

Cambridge Bellerbys Star Student - Chumphot NGAMMEKCHAY

Country: Thailand

Course: A Level A*A*A*A*

Now studying Chemical Engineering, Imperial College London.

BellerbysCollege

Preparation for University Education

Study in the UK, change your life...

GCSE · PRE-FOUNDATION · A LEVEL · FOUNDATION · UNDERGRADUATE YEAR 1 · ENGLISH LANGUAGE PREPARATION

Bellerbys Brighton, Bellerbys Cambridge, Bellerbys London



55%

Of our A level Students progressed to a top 15 UK university



78%

Of our foundation students progressed to a top 50 UK university



137 student

progressed into the top 10 universities* including, Cambridge, Oxford, Imperial College London, Durham, Lancaster, University College London, Loughborough, Warwick and Leeds.



TOP 100

Schools in England according to Department Of Education UK 2017 performance tables



Elite Medics Pathway

Study our focused A Level Pathway to get a guaranteed interview at Brighton and Sussex Medical School.



Conditional University Offers For Foundation students

Offers of conditional progression up to 5 prestigious university. Lancaster University, Durham University, University of Greenwich, Kingston University, University of Westminster

For more information visit bellerbys.com

[^] The percentage is based on those students for which we have progression data for and who progressed to universities included in The Times and The Sunday Times University League Tables 2018

HELLO!



Welcome to the Guide to UK Schools, Colleges, and Pre-University Programmes. Inside you will find helpful information on choosing the course best suited to your needs and advice on preparing for confident entry into university.

We hope you find this guide useful and look forward to welcoming you to the UK.

HELLO!



Guide to UK Schools, Colleges, and Pre-University Programmes เป็นคู่มือที่ช่วยในการเลือกโรงเรียน วิทยาลัยและหลักสูตร ก่อนเข้าปริญญาตรีในสหราชอาณาจักร ประกอบด้วยข้อมูลที่เป็นประโยชน์และคำแนะนำเพื่อเตรียมตัวก่อนเข้ามหาวิทยาลัยในสหราชอาณาจักรได้อย่างมั่นใจ

เราหวังว่าจะได้มีโอกาสต้อนรับท่านผู้สหราชอาณาจักร



As a student in the UK, you will enjoy a great lifestyle: beautiful countryside, historic sites, city life, music and culture.

การเป็นนักเรียนในสหราชอาณาจักรนั้น นอกจากการเรียนแล้ว นักเรียนจะได้สัมผัสการใช้ชีวิตที่มีสีสัน บรรยากาศในชนบทที่เงียบสงบ เมืองสำคัญทางประวัติศาสตร์ ดนตรีและวัฒนธรรมที่ชวนตื่นตาตื่นใจ

K

KASIKORNTHAI

ธนาคารกสิกรไทย

开泰银行 KASIKORNBANK



บริการโอนเงินไปต่างประเทศเพื่อการศึกษา ต่อยอดฝันของลูกสู่ทุกจุดหมาย*

ค่าบริการ
เพียง **950** บาท

เพียงพิมพ์เอกสารฉบับนี้

ไปแสดงที่ธนาคารกสิกรไทยทุกสาขา หรือ
ศูนย์บริการธุรกิจต่างประเทศทุกแห่งทั่วประเทศ

รับสิทธิค่าธรรมเนียมราคาพิเศษ เฉพาะสกุลเงินและประเทศที่เข้าร่วมโครงการดังนี้

โอนไปสหราชอาณาจักร

สกุลเงิน GBP*

โอนไปประเทศนิวซีแลนด์

สกุลเงิน NZD*

โอนไปประเทศสหรัฐอเมริกา

สกุลเงิน USD*

โอนไปประเทศแคนาดา

สกุลเงิน CAD*

โอนไปประเทศออสเตรเลีย

สกุลเงิน AUD*

เอกสารประกอบการโอนเงินไปต่างประเทศ (ลงนามรับรองลำนากถูกต้อง)

- สำเนาหนังสือเดินทาง (Passport) ของนักเรียน/นักศึกษา
- สำเนาหลักฐานการศึกษา เช่นหนังสือรับรองของสถานศึกษาและ/หรือ หนังสือรับรองของ ก.พ.

*จากราคาปกติ สกุลเงิน GBP 1,700 บาท , สกุลเงินอื่นๆ 1,300 บาท

NOTE TOPIC : CEDU950

สอบถามข้อมูลเพิ่มเติมและรับสิทธิพิเศษได้ที่ธนาคารกสิกรไทยทุกสาขา หรือศูนย์บริการธุรกิจต่างประเทศทุกแห่งทั่วประเทศ

เงื่อนไข • สิทธิพิเศษนี้ใช้ได้เฉพาะโอนเงินไปต่างประเทศเพื่อการศึกษาไปสหราชอาณาจักรในสกุลเงินปอนด์อังกฤษ (GBP), สหรัฐอเมริกาในสกุลเงินดอลลาร์สหรัฐฯ (USD), ออสเตรเลียในสกุลเงินดอลลาร์ออสเตรเลีย (AUD), นิวซีแลนด์ในสกุลเงินดอลลาร์นิวซีแลนด์ (NZD) และแคนาดาในสกุลเงินดอลลาร์แคนาดา (CAD) รวม 5 สกุลเงินเท่านั้น

• ค่าธรรมเนียมจากสิทธิพิเศษนี้ได้รวมถึง ค่าธรรมเนียมการโอนเงินไปต่างประเทศและค่าธรรมเนียมการโอนเงินที่ถูกเรียกเก็บจากธนาคารตัวกลางในต่างประเทศ (Charge Our) แต่ไม่รวมถึงค่าธรรมเนียมที่เกิดจากธนาคารท้องถิ่นในประเทศนั้นๆ • ผู้รับสิทธิพิเศษนี้ต้องมีบัญชีและเป็นลูกค้าธนาคารกสิกรไทยเท่านั้น • เอกสารนี้จำกัดการใช้ 1 ใบ ต่อ 1 รายการเท่านั้น • เอกสารนี้ใช้ได้ทั้งธนาคารกสิกรไทยทุกสาขาและศูนย์บริการธุรกิจต่างประเทศทุกแห่งทั่วประเทศ • ธนาคารขอสงวนสิทธิในการเปลี่ยนแปลง ยกเลิก หรือแก้ไข สิทธิประโยชน์นี้โดยไม่ต้องแจ้งให้ทราบล่วงหน้า กรณีมีข้อพิพาท คำตัดสินของธนาคารถือเป็นที่สุด

www.kasikornbank.com

K-Contact Center 02-8888888



KBank Live



KBank_Live



KBank Live



KBank Live

วันนี้ - 31 ธันวาคม 2561

บริการทุกระดับประทับใจ

CONTENTS

6	STUDYING IN THE UK	34	INTERNATIONAL STUDY CENTRES UK
8	WHY STUDY IN UK SCHOOLS, COLLEGES, AND PRE-UNIVERSITY PROGRAMMES?	36	INTO UEA NEWTON A-LEVEL PROGRAMME
10	STUDYING IN UK SCHOOLS, COLLEGES, AND PRE-UNIVERSITY PROGRAMMES-USEFUL INFORMATION	40	KINGS EDUCATION
16	BELLERBYSCOLLEGE	42	LLANDRILLO MENAI INTERNATIONAL (GRWP LLANDRILLO MENAI)
18	BERKHAMSTED SCHOOL	44	LUCTON SCHOOL
20	CAMBRIDGE TUTORS COLLEGE	46	MERCHISTON CASTLE SCHOOL
22	D'OVERBROECK'S OXFORD	48	THE NATIONAL MATHEMATICS AND SCIENCE COLLEGE
24	DULWICH COLLEGE YANGON	52	OXFORD TUTORIAL COLLEGE
28	GLASGOW SCHOOL OF ENGLISH AND GLOBAL SCHOOL OF ENGLISH EDINBURGH	54	QUEEN ETHELBURGA'S COLLEGIATE
30	HARROGATE LADIES' COLLEGE	56	ST LAWRENCE COLLEGE
32	HIGHFIELD SCHOOL		

STUDYING IN THE UK

The United Kingdom (UK) consists of England, Wales, Scotland (which together make up Great Britain) and Northern Ireland.

สหราชอาณาจักรประกอบด้วย อังกฤษ เวลส์ สกอตแลนด์ (รวมกันเรียกว่า Great Britain) และไอร์แลนด์เหนือ



CAPITAL CITIES

The capital city of the UK is London, which is also the capital of England. For Wales the capital is Cardiff, for Scotland it is Edinburgh, and for Northern Ireland it is Belfast.

เมืองหลวงของสหราชอาณาจักรคือกรุงลอนดอน ซึ่งเป็นเมืองหลวงของอังกฤษด้วย ส่วนเมืองหลวงของเวลส์คือคาร์ดิฟฟ์ เอ็ดินบะระเป็นเมืองหลวงของสกอตแลนด์ และเมืองหลวงของไอร์แลนด์เหนือคือเบลฟาสต์



POPULATION

The population of the UK is estimated to be around 65 million.

สหราชอาณาจักรมีประชากรประมาณ 65 ล้านคน



LAND AREA

The UK is close to 150,000 square miles (242,000 square kilometres).

พื้นที่ของสหราชอาณาจักรเท่ากับ 150,000 ตารางไมล์ (242,000 ตารางกิโลเมตร)



MONEY

The currency of the UK is pounds sterling.

สกุลเงินของสหราชอาณาจักรคือปอนด์ สเตอร์ลิง



ECONOMY

The UK is one of the world's leading business locations. The UK is one of the top ten manufacturers in the world and has the largest industries in Europe for life sciences, ICT and the creative industries.

สหราชอาณาจักรเป็นศูนย์กลางธุรกิจชั้นนำของโลก ติดอันดับ 1 ใน 10 ของผู้ผลิตอันดับต้น ๆ ของโลก และมีอุตสาหกรรมที่ใหญ่ที่สุดในยุโรปด้านวิทยาศาสตร์ชีวภาพ ไอซีที และอุตสาหกรรมความคิดสร้างสรรค์



LANGUAGE

English is spoken throughout the UK, but there are other official languages too, such as Welsh and Scottish Gaelic.

ภาษาอังกฤษเป็นภาษาที่ใช้ในสหราชอาณาจักร นอกจากนั้นยังมีภาษาทางการภาษาอื่นด้วย เช่น ภาษาเวลส์ และภาษาสก็อต



RELIGION

The main religion in the UK is Christianity. However, the UK is a multi-faith society where other religions are widely welcomed and accepted.

ศาสนาหลักของสหราชอาณาจักรคือศาสนาคริสต์ อย่างไรก็ตาม สหราชอาณาจักรเป็นสังคมที่มีความเชื่อหลากหลาย ศาสนาอื่นเป็นที่ยอมรับอย่างกว้างขวาง



HERITAGE

The UK has a fascinating history dating back to 6500 BC. All over the UK you'll find monuments marking its history, from Stonehenge to Buckingham Palace. The UK is also home to 31 cultural and natural UNESCO World Heritage Sites.

สหราชอาณาจักรมีประวัติศาสตร์อันยาวนาน ย้อนไปตั้งแต่ 6500 ปีก่อนคริสตกาล มีอนุสาวรีย์ทั่วสหราชอาณาจักรเพื่อรำลึกถึงประวัติศาสตร์ ตั้งแต่ Stonehenge ไปจนถึงพระราชวัง Buckingham สหราชอาณาจักรยังเป็นสถานที่ตั้งแหล่งมรดกทางวัฒนธรรมและธรรมชาติยูเนสโก 31 แห่ง



GOVERNMENT

The United Kingdom is a parliamentary democracy – this means the government is elected by the people. There is a general election once every five years. The Prime Minister leads the government with the support of the cabinet and ministers.

สหราชอาณาจักรมีการปกครองแบบประชาธิปไตยแบบรัฐสภา รัฐบาลได้รับการเลือกตั้งโดยประชาชน มีการเลือกตั้งทั่วไปทุก 5 ปี มีนายกรัฐมนตรีเป็นผู้นำรัฐบาล และมีคณะรัฐมนตรีและรัฐมนตรีช่วยสนับสนุน



ROYAL FAMILY

The Queen is Head of State in the United Kingdom. As a constitutional monarch, Her Majesty does not "rule" the country, but the royal family fulfils important ceremonial and formal roles with respect to government.

พระราชินีเป็นประมุขของประเทศ ในฐานะที่ทรงเป็นกษัตริย์ภายใต้รัฐธรรมนูญ พระราชินีไม่ได้ "ปกครอง" ประเทศ แต่ราชวงศ์ได้ทำหน้าที่สำคัญทางพิธีการและบทบาททางการต่าง ๆ ที่เกี่ยวข้องกับรัฐบาล

WHY STUDY IN UK SCHOOLS, COLLEGES, AND PRE-UNIVERSITY PROGRAMMES?

Prepare for university

UK schools offer a world-class education and outstanding teaching, and help you to prepare for university and your future career.

เตรียมความพร้อมเข้ามหาวิทยาลัย

โรงเรียนในสหราชอาณาจักรมีคุณภาพการศึกษาระดับโลก และการเรียนการสอนที่โดดเด่นซึ่งจะช่วยให้คุณเตรียมความพร้อมเข้าสู่มหาวิทยาลัยและอาชีพการงานในอนาคตได้เป็นอย่างดี

Small classes and lots of support

A UK school education is about more than academic success. It aims to help you become a happy, confident, and ambitious young adult, ready to make a positive contribution to the world. You'll get personal attention in lessons, as most classes are small in number, particularly at independent boarding schools.

การเรียนในโรงเรียนในสหราชอาณาจักรเป็นมากกว่าการเรียนเพื่อความเป็นเลิศทางวิชาการ การศึกษาในสหราชอาณาจักรมุ่งเน้นให้นักเรียนเป็นคนรุ่นใหม่ที่มีความสุข มั่นใจ มุ่งมั่นและพร้อมสร้างสิ่งดีๆ ให้กับโลก คุณจะได้รับการเอาใจใส่ในชั้นเรียน ชั้นเรียน โดยเฉพาะโรงเรียนเอกชนมีขนาดเล็ก

Foundation pathway courses can help you improve your English skills and give you the confidence to start undergraduate or postgraduate study.

หลักสูตรเตรียมตัวก่อนเข้ามหาวิทยาลัยจะเปิดโอกาสให้นักเรียนได้ฝึกทักษะภาษาอังกฤษ และเสริมสร้างความมั่นใจก่อนเข้าเรียนในมหาวิทยาลัย

Most UK boarding schools teach a mix of international pupils and local UK pupils. This mix helps to create a good social atmosphere.

โรงเรียนประจำส่วนใหญ่ในสหราชอาณาจักรจะมีนักเรียนต่างชาติเรียนร่วมกับนักเรียนอังกฤษ นับว่าเป็นการผสมผสานกันอย่างลงตัวทำให้เกิดความหลากหลายในโรงเรียน

Academic pathway courses including AS and A levels, International Baccalaureate and undergraduate study – can lead to university, an apprenticeship or a job.

หลักสูตรการเรียนเช่น AS และ A levels และ International Baccalaureate จะช่วยให้นักเรียนมีคุณสมบัติครบในการศึกษาต่อในมหาวิทยาลัย

Best buddies

Many schools have 'buddy' or mentoring schemes for new pupils. This means that as a new pupil you're paired up with a fellow student who has been at the school for some time, and will help you to settle in. you feel at home.

โรงเรียนหลายแห่งมีระบบ 'บัดดี้' สำหรับนักเรียนใหม่ จับคู่กับเพื่อนนักเรียนที่เรียนอยู่ก่อน เพื่อช่วยในการปรับตัว

High standards and great facilities

UK schools make it a priority to give you the best environment for living and learning. There are regular external inspections of all schools to make sure high standards are met for education and the welfare of students, and the reports are available online.

มาตรฐานคุณภาพ และสิ่งอำนวยความสะดวกยอดเยี่ยม

โรงเรียนในสหราชอาณาจักรให้ความสำคัญกับการสร้างสภาพแวดล้อมที่ดีต่อการใช้ชีวิตและการเรียน ทุกโรงเรียนได้รับ การตรวจสอบจากองค์กรนอกอย่างสม่ำเสมอเพื่อให้แน่ใจว่ามาตรฐาน การศึกษาและสวัสดิการเพื่อให้นักเรียนอยู่ในระดับสูง คุณสามารถค้นหารายงานการตรวจสอบจากอินเทอร์เน็ต

STUDYING ENGLISH IN THE UK: USEFUL INFORMATION



The UK school system

Primary education is for children aged four or five up to 11 or 13. Terms you might hear are primary school, infant school, junior school, pre preparatory (pre-prep) school and preparatory (prep) school. Aged 11/13 to 16, pupils go to a senior school or secondary school and take their GCSEs, International Baccalaureate Middle Years programme, or Scottish Standard Grades. Aged 16–18, pupils can enter the sixth-form and take A-levels, International Baccalaureate Diploma Programme or Scottish Highers and Advanced Highers to prepare for university or college. They can also choose to do vocational qualifications.

ระบบโรงเรียนในสหราชอาณาจักร

การเรียนระดับประถมศึกษาในสหราชอาณาจักรคือการศึกษาสำหรับนักเรียนอายุ 4-5 ปี ไปจนถึง 11-13 ปี โรงเรียนระดับประถมศึกษามีชื่อเรียกหลายชื่อ เช่น primary school, infant school, junior school, pre preparatory (pre-prep) school และ preparatory (prep) school. นักเรียนอายุ 11-13 ปีจนถึงอายุ 16 ปีจะเข้าเรียนในระดับมัธยมศึกษาและสอบวุฒิการศึกษา GCSE, IB หรือ Scottish Standard Grades นักเรียนอายุ 16-18 ปี จะเข้าเรียนระดับ sixth form และสอบวุฒิการศึกษา A-levels, International Baccalaureate Diploma หรือ Scottish Highers and Advanced Highers เพื่อเตรียมเข้าสู่การเรียนระดับอุดมศึกษา หรือเลือกเรียนสายอาชีพ

Qualifications

Schools and colleges offer students the opportunity to gain qualifications in many areas of study at different ages and at different levels. In England, Wales and Northern Ireland the main academic qualifications offered are: • General Certificate of Secondary Education (GCSEs) • International General Certificate of Secondary Education (IGCSEs) • A-level • Advanced International Certificate of Education • International Baccalaureate Diploma • Cambridge Pre-U. GCSEs and IGCSEs are usually studied by students when they are 14-16 years old. The other qualifications are usually studied by students who are 16-18 years old. The qualifications in Scotland are different from those in the rest of the UK. Most international students at schools in Scotland take Scottish Standard Grades at age 16 and then Scottish Highers and Advanced Highers at 16-18. The International Baccalaureate

Diploma is offered at an increasing number of schools and colleges. Some also offer vocational A- and AS-levels or the Cambridge Pre-U. Independent colleges also offer foundation courses and one year courses to retake A-levels and sometimes to prepare for English examinations. Schools and colleges will normally also prepare students for any additional examinations they may need for university entry. In addition, many schools and colleges offer a range of vocational and career-based courses.

วุฒิการศึกษา

วุฒิการศึกษา โรงเรียนและวิทยาลัยเปิดโอกาสให้นักเรียนได้รับวุฒิการศึกษาในวิชาที่หลากหลายในแต่ละช่วงวัยในระดับต่างๆ ในอังกฤษ เวลส์ และไอร์แลนด์เหนือ วุฒิมัธยมศึกษาทางวิชาการหลักๆ คือ • General Certificate of Secondary Education (GCSEs) • International General Certificate of Secondary Education (IGCSEs) • A-level • Advanced International Certificate of Education • International Baccalaureate Diploma • Cambridge Pre-U โดยปกตินักเรียนจะศึกษาหลักสูตร GCSEs และ IGCSEs เมื่ออายุ 14-16 ปี ส่วนวุฒิการศึกษาอื่นๆ จะศึกษาเมื่ออายุ 16-18 ปี วุฒิมัธยมศึกษาในสกอตแลนด์ต่างจากวุฒิการศึกษาในส่วนอื่นๆของสหราชอาณาจักร นักเรียนต่างชาติส่วนใหญ่ในโรงเรียนในสกอตแลนด์เข้าศึกษาระดับ Scottish Standard Gradesเมื่ออายุ 16 ปี และศึกษาในระดับ Scottish Highers และ Advanced Highers เมื่ออายุ 16-18 ปี มีโรงเรียนและวิทยาลัยในจำนวนที่เพิ่มขึ้นที่มีวุฒิการศึกษา International Baccalaureate Diploma บางสถาบันยังมีวุฒิศึกษาระดับ A-level และ AS-level ในสาขาวิชาชีพ หรือ Cambridge Pre-U วิทยาลัยเอกชนยังมีหลักสูตรปูพื้นฐานก่อนปริญญาตรี และหลักสูตรหนึ่งปีสำหรับเตรียมสอบ A-level และบางครั้งก็เพื่อเป็นการเตรียมตัวสอบภาษาอังกฤษด้วย โรงเรียนและวิทยาลัยมีการเตรียมความพร้อมให้นักเรียนในการสอบเพิ่มเติมกรณีที่ต้องการสอบเข้าหาวิทยาลัย นอกจากนี้ โรงเรียนและวิทยาลัยหลายแห่งยังเปิดสอนหลักสูตรพื้นฐานวิชาชีพและหลักสูตรวิชาชีพ

What are the quality assurance and registration procedures?

All schools - whether they are state or independent - have to be registered with the government education departments in England and Wales, or Scotland or Northern Ireland. Education departments lay down minimum standards of facilities and teaching and can enforce them. All schools are regularly inspected by the Office for Standards in Education, Children's Services and Skills (OFSTED) or by the Independent Schools Inspectorate. In addition, OFSTED inspects boarding facilities to ensure that they meet national standards. Independent colleges can choose to join the Council for Independent Further and Higher Education (CIFE). CIFE colleges are inspected and accredited by the British Accreditation Council for Independent Further and Higher Education (BAC).

การรับรองวุฒิการศึกษาและขั้นตอนการขึ้นทะเบียน

โรงเรียนไม่ว่าจะเป็นของรัฐหรือเอกชนจะต้องขึ้นทะเบียนกับกระทรวงศึกษาของรัฐบาลในอังกฤษและเวลส์ สกอตแลนด์หรือไอร์แลนด์เหนือ กระทรวงศึกษาจะวางมาตรฐานขั้นต่ำของสิ่งอำนวยความสะดวกและการเรียนการสอนเพื่อควบคุมดูแลได้ ปกติทุกโรงเรียนจะได้รับการตรวจสอบโดย Office for Standards in Education, Children's Service and Skills (OFSTED) หรือ Independent Schools Inspectorate นอกจากนี้ OFSTED ยังตรวจสอบสิ่งอำนวยความสะดวกของนักเรียนประจำเพื่อให้มั่นใจว่านักเรียนได้รับการศึกษาในมาตรฐานระดับชาติ วิทยาลัยเอกชนสามารถเลือกที่จะเข้าร่วมกับ Council for Independent Further and Higher Education (CIFE) สถาบันที่เข้าร่วมกับ CIFE นี้ได้รับการตรวจสอบและรับรองโดย British Accreditation Council for Independent Further and higher Education (BAC)

Applying to a school

You should apply a year in advance if possible, but if you have left it later than that it is still worth enquiring - just email or ring the admissions offices at the schools you are interested in. It is best to start in September (the start of the academic year in the UK), so that you begin at the same time as the local students. However, don't worry if you can't apply that far in advance or start in September - some schools are very flexible.

การสมัครเข้าเรียน

หากเป็นไปได้คุณควรสมัครเรียน 1 ปีล่วงหน้า แต่หากคุณมีเวลาน้อยกว่านั้นคุณก็ยังติดต่อสมัครเรียนได้โดยอีเมลหรือโทรศัพท์ติดต่อโรงเรียนที่สนใจ คุณควรเริ่มเรียนในเดือนกันยายนซึ่งเป็นเดือนที่เริ่มเทอมแรกของการศึกษาในสหราชอาณาจักรเพื่อให้เริ่มเรียนพร้อมกับนักเรียนอังกฤษ แต่ไม่ต้องกังวลไปหากคุณไม่สามารถเริ่มเรียนได้ในเดือนกันยายน บางโรงเรียนมีความยืดหยุ่นในเรื่องของเวลา



Can I visit schools before I enrol?

Every UK school has its own unique atmosphere and facilities. If you can, it's a good idea to visit the schools you are interested in before you apply. Nearly all schools hold 'open days' - these are often held in autumn (September, October and November) but you might also find them at other times of the year. On an open day, you can meet the teachers and other staff look around the school premises, visit the local villages and towns, and meet other pupils. In some schools, you can even stay overnight in a boarding house and take part in a 'taster day' of classes before you enrol.

ฉันสามารถไปเยี่ยมชมโรงเรียนก่อนสมัครได้หรือไม่

แต่ละโรงเรียนในสหราชอาณาจักรมีบรรยากาศเฉพาะตัว มันเป็นเรื่องดีหากคุณสามารถไปเยี่ยมชมโรงเรียนที่สนใจก่อนที่จะสมัคร เกือบทุกโรงเรียนมีวัน "open days" ซึ่งจะจัดในฤดูใบไม้ผลิ (กันยายน ตุลาคม และพฤศจิกายน) แต่คุณก็อาจจะพบว่าบางโรงเรียนจัดงานเช่นนี้ในเดือนอื่น คุณจะได้พบกับอาจารย์และเจ้าหน้าที่ ได้เข้าเยี่ยมชมโรงเรียน เมือง และพบกับเพื่อนนักเรียน คุณสามารถนอนค้างในหอพักของบางโรงเรียนเพื่อเข้าร่วมเรียนชั้น 'ทดลอง' ก่อนเข้าเรียนจริง

Success
starts here.

Your route to a top university

Scholarships and Bursaries of up to £4,000 available

Ask your overseas education consultant for more details

Pathway programmes at your choice of UK or European university

International Foundation Year • International Year One • Pre-Masters

† Progression to a range of universities in Holland, including, Erasmus University Rotterdam, The Hague University of Applied Sciences, Hanze University of Applied Sciences, University of Twente, Vrije Universiteit Amsterdam, or Wittenborg University of Applied Sciences.

†† Delivered at Leeds International Study Centre



Guardians for children under 16

All children under the age of 16 should have a guardian. This should be someone resident in the UK, normally over the age of 25, who can care for them if they are suddenly ill, or during vacations, half terms and exeat weekend if they cannot go home. Most schools insist that a guardian is appointed. However, in Scotland, this is a requirement in all schools. More information on guardianship can be obtained from the Independent Schools Council (www.isc.co.uk).

สำหรับผู้ปกครองนักเรียนที่มีอายุต่ำกว่า 16 ปี

นักเรียนที่มีอายุต่ำกว่า 16 ปีทุกคนควรมีผู้ปกครอง ผู้ปกครอง ควรจะเป็นผู้ที่อาศัยอยู่ในสหราชอาณาจักร โดยปกติแล้วจะมีอายุมากกว่า 25 ปี เป็นผู้ที่สามารถดูแลนักเรียนในกรณีที่เจ็บป่วยกะทันหัน หรือระหว่างช่วงวันหยุดพักผ่อน ช่วงวันหยุดกลางเทอมและวันหยุดสุดสัปดาห์ในกรณีที่ไม่ได้เดินทางกลับบ้าน โรงเรียนส่วนใหญ่จะยืนยันให้มีผู้ปกครอง แต่ในสกอตแลนด์ทุกโรงเรียนจะต้องมีผู้ปกครอง ดูรายละเอียดเพิ่มเติมเกี่ยวกับผู้ปกครองได้จากเว็บไซต์ของ Independent Schools Council ที่ www.isc.co.uk

Costs

Before you begin your studies, think carefully about the costs and how you will finance your studies. Each school sets its own fees. Boarding fees generally cover accommodation, food and drink, laundry, etc. You may, however, need to pay extra for uniforms, books, and for trips and excursions outside of the school. Ask the school what their fees cover, and what you will need to pay for yourself.

For independent boarding schools, you need to pay for tuition and boarding. The average fee for younger pupils is just over £6,000 per term. For sixth form, it may be more than £9,000.

For state boarding schools, only UK pupils and European Economic Area pupils are accepted. Tuition is free of charge, but you need to pay for boarding. Fees are about half of those in the independent sector, ranging from £2,000 to £4,000 per term.

Other costs to think about are:

- ◆ Travel to the UK
- ◆ Health and travel insurance
- ◆ Pocket money for sweets, comics, trips to the cinema, etc.

ค่าใช้จ่าย

ก่อนเริ่มต้นการเรียนของคุณ คุณควรพิจารณาอย่างรอบคอบเกี่ยวกับค่าใช้จ่ายและวิธีการจัดสรรเงินเพื่อการเรียนของคุณ โรงเรียนแต่ละแห่งกำหนดอัตราค่าเล่าเรียนของตนเอง โดยทั่วไปค่าเล่าเรียนจะครอบคลุมค่าที่พัก, อาหารและเครื่องดื่ม, ค่าซักรีด ฯลฯ อย่างไรก็ตามคุณอาจจะต้องมีค่าใช้จ่ายเพิ่มเติมสำหรับเครื่องแบบนักเรียน, หนังสือและค่าเดินทางและทัศนศึกษานอกโรงเรียน กรุณาสอบถามทางโรงเรียนว่าค่าเล่าเรียนครอบคลุมค่าใช้จ่ายใดบ้าง และค่าใช้จ่ายใดที่ต้องจ่ายเอง

สำหรับโรงเรียนประจำเอกชน คุณต้องจ่ายค่าเล่าเรียนและค่าอาหารและที่พัก ค่าใช้จ่ายโดยเฉลี่ยสำหรับนักเรียนวัยเด็กประมาณ 6,000 ปอนด์ต่อภาคเรียน สำหรับหลักสูตร sixth form ค่าใช้จ่ายอาจสูงกว่า 9,000 ปอนด์

สำหรับโรงเรียนประจำรัฐบาล นักเรียนสหราชอาณาจักรและนักเรียนจากเขตเศรษฐกิจยุโรปเท่านั้นที่มีสิทธิเข้าเรียน ไม่มีค่าเล่าเรียน แต่คุณต้องจ่ายค่าอาหารและที่พัก โดยค่าใช้จ่ายจะน้อยกว่าโรงเรียนเอกชนประมาณครึ่งหนึ่ง เริ่มต้นตั้งแต่ 2,000 ปอนด์จนถึง 4,000 ปอนด์ต่อภาคเรียน

ค่าใช้จ่ายอื่นๆ ที่ต้องคำนึงถึงได้แก่

- ◆ ค่าเดินทางมายังสหราชอาณาจักร
- ◆ ค่าประกันสุขภาพและการเดินทาง
- ◆ เงินสดติดตัวสำหรับค่านม, หนังสือการ์ตูน, ค่าชมภาพยนตร์ ฯลฯ



CollegeGUARDIANS

Putting Your Child's Welfare & Happiness First

Accredited by  AEGIS

Your child: the most important person in the world.

College Guardians is an established company offering a wide range of high quality educational services for children at school or university in the UK whose parents are based abroad.

We understand that the wellbeing and happiness of your child is of the utmost importance, and recognise this as our overriding priority.

The team at College Guardians recognise the importance of working together to build strong relationships between parents, children, schools and teachers. We spend time working with all parties on both a formal and informal basis.

We understand that all children are unique and have different needs. College Guardians are happy to discuss any additional requirements you may have for your child.

คอลเลจ การ์เดียน คือบริษัทที่สร้างขึ้นมาเพื่อให้บริการชั้นยอดในด้านการศึกษาสำหรับนักเรียนระดับโรงเรียนและมหาวิทยาลัยในสหราชอาณาจักรที่มีผู้ปกครองอยู่ต่างประเทศ

เราเข้าใจดีว่าความเป็นอยู่ที่ดีและความสุขของบุตรหลานของคุณคือสิ่งที่สำคัญที่สุดและเราถือสิ่งนี้เป็นหัวใจสำคัญของเรา

ทีมงานของเราที่คอลเลจ การ์เดียนให้ความสำคัญกับการทำงานร่วมกันเพื่อสร้างความสัมพันธ์ที่ดีระหว่างผู้ปกครอง นักเรียน โรงเรียน และครู เราทำงานกับทุกฝ่ายทั้งแบบทางการและไม่เป็นทางการ

เราเข้าใจว่านักเรียนทุกคนมีความเป็นปัจเจกและมีความต้องการที่ต่างกัน คอลเลจ การ์เดียนยินดีที่จะรับฟังทุกความต้องการที่คุณอยากให้เราจัดบริการเพื่อบุตรหลานของคุณ

For further information please contact

Jane Eldridge,

Director of Guardianship Services

jane@collegeguardians.co.uk

www.collegeguardians.co.uk



BellerbysCollege

BELLERBYS COLLEGE

www.bellerbys.com

INFORMATION

Address

1 Billinton Way, Brighton,
BN1 4LF
Bateman St, Cambridge CB2 1LU
Bounty House, Stowage, London SE8
3DE

Students age range

14+

Type of school

College

Phone number

+44 (0) 127 333 9300

Email address

bellerbysqueries@studygroup.com

Agent / representative office in Thailand:

Study Group (Thailand Office) 622 Emporium Tower Floor 10/1, 8 Sukhumvit Road (BTS Phrompong), Contact person Amorndej Cholpilaiponk, acholpilaiponk@studygroup.com

Facebook

<https://www.facebook.com/bellerbyscollege>

Twitter

<https://twitter.com/bellerbys>

Bellerbys College offers a high quality British education, trusted by Universities and focused on international students. Located in Brighton, Cambridge and London, Bellerbys College offers a wide range of courses from GCSE, A Level, Foundation, Undergraduate Year 1 and Summer School programmes.

Our 2017 Bellerbys students achieved some fantastic results and many have progressed onto the top ranking Universities in the UK.

- ◆ 137 students progressed to a top 10 university including Cambridge, Oxford, Imperial, Durham, Lancaster, UCL, Warwick and Leeds.
- ◆ 55% of our A Level students progressed to a top 15 UK University
- ◆ 78% of our Foundation students progressed to a top 50 UK University

Our experienced teachers and personal tutors ensure that all students have the support and teaching needed for them to reach their full potential. To ensure that students thrive during their time at Bellerbys College, we also provide a unique enrichment programme. These extra circular activities prepare students for university, as well as developing their confidence and skills in leadership, debating and critical thinking. Oxbridge preparation, the law society, debating club, as well as visits to The London Stock Exchange and Bank of England are just some of the enrichment activities available.

Bellerbys College also proudly offers an Elite Medics Preparation programme for students interested in a career in Medicine. This specialist programme is run in partnership with the Brighton and Sussex Medical School (BSMS), and students are guaranteed an interview to progress on to study Medicine with BSMS.

WHY A UK EDUCATION AT BELLERBYS?

- ◆ Gain a high quality British education within a supportive, international environment.
- ◆ Learn to value different opinions and develop confidence through international friendships.
- ◆ Experience British life, including world-class art, music, sport and literature.

- ◆ Discover culture, architecture, history and heritage.
- ◆ Enjoy life in the UK in comfortable student accommodation or with a host family.
- ◆ Benefit from individual support to complete your UCAS application, including help writing your personal statement.
- ◆ Personalised academic support, including specialist preparation for Oxbridge and Medical students.

Tuition Fee/year (min-max)

£15,000 - £27,000 excluding boarding

Types of accommodation

Residence/Host Family



BellerbysCollege

BELLERBYS COLLEGE

www.bellerbys.com

ข้อมูลโรงเรียน

ที่อยู่

1 Billinton Way, Brighton,
BN1 4LF
Bateman St, Cambridge CB2 1LU
Bounty House, Stowage, London SE8 3DE

ช่วงอายุของนักเรียน

14 ปีขึ้นไป

ประเภทของโรงเรียน

วิทยาลัย

เบอร์โทรศัพท์

+44 (0) 127 333 9300

อีเมล

bellerbysqueries@studygroup.com

Agent / representative office in Thailand:

Study Group (Thailand Office) 622 Emporium Tower Floor 10/1, 8 Sukhumvit Road (BTS Phrompong), Contact person Amorndej Cholpilaiponk, acholpilaiponk@studygroup.com

Facebook

<https://www.facebook.com/bellerbyscollege>

Twitter

<https://twitter.com/bellerbys>

Bellerbys College กับการเรียนการสอนเปี่ยมคุณภาพแบบ

สหราชอาณาจักร ได้รับความไว้วางใจจากมหาวิทยาลัยต่าง ๆ และให้ความสำคัญกับนักเรียนต่างชาติ Bellerbys College ตั้งอยู่ในเมือง Brighton, Cambridge และ London เปิดหลักสูตรหลากหลาย ตั้งแต่ GCSE, A Level, Foundation ปริญญาตรีปีที่ 1 และหลักสูตรภาคฤดูร้อน

ในปีพ.ศ. 2560 นักเรียนของ Bellerbys มีผลการศึกษาคดีเยี่ยม และหลายคนได้เข้าศึกษาต่อในมหาวิทยาลัยอันดับต้น ๆ ของสหราชอาณาจักร

- ◆ มีนักเรียน 137 คนเข้าศึกษาต่อในมหาวิทยาลัยชั้นนำ 10 อันดับแรก รวมถึง Cambridge, Oxford, Imperial, Durham, Lancaster, UCL, Warwick และ Leeds
- ◆ 55% ของนักเรียน A Level เข้าศึกษาต่อในมหาวิทยาลัยที่ดีที่สุด 15 อันดับแรกของสหราชอาณาจักร

- ◆ 78% ของนักเรียนที่เรียนหลักสูตรปูพื้นฐานเข้ามหาวิทยาลัย เข้าศึกษาต่อในมหาวิทยาลัยที่ดีที่สุด 50 อันดับแรกของสหราชอาณาจักร

อาจารย์และตัวต่อส่วนตัวที่มีประสบการณ์ทำให้มั่นใจได้ว่านักเรียนทุกคนได้รับการสนับสนุนและการสอนที่จำเป็นในการพัฒนาศักยภาพอย่างเต็มที่ นอกจากนี้ เพื่อให้มั่นใจว่านักเรียนประสบความสำเร็จระหว่างเรียนที่นี้ โรงเรียนยังมีหลักสูตรเพิ่มพูนประสบการณ์ที่ไม่เหมือนใคร กิจกรรมนอกเวลาเรียนเหล่านี้เตรียมนักเรียนเข้ามหาวิทยาลัย รวมถึงเพิ่มความมั่นใจและพัฒนาทักษะความเป็นผู้นำ การอภิปราย และการคิดเชิงวิพากษ์ ตัวอย่างกิจกรรมเพิ่มพูนประสบการณ์ เช่น การเตรียมความพร้อมเข้าศึกษาต่อที่มหาวิทยาลัย Oxford และ Cambridge ชมรมกฎหมาย ชมรมการโต้วาที รวมถึงการเยี่ยมชมตลาดหลักทรัพย์ลอนดอนและธนาคารแห่งประเทศอังกฤษ

Bellerbys College ยังภูมิใจนำเสนอหลักสูตร

Elite Medics Preparation สำหรับนักเรียนที่สนใจประกอบอาชีพด้านการแพทย์ หลักสูตรเฉพาะทางนี้จัดขึ้นร่วมกับ Brighton and Sussex Medical School (BSMS) และรับประกันว่านักเรียนจะได้สัมภาษณ์เพื่อเข้าศึกษาต่อด้านการแพทย์ที่ BSMS

ทำไมต้องเป็นการศึกษาในสหราชอาณาจักรที่ Bellerbys

- ◆ ได้รับการศึกษาคุณภาพสูงแบบสหราชอาณาจักร ในสภาพแวดล้อมนานาชาติ
- ◆ รับฟังความคิดเห็นที่แตกต่างและสร้างความมั่นใจผ่านมิตรภาพระดับนานาชาติ
- ◆ มีประสบการณ์การใช้ชีวิตแบบอังกฤษ รวมถึงศิลปะ ดนตรี กีฬา และวรรณคดีระดับโลก
- ◆ ค้นพบวัฒนธรรม สถาปัตยกรรม ประวัติศาสตร์
- ◆ ใช้ชีวิตอย่างมีความสุขในสหราชอาณาจักร ในหอพักนักเรียน หรืออาศัยอยู่กับครอบครัว
- ◆ ได้ประโยชน์จากการที่โรงเรียนสนับสนุนนักเรียนแต่ละคนในการสมัครสอบระบบ UCAS รวมถึงการช่วยเตรียม personal statement
- ◆ การสนับสนุนด้านวิชาการที่เหมาะสมสำหรับนักเรียนแต่ละคน รวมถึงการเตรียมความพร้อมเฉพาะทางสำหรับนักเรียนที่จะศึกษาต่อที่ Oxford หรือ Cambridge และด้านการแพทย์

ค่าเล่าเรียนต่อปี (เริ่มต้น-สูงสุด)

£15,000 - £27,000 ไม่รวมค่าที่พัก

ที่พัก

หอพัก / พักอาศัยแบบอยู่กับครอบครัว





BERKHAMSTED
— 1541 —

BERKHAMSTED SCHOOL

www.berkhamstedschool.org

INFORMATION

Address

Overton House, 131 High Street,
Berkhamsted, Hertfordshire, HP4 2DJ,
UK

Students age range

Day School 3 years - 18 years;
Boarding 14 years - 18 years

Type of school Diamond School - Co-ed 3 - 11 years, Single Sex 11-16 years, Co-Ed 16 - 18 years

Phone number

+44 (0) 144 235 8001

Email address

admissions@berkhamstedschool.org

Facebook

<https://www.facebook.com/berkhamstedschool>

Twitter

<https://www.twitter.com/Berkhamstedsch>

Berkhamsted School is one of Britain's leading independent schools, founded in 1541 by the Dean of St Paul's Cathedral, with over 475 years of history. A Day and Boarding school, offering both single-sex (from 11 to 16) and co-educational teaching (from 3 - 11 and 16 to 18). Our Patron is Her Majesty The Queen who visited in May 2016.

The school is situated in historic Berkhamsted, within easy reach of London (30min direct train to Euston) and Heathrow (40min by car).

Berkhamsted Girls and Berkhamsted Boys are located at Kings and Castle Campuses respectively. Berkhamsted Sixth uses the facilities of both. Each campus offers superb facilities including modern dining facilities, a library, a chapel, science labs, drama and music facilities, art and design technology provision plus access to extensive sporting amenities. The School's has a 500-seat theatre, which hosts professional productions; and a Sports Centre, offering a 25m heated swimming pool, sports hall and fitness suite. At our outdoor education centre pupils use our own High Ropes course and camping location.

At Berkhamsted, we create an environment in which pupils are supported and encouraged to reach their full potential. Academic achievement is of great importance, our results at GCSE and A Level are impressive across a range of subjects, but we also emphasise the vital role played by other activities in giving a broad educational experience. In 2017,

39.9% of all A levels were graded A*-A and 89.2% were A*-C. 70% of our students go to the top 30 universities in the UK. 42 Berkhamsted students have been accepted by Oxford and Cambridge in the last 6 years. Entrance exams in Maths, English and additional subjects (where applicable) including NVR. Weekly EAL lessons are provided at no extra charge in preparation for the IELTS examination.

Berkhamsted offers the opportunity to attend a prestigious UK day and boarding school in two large boarding houses situated in the town of Berkhamsted.

The extra-curricular programme is a fundamental part of school life and aims to broaden all pupils' life experiences. The cumulative result of this programme is confident and interesting young people ready to take their next educational step.



Tuition Fee/year (min-max)

Tuition Fees - £20,250;

Full Boarding Fees - £12,005

Types of accommodation

Boarding House



BERKHAMSTED
- 1541 -

BERKHAMSTED SCHOOL

www.berkhamstedschool.org

ข้อมูลโรงเรียน

ที่อยู่

Overton House, 131 High Street,
Berkhamsted, Hertfordshire, HP4 2DJ, UK

ช่วงอายุของนักเรียน

โรงเรียนไป-กลับ อายุ 3-18 ปี
โรงเรียนประจำ อายุ 14-18 ปี

ประเภทของโรงเรียน Diamond School สหศึกษาสำหรับนักเรียนอายุ 3-11 ปี หญิงล้วนและชายล้วน 11-16 ปี สหศึกษา 16-18 ปี

เบอร์โทรศัพท์

+44 (0) 144 235 8001

อีเมล

admissions@berkhamstedschool.org

Facebook

<https://www.facebook.com/berkhamstedschool>

Twitter

<https://www.twitter.com/Berkhamstedsch>

Berkhamsted School เป็นโรงเรียนเอกชนชั้นนำแห่งหนึ่งของสหราชอาณาจักร ก่อตั้งเมื่อปี พ.ศ. 2084 โดยเจ้าคณะวิหาร St Paul มีประวัติยาวนานกว่า 475 ปี โรงเรียนประจำและไปกลับแห่งนี้เปิดรับเด็กทั้งแบบหญิงล้วนและชายล้วน (อายุ 11-16 ปี) และสหศึกษา (อายุ 3-11 ปี และ 16-18 ปี) มีองค์อุปถัมภ์คือสมเด็จพระราชินี ซึ่งได้เสด็จฯ เยี่ยมโรงเรียนเมื่อเดือนพฤษภาคม 2559

โรงเรียนตั้งอยู่ในเมืองประวัติศาสตร์ Berkhamsted ไม่ไกลจากลอนดอน (นั่งรถไฟ 30 นาทีตรงจากสถานี Euston ในลอนดอน) และสนามบิน Heathrow (นั่งรถ 40 นาที)

Berkhamsted Girls และ Berkhamsted Boys ตั้งอยู่ในวิทยาเขต Kings และ Castle ตามลำดับ Berkhamsted Sixth ใช้สิ่งอำนวยความสะดวกของทั้งในเมืองวิทยาเขตนี้ แต่ละแห่งมีสิ่งอำนวยความสะดวกชั้นยอด รวมทั้ง ห้องอาหารทันสมัย ห้องสมุด โบสถ์ขนาดย่อม ห้องทดลองทางวิทยาศาสตร์ สิ่งอำนวยความสะดวกสำหรับการเล่นครีและดนตรี เทคโนโลยีการออกแบบและศิลปะ

รวมถึงสิ่งอำนวยความสะดวกทางกีฬาที่ครอบคลุม ทางโรงเรียนมีโรงละคร 500 ที่นั่งซึ่งมีนักแสดงมืออาชีพมาใช้ และมีศูนย์กีฬา พร้อมสระว่ายน้ำน้ำอุ่น 25 เมตร ห้องโถงกีฬา และห้องฟิตเนส นอกจากนี้ยังมีศูนย์การศึกษาออกห้องเรียนให้นักเรียนได้ทำกิจกรรมฐานเชือกบนที่สูงและใช้เป็นสถานที่ตั้งค่ายพักแรม

ที่โรงเรียน Berkhamsted นักเรียนได้เรียนในสภาพแวดล้อมที่สนับสนุนการเรียนรู้และส่งเสริมให้ได้พัฒนาศักยภาพสูงสุด ความสำเร็จทางวิชาการสำคัญมาก คะแนน GCSE และ A Level วิชาต่าง ๆ ของนักเรียนที่นี่ทำได้ดีมาก อีกทั้งโรงเรียนยังให้ความสำคัญกับกิจกรรมอื่น ๆ โดยให้ประสบการณ์ทางการศึกษาที่รอบด้านแก่นักเรียน ในปี 2560 39.9% ของ A Levels อยู่ในระดับ A*-A และ 89.2% อยู่ในระดับ A*-C 70% ของนักเรียนเข้าศึกษาต่อในมหาวิทยาลัยชั้นนำ 30 อันดับแรกของสหราชอาณาจักรได้ และมีนักเรียน 42 คนเข้าศึกษาต่อที่ Oxford และ Cambridge ในช่วง 6 ปีที่ผ่านมา ข้อสอบเข้าโรงเรียนมีวิชาคณิตศาสตร์ ภาษาอังกฤษ และวิชาอื่น ๆ (หากมี) รวมถึงตรรกศาสตร์จากภาพและสัญลักษณ์ ที่โรงเรียนมีการสอนเสริมทักษะภาษา

อังกฤษให้ทุกสัปดาห์สำหรับผู้ใช้ภาษาอังกฤษเป็นภาษารองเพื่อเตรียมสอบ IELTS โดยไม่มีค่าใช้จ่ายเพิ่มเติม

โรงเรียน Berkhamsted เปิดโอกาสให้นักเรียนได้เรียนในโรงเรียนแบบดั้งเดิมของอังกฤษทั้งแบบไปกลับและแบบประจำ โดยโรงเรียนมีหอพักขนาดใหญ่ถึงสองแห่งตั้งอยู่ในเมือง Berkhamsted

กิจกรรมนอกเวลาเรียนถือเป็นส่วนสำคัญของชีวิตนักเรียนที่นี่ และช่วยสร้างเสริมประสบการณ์ชีวิตให้นักเรียนทุกคน ส่งผลให้เกิดเด็กรุ่นใหม่ที่มีจิตใจในตัวเองและนำเสนอใจ พร้อมทั้งจะก้าวต่อไปในการศึกษาที่สูงขึ้น

ค่าเล่าเรียนต่อปี (เริ่มต้น-สูงสุด)

ค่าเล่าเรียน £20,250

ค่าที่พักและอาหาร 3 นือ £12,005

ที่พัก

พักในหอพักของโรงเรียน





CAMBRIDGE TUTORS COLLEGE

www.ctc.ac.uk

INFORMATION

Address

Water Tower Hill, Croydon, CR0 5SX

Phone number

+44 (0) 208 688 5284

Facebook

<https://www.facebook.com/CambridgeTutorsCollege>

Students age range

14-18

Email address

enquiries@ctc.ac.uk

Type of school Co-ed International Independent College

Founded in 1958, Cambridge Tutors College is a highly academic international independent sixth form college based in London. Since opening its doors, the college has tutored hundreds of students to study at the top universities in the UK including Oxford, Cambridge, UCL, LSE and Imperial.

Since 2000, 81% of all A-Level grades have been A*-B – demonstrating the quality of education available at CTC through its highly-qualified and respected body of Tutors. Students are expected to fully commit to their studies and are supported through the UCAS process to ensure they receive offers from their first-choice universities.

The College provides an adult focused learning environment through its tutor-style teaching. An average class size of six ensures each student receives maximum support from their specialist subject tutors in lessons and via weekly one-to-one appointments. The CTC extra-curricular program also enables further development of a student's academic English and subject knowledge.

A challenging curriculum awaits A-Level students upon arrival, but the flexible learning environment at CTC London offers a two-year and 18 months A-Level programme, NCUK International Foundation Year programme, a pre-sixth form GCSE course and a pre-sixth form English Language Preparation course with specific subject study opportunities.

CTC London welcome many nationalities from all around the world who come to study at the college. CTC has also recruited students from the Thai Embassy in London for many years as part of the Government scholarship programme. Many have progressed on to the top universities in the UK.

CTC London offers both homestay and boarding options for its international students. Homestay students have the opportunity to live with a carefully chosen local family providing them with a safe, secure environment whilst studying at the college. The new boarding provision, for up to 50 students, is just a short walk from the College campus offering high quality accommodation with all rooms benefitting from en-suite facilities.

CTC London is just twenty minutes from the vibrant, cultural and historical city of London - offering students the

opportunity to experience one of the most vibrant, cultural and historical cities in the world.

Tuition Fee/year (min-max)

£39,990 - Tuition and boarding per year; £31,920 - Tuition and Homestay per year

Types of accommodation

Boarding and Homestay





CAMBRIDGE TUTORS COLLEGE

www.ctc.ac.uk

ข้อมูลโรงเรียน

ที่อยู่

Water Tower Hill, Croydon, CR0 5SX

เบอร์โทรศัพท์

+44 (0) 208 688 5284

Facebook

<https://www.facebook.com/CambridgeTutorsCollege>

ช่วงอายุของนักเรียน

14-18 ปี

อีเมล

enquiries@ctc.ac.uk

ประเภทของโรงเรียน โรงเรียนเอกชนนานาชาติแบบสหศึกษา

Cambridge Tutors College (CTC) เป็นโรงเรียนเอกชนนานาชาติ Sixth form ที่เน้นด้านวิชาการ ตั้งอยู่ในกรุงลอนดอน ก่อตั้งขึ้นเมื่อปี พ.ศ. 2501 และได้ช่วยนักเรียนนับ 100 คน ให้พวกเขาสามารถเข้าศึกษาต่อในมหาวิทยาลัยชั้นนำในสหราชอาณาจักรได้ เช่น มหาวิทยาลัย Oxford, Cambridge, UCL, LSE และ Imperial

นับตั้งแต่ปี 2543 เป็นต้นมา 81% ของคะแนน A-level ทั้งหมดอยู่ในระดับ A*-B แสดงให้เห็นถึงคุณภาพของการศึกษาที่ CTC และคณาจารย์ที่เปี่ยมคุณภาพ มีการให้คำปรึกษาก่อนการสมัครเข้ามหาวิทยาลัยในระบบ UCAS เพื่อให้มั่นใจว่าพวกเขาจะได้รับการตอบรับเข้าศึกษาต่อในมหาวิทยาลัยที่เลือก

โรงเรียนมีสภาพแวดล้อมทางการเรียนรู้แบบผู้ใหญ่ มีการสอนแบบตัวเข้ม การเรียนการสอนในห้องเรียนขนาดเล็ก โดยเฉลี่ยห้องละ 6 คน ทำให้แน่ใจได้ว่านักเรียนแต่ละคนได้รับการดูแลอย่างเต็มที่จากอาจารย์ประจำวิชา มีการนัดหมายตัวต่อตัวสัปดาห์ละครั้ง ตารางกิจกรรมนอกเวลาเรียนของ CTC ยังช่วยพัฒนาภาษาอังกฤษและ

ความรู้เฉพาะทางให้นักเรียนด้วย

นักเรียนที่มาเรียนที่ CTC จะได้พบกับหลักสูตรที่ท้าทาย แต่สภาพแวดล้อมทางการเรียนรู้ที่ยืดหยุ่นของ CTC London เปิดให้นักเรียนเลือกเรียนหลักสูตร A-Level 2 ปี และ 18 เดือน หลักสูตร NCUK International Foundation Year หลักสูตรเตรียมความพร้อม pre-sixth form GCSE และหลักสูตรเตรียมความพร้อมภาษาอังกฤษก่อนเรียน Sixth Form ซึ่งนักเรียนสามารถเลือกเรียนวิชาเฉพาะที่สนใจได้

นักเรียนของ CTC มาจากหลายเชื้อชาติทั่วโลก โรงเรียนยังได้ร่วมมือกับสถานทูตไทยในกรุงลอนดอนในการรับนักเรียนทุนรัฐบาลไทยเข้าเรียนมาหลายปี หลายคนได้เข้าศึกษาต่อที่มหาวิทยาลัยชั้นนำในสหราชอาณาจักร

CTC จะจัดเตรียมทั้งที่พักกับครอบครัวและหอพักให้สำหรับนักเรียนต่างชาติ นักเรียนที่พักกับครอบครัวมีโอกาสได้ใช้ชีวิตอยู่กับครอบครัวที่ทางโรงเรียนเลือกมาอย่างระมัดระวังในสภาพแวดล้อมที่มั่นคงและปลอดภัยระหว่างที่เรียนที่โรงเรียน หอพักใหม่สำหรับนักเรียน 50 คนอยู่ใกล้

กับโรงเรียนในระยะเดินถึง เป็นที่พักคุณภาพดีมีห้องน้ำในตัวทุกห้อง

CTC London อยู่ห่างจากลอนดอนซึ่งเป็นเมืองทางประวัติศาสตร์และวัฒนธรรมที่มีชีวิตชีวาเพียง 20 นาที เปิดโอกาสให้นักเรียนได้มีประสบการณ์ในเมืองทางประวัติศาสตร์และวัฒนธรรมที่มีชีวิตชีวาที่สุดแห่งหนึ่งในโลก

ค่าเล่าเรียนต่อปี (เริ่มต้น-สูงสุด)

£39,990 ค่าเล่าเรียนและที่พักแบบหอพักในโรงเรียนต่อปี

£31,920 ค่าเล่าเรียนและที่พักแบบอาศัยอยู่กับครอบครัวต่อปี

ที่พัก

หอพัก และพักอาศัยแบบอยู่กับครอบครัว





D'OVERBROECK'S OXFORD

www.doverbroecks.com

INFORMATION

Address

333 Banbury Road, Oxford, OX2 7PL, UK

Phone number

+44 (0)186 568 8600

Facebook

@doverbroecksoxford

Students age range

14-18 for boarders; 11-18 for day students.

Email address

mail@doverbroecks.com

Twitter

@doverbroecks

Type of school Independent co-educational school

- ◆ d'Overbroeck's is a leading UK co-educational independent day and boarding school located near the centre of Oxford.
- ◆ In top 1 % of schools in UK for A level progress.
- ◆ Well-known for its encouraging and supportive approach as well as for its excellent academic results and outstanding pastoral care.
- ◆ Teaching is in small classes (max 10) so every student can be heard and can ask questions.
- ◆ Teachers excel in motivating and inspiring students.
- ◆ "Excellent"- the top rating-in teaching, student achievement, pastoral care, boarding, the curriculum, welfare and pupils' development in our last Independent Schools Inspection report.
- ◆ The school is a day school in the lower years but international students can join us from the age of 14.
- ◆ Oxford is a safe and stimulating student city ; one hour from London and the airport.

IGCSE programme

- ◆ Based in our International Section close to the centre of Oxford.
- ◆ Students study 6 to 10 IGCSEs as well as benefitting from a superb programme of sports, activities, visits and an excellent enrichment and cultural programme.
- ◆ Students are closely supported and parents or guardians are kept well informed of their son or daughter's

progress.

- ◆ Excellent teaching in classes of no more than 12.
- ◆ Results 43% A*/A .
- ◆ After IGCSEs students stay with us for A levels, go on to other top British schools or return to study in their own country.
- ◆ Age 14+.

A level programme

Over 320 students mainly from the UK. 10 to 15 minutes from the centre of the city. Small classes with highly interactive and motivating teaching designed to help students achieve the best grades but also develop critical thinking skills which are vital for university success. Each student has a Director of Studies to monitor their progress and provide guidance including one to one advice on the university application process.

Specialist programmes for Oxford and Cambridge universities, for Law or Medicine or to study in the USA. Excellent results (63% A*/A) leading to the very best universities in the UK such as the London School of Economics, UCL or Oxford. Two year courses. September start.

Tuition Fee/year (min-max)

Sixth Form – £37,200 minimum, including boarding; IGCSE – £43,965 minimum, including boarding

Types of accommodation

Boarding house, host family



D'OVERBROECK'S OXFORD

www.doverbroecks.com

ข้อมูลโรงเรียน

ที่อยู่

333 Banbury Road, Oxford, OX2 7PL, UK

เบอร์โทรศัพท์

+44 (0)186 568 8600

Facebook

@doverbroecksoxford

ช่วงอายุของนักเรียน

14-18 ปี สำหรับนักเรียนประจำ และ 11-18 ปี สำหรับนักเรียนไป-กลับ

อีเมล

mail@doverbroecks.com

Twitter

@doverbroecks

ประเภทของโรงเรียน โรงเรียนสหศึกษาเอกชน

- ◆ d'Overbroeck's เป็นโรงเรียนเอกชน สหศึกษาประจำและไปกลับชั้นนำของสหราชอาณาจักร ตั้งอยู่ใจกลางเมือง Oxford
- ◆ อยู่ในกลุ่ม 1% แรกของโรงเรียนในสหราชอาณาจักรที่มีคะแนน A level ดีเด่น
- ◆ มีชื่อเสียงในการเรียนการสอน การสร้าง ความเชื่อมั่นให้กับนักเรียน และการดูแล นักเรียนเป็นอย่างดี รวมถึงผลการสอบที่ดีเยี่ยม
- ◆ การเรียนการสอนเป็นชั้นเรียนขนาดเล็ก (ไม่เกิน 10 คน) ทำให้สามารถรับฟังนักเรียนแต่ละคนได้อย่างทั่วถึง
- ◆ นักเรียนแต่ละคนสามารถถามคำถามได้ อาจารย์ช่วยชาวด้านการกระตุ้นและให้แรงบันดาลใจแก่นักเรียน
- ◆ ในรายงานการตรวจสอบโรงเรียนที่ผ่านมา โรงเรียนได้รับคะแนนสูงสุด คือ ดีเยี่ยม ในด้านการสอน ความสำเร็จของนักเรียน การดูแลเอาใจใส่ให้นักเรียน ที่พัก
- ◆ หลักสูตรการเรียนการสอน สุวีรสติภาพ และการพัฒนานักเรียน ในระดับชั้นต้น ๆ นั้น โรงเรียนเป็นโรงเรียนไปกลับ แต่นักเรียนต่าง

ชาติสามารถมาร่วมเรียนได้ตั้งแต่อายุ 14 ปี ขึ้นไป

- ◆ Oxford เป็นเมืองที่ปลอดภัยและเหมาะแก่การเรียนรู้อาหรับนักเรียน อยู่ห่างจากลอนดอน และสนามบินหนึ่งชั่วโมง

เรียนหลักสูตร IGCSE

- ◆ ที่แผนกนานาชาติของโรงเรียน ไกลใจกลาง เมือง Oxford นักเรียนเรียน IGCSEs 6-10 วิชา พร้อมทั้งได้รับประโยชน์จากโปรแกรม กีฬา กิจกรรมต่าง ๆ การเยี่ยมชมสถานที่ต่าง ๆ และโปรแกรมทางวัฒนธรรมต่าง ๆ
- ◆ นักเรียนได้รับการดูแลอย่างใกล้ชิด และผู้ปกครองหรือผู้ดูแลได้รับการแจ้งเพื่อรับทราบถึงพัฒนาการของบุตรตนเป็นอย่างดี
- ◆ การสอนในห้องที่มีนักเรียนไม่เกิน 12 คนนั้น ดีมาก 43% ได้คะแนน A*/A
- ◆ หลังจากจบ IGCSEs แล้ว นักเรียนศึกษาต่อ A levels ที่โรงเรียน เข้าศึกษาที่โรงเรียนชั้นนำของอังกฤษอื่น ๆ หรือกลับไปศึกษาต่อที่ประเทศของตน

- ◆ อายุ 14 ปีขึ้นไป

หลักสูตร A level

มีนักเรียนอยู่กว่า 320 คนในหลักสูตรนี้ ส่วนใหญ่มาจากสหราชอาณาจักร สถานที่เรียนอยู่ห่างจากตัวเมือง 10-15 นาที ห้องเรียนมีนักเรียนจำนวนไม่มาก มีการสอนที่ออกแบบมาให้นักเรียนมีปฏิสัมพันธ์สูงและกระตุ้นการเรียนรู้ ช่วยให้นักเรียนมีผลการเรียนที่ดีที่สุด ทั้งยังพัฒนาทักษะการคิดเชิงวิพากษ์ซึ่งจำเป็นสำหรับความสำเร็จในรั้วมหาวิทยาลัย นักเรียนแต่ละคนมีผู้อำนวยการการศึกษาคอยดูความก้าวหน้าทางวิชาการและให้คำชี้แนะ รวมถึงให้คำแนะนำตัวต่อตัว เรื่องกระบวนการสมัครเข้าศึกษาต่อในมหาวิทยาลัย โรงเรียนมีหลักสูตรเฉพาะทางสำหรับเข้าศึกษาต่อที่มหาวิทยาลัย Oxford และ Cambridge และสำหรับวิชาด้านกฎหมายหรือการแพทย์ หรือการไปศึกษาต่อในสหรัฐอเมริกา ผลการสอบที่ดี (63% A*/A) ทำให้นักเรียนเข้าศึกษาต่อในมหาวิทยาลัยที่ดีที่สุดในสหราชอาณาจักรได้ เช่น London School of Economics, UCL หรือ Oxford. หลักสูตรนี้เป็นหลักสูตร 2 ปี เริ่มเดือนกันยายน

ค่าเล่าเรียนต่อปี (เริ่มต้น-สูงสุด)

Sixth Form – £37,200 รวมค่าที่พักในหอพัก
 IGCSE – £43,965 ขึ้นไป รวมค่าที่พักในหอพัก

ที่พัก

หอพัก หรือพักกับครอบครัว





DULWICH COLLEGE
[YANGON]

DULWICH COLLEGE YANGON



yangon.dulwich.org

INFORMATION

Address

Star City campus & Pun Hlaing campus,
Yangon, Myanmar

Students age range

2 - 14

Type of school International School

Phone number

0562023402

Email address

admissions@dulwich-yangon.com.mm

Facebook

<https://www.facebook.com/dulwichcollegesyangon>

Dulwich College Yangon provides a modern British independent school education in Yangon, the commercial capital of Myanmar (Burma). The first school in Myanmar to have a direct link to a British independent school, the prestigious Dulwich College in London, Dulwich College Yangon draws on over 400 years of experience in education.

Spread over two campuses, Pun Hlaing and Star City, Dulwich College Yangon is accepting applications from children aged 2 -14 years for both campuses. The Pun Hlaing campus sits on the beautiful Pun Hlaing Estate to the West of the city, and the Star City campus lies to the South-East on the Star City residential development in Thanlyin township. The College will continue to grow each year until accommodating students up to Year 13 (17 years old).

Shared facilities across both campuses include a 350-seat black box theatre, science laboratories, art and design studios, libraries, gymnasias, 25m and 50m swimming pools, and sports fields. As the campuses develop the College intends to introduce additional facilities including a 500-seat performing arts theatre, additional sports facilities and specialist learning areas across both campuses.

Dulwich College Yangon joins a network of six Colleges across Asia in Shanghai, Beijing, Suzhou, Seoul and Singapore, as well as two Dulwich International High Schools in Suzhou and Zhuhai. The College believes in a simple shared ethos: 'Our students come first. We believe in inspiring the

children of today to become confident global citizens who have the courage and integrity to seize life's opportunities.

Dulwich College International schools follow the English national curriculum, leading to IGCSEs and the IBDP in Years 12 and 13. Our students achieve excellent results at IGCSE and IBDP, each year far above the world average, and place at the very best universities worldwide.

Tuition Fee/year (min-max)

\$9,750 - \$28,701

Types of accommodation

Currently no in-school boarding





DULWICH COLLEGE
[YANGON]

DULWICH COLLEGE YANGON

yangon.dulwich.org

ข้อมูลโรงเรียน

ที่อยู่

Star City campus & Pun Hlaing campus,
Yangon, Myanmar

ช่วงอายุของนักเรียน

2-14 ปี

ประเภทของโรงเรียน โรงเรียนนานาชาติ

เบอร์โทรศัพท์

0562023402

อีเมล

admissions@dulwich-yangon.com.mm

Facebook

<https://www.facebook.com/dulwichcollegeyangon>

Dulwich College Yangon เป็นโรงเรียนเอกชนแบบอังกฤษสมัยใหม่ ตั้งอยู่ในกรุงย่างกุ้ง เมืองหลวงแห่งการค้าขายของพม่า เป็นโรงเรียนแห่งแรกในพม่าที่มีความสัมพันธ์โดยตรงกับโรงเรียนเอกชนอังกฤษคือ Dulwich College ในกรุงลอนดอน และต่อยอดจากประสบการณ์ทางการศึกษาที่มากกว่า 400 ปีของโรงเรียนแห่งนี้

Dulwich College Yangon มีสองวิทยาเขต ได้แก่ Pun Hlaing และ Star City ทั้งสองแห่งกำลังเปิดรับสมัครนักเรียนอายุตั้งแต่ 2-14 ปี วิทยาเขต Pun Hlaing ตั้งอยู่ใน Pun Hlaing Estate ที่สวยงามทางตะวันตกของเมือง และวิทยาเขต Star City อยู่ทางตะวันออกเฉียงใต้ในเขตพัฒนาที่อยู่อาศัย Star City ในเมือง Thanlyin โรงเรียนจะขยายอย่างต่อเนื่องทุกปีจนกว่าจะสามารถรับนักเรียนถึงชั้น Year 13 (อายุ 17 ปี) ได้

สิ่งอำนวยความสะดวกที่ทั้งสองวิทยาเขตนี้ใช้ร่วมกัน รวมถึง โรงละครแบบ Black box 350 ที่นั่ง ห้องทดลองทางวิทยาศาสตร์ สตูดิโอศิลปะและการออกแบบ ห้องสมุด โรงยิม สระว่ายน้ำ 25 และ 50 เมตร และสนามกีฬาต่าง ๆ เมื่อวิทยาเขตทั้ง

สองเติบโตขึ้น ทางโรงเรียนมีแผนจะสร้างสิ่งอำนวยความสะดวกเพิ่มเติม ซึ่งรวมถึง โรงละคร 500 ที่นั่ง สิ่งอำนวยความสะดวกทางกีฬาเพิ่มเติม และพื้นที่การศึกษาเฉพาะทางในสองวิทยาเขต

Dulwich College Yangon เป็นส่วนหนึ่งของเครือข่ายโรงเรียน 6 แห่งในเอเชีย ในเมืองเซี่ยงไฮ้ กรุงปักกิ่ง เมืองซูโจว กรุงโซล และสิงคโปร์ รวมทั้งโรงเรียนมัธยมนานาชาติ Dulwich International High Schools อีกสองแห่งในเมืองซูโจวและจูไห่ โรงเรียนมีความเชื่อว่า “นักเรียนมีความสำคัญเป็นอันดับแรก พวกเราเชื่อในการสร้างแรงบันดาลใจให้เด็กในวันนี้ ให้เติบโตเป็นประชากรโลกที่มั่นใจ มีความกล้าหาญและซื่อสัตย์เพื่อที่จะคว้าโอกาสต่าง ๆ ในชีวิต”

โรงเรียนนานาชาติ Dulwich College ใช้หลักสูตรของอังกฤษ โดยเปิดให้เรียน IGCSEs และ IBDP ในชั้นปีที่ 12 และ 13 นักเรียนของที่นี่ได้ผลคะแนน IGCSE และ IBDP ในระดับที่ดีมาก สูงกว่าคะแนนเฉลี่ยของโลกทุกปี และได้รับการตอบรับเข้าศึกษาต่อในมหาวิทยาลัยที่ดีที่สุดทั่วโลก

ค่าเล่าเรียนต่อปี (เริ่มต้น-สูงสุด)

\$9,750 - \$28,701

ที่พัก

ปัจจุบันยังไม่มียอดพักในโรงเรียน





ถ้าไปเที่ยวหรือกลับมาเยี่ยมบ้าน Travel Guard® คุ้มครองหรือไม่?

ได้ไปเรียนเมืองนอกทั้งที คงไม่มีใครไปเรียนอย่างเดียว แล้วกลับจริงไหมคะ? ในวันหยุดก็ต้องมีไปเที่ยวต่างเมือง ต่างประเทศบ้าง หากระหว่างเที่ยวแล้วเกิดเหตุไม่คาดฝัน เช่น เจ็บป่วย อุบัติเหตุ หรือกระเป๋าเดินทางสูญหาย Travel Guard® ก็คุ้มครอง เรียกว่า ทั้งเรียน ทั้งเที่ยวสบายใจหายห่วง หรือหากซื้อแผนประกันภัยแบบ 1 ปีขึ้นไปแล้วในระหว่างปิดภาคเรียนจะเดินทางกลับมาเยี่ยมบ้านที่ประเทศไทย Travel Guard® ยังให้ความคุ้มครองค่ารักษาพยาบาลในประเทศไทย ระหว่างปิดภาคเรียนนานถึง 90 วันด้วย*!!

รู้แบบนี้แล้วใครยังไม่มีประกันภัยการเดินทางศึกษาต่อต่างประเทศ Travel Guard® รับพิจารณาเลยนะคะ



ทำไม?

ต้องมีประกันภัยการเดินทาง ศึกษาต่อต่างประเทศ Travel Guard®

นักเรียน นักศึกษาที่จะเดินทางไปเรียนต่อต่างประเทศ ต้องไปอยู่ไกลบ้านตัวคนเดียว ไม่มีคนคอยดูแลเหมือนอยู่ที่เมืองไทย เกิดเจ็บป่วย หรือเกิดอุบัติเหตุขึ้นมาจะทำอย่างไร?

กรณีเจ็บปวดเล็กน้อย จะไปหาซื้อยามารับประทานเองแบบที่เมืองไทยก็ไม่ได้ เพราะต้องมีใบสั่งยาจากแพทย์เท่านั้น หรือ หากเกิดกรณีฉุกเฉิน เจ็บป่วยต้องนอนพักรักษาตัวที่โรงพยาบาลหลายวัน ค่ารักษาพยาบาลที่ต่างประเทศก็จะสูงมากๆ นอกจากนี้จะต้องนอนป่วยแบบเหงาๆ อยู่คนเดียว ไม่มีคนใกล้ชิดมาคอยดูแลข้างๆ การสื่อสารอาการให้แพทย์เข้าใจด้วยศัพท์ทางการแพทย์เฉพาะทาง ก็ดูจะไม่ใช่ง่ายเลย และสุดท้ายยังต้องเสียเวลา เสียการเรียน จากการหยุดเรียนไปหลายวันอีก ..

ความกังวลทั้งหมดนี้จะหมดไป เมื่อมีประกันภัยการเดินทางศึกษาต่อต่างประเทศ เพราะ Travel Guard® คุ้มครองครอบคลุม และมีศูนย์ช่วยเหลือให้บริการด้วยภาษาไทย และอีก 28 ภาษา ทุกวัน ตลอด 24 ชั่วโมง ทั้ง

- คุ้มครองอุบัติเหตุและชดเชยค่ารักษาพยาบาล สูงสุดถึง 5,000,000 บาท*
- คุ้มครองการสูญเสียค่าเล่าเรียน สูงสุดถึง 300,000 บาท*
- ไม่มีค่าธรรมเนียมส่วนแรกและ เลือกโรงพยาบาลที่จะเข้ารับการรักษาเองได้
- หน่วยงานที่มีค่าเดินทางให้ญาติไปเยี่ยมถึงที่

และยังมีความคุ้มครองอื่นๆ ที่ตอบโจทย์ทุกความต้องการอีกมากมาย*

ผู้ที่เหมาะกับประกันภัย การเดินทางศึกษาต่อต่างประเทศ

- อายุตั้งแต่ 15-45 ปี
- มีการลงทะเบียนเรียนแบบเต็มเวลา ในสถาบันการศึกษาที่ได้รับการยอมรับในต่างประเทศรวมทั้งการศึกษาสายอาชีพ
- ให้ความคุ้มครองเริ่มต้นตั้งแต่ 6 เดือน สูงสุดถึง 2 ปี
- เหมาะสำหรับผู้ที่เรียนภาษาระยะสั้น ศึกษาต่อในทุกระดับชั้น หรือทำงานวิจัยระยะยาว

ความคุ้มครองไม่จำกัดจำนวนครั้ง
ของการเดินทางต่อปี
สามารถต่ออายุกรมธรรม์ในขณะ
ที่ผู้เอาประกันภัยศึกษาในต่างประเทศ

เรียนไป เที่ยวไป ไกลบ้านแค่ไหนก็หมดกังวล

Travel Guard® Overseas Student
คุ้มครองครอบคลุม ทั่วโลก ตลอด 24 ชั่วโมง





เรียนไป เทียวไป ไกลบ้านแค่ไหนก็หมดกังวล

Travel Guard® Overseas Student
คุ้มครองครอบคลุม ทั่วโลก ตลอด 24 ชั่วโมง

10

เหตุผลที่ควรมีประกันภัยการเดินทาง Travel Guard® Overseas Student เพิ่มเติมจากประกันนักเรียนท้องถิ่น

สำหรับศึกษาต่อต่างประเทศ ระยะเวลาตั้งแต่ 6 เดือนขึ้นไป

	Travel Guard® Overseas Student	ประกันนักเรียนทั่วไป
1. คุ้มครองทั่วโลก แม้ไปเที่ยวประเทศอื่น	✓	✓ คุ้มครองเฉพาะ ในโรงเรียน หรือ ในประเทศที่เรียน
2. ประกันอุบัติเหตุและชดเชยค่ารักษาพยาบาล	✓	
3. ไม่มีค่ารับผิดชอบส่วนแรกของค่ารักษาพยาบาล	✓	✗
4. เลือกโรงพยาบาลรักษาได้	✓	✗
5. เคลื่อนย้ายผู้ป่วยกลับมาเมืองไทย	✓	✗
6. ปรึกษาดูแลค่าเล่าเรียน	✓	✗
7. ปรึกษาค่าเดินทางให้ญาติไปเยี่ยม	✓	✗
8. ไปเที่ยวหรือกลับมาเยี่ยมบ้านที่คุ้มครอง	✓	✗
9. คุ้มครองกระเป๋าเดินทางสูญหาย	✓	✗
10. การทำความเสียหายต่อบุคคลอื่น	✓	✗

สอบถามรายละเอียดเพิ่มเติม

โทร. 0 2649 1999

จันทร์-ศุกร์ เวลา 8.30-17.00 น.
หรือตัวแทน แทรเวล เอเจนท์ โบรกเกอร์ ของท่าน
www.aig.co.th/travelguard



เรียนต่อต่างประเทศอุ่นใจ เมื่อมีประกันภัยการเดินทางศึกษาต่อต่างประเทศ
ที่ให้มากกว่าประกันสุขภาพนักเรียนทั่วไป

รับประกันภัยโดย บริษัท นิวแฮมป์เชอร์ อินชัวรันส์

* เอกสารนี้มีใช้สัญญาประกันภัย และไม่ถือเป็นสัญญาประกันภัย

* ความคุ้มครองและผลประโยชน์ที่บุคคลผู้เอาประกันภัยจะได้รับขึ้นอยู่กับข้อกำหนด เงื่อนไข และข้อยกเว้นที่ระบุไว้ในกรมธรรม์ประกันภัย และแผนความคุ้มครองที่ได้เลือกซื้อไว้ (หากมี)
คำแนะนำ: ผู้ซื้อควรศึกษาและทำความเข้าใจในรายละเอียดความคุ้มครองและเงื่อนไขก่อนการตัดสินใจเลือกซื้อประกันภัยทุกครั้ง

© American International Group, Inc. All Rights Reserved.



GLASGOW SCHOOL OF ENGLISH AND GLOBAL SCHOOL OF ENGLISH EDINBURGH

www.glasgowschoolofenglish.com and www.gse-edinburgh.com

INFORMATION

Address

Glasgow: 180 Hope Street, 2nd Floor,
Glasgow G2 2UE.
Global: Wemyss House, 45 Frederick
Street Edinburgh EH2 1EP

Students age range

11+

Type of school English Language School

Phone number

+44 (0) 141 353 0033 and
+44 (0) 131 226 2333

Email address

info@glasgowschoolofenglish.com and
info@gse-edinburgh.com

Facebook

www.facebook.com/
glasgowschoolofenglish and
www.facebook.com/
globalschoolofenglishedinburgh

Twitter

www.twitter.com/
GlasgowEnglish and www.
twitter.com/gseEdinburgh

- ◆ Attend schools that are small and friendly
- ◆ Low course fees.
- ◆ No registration/booking fees only a deposit to be paid.
- ◆ No summer supplements.
- ◆ Yearly average class sizes of 12 in Glasgow and 8 in Edinburgh.
- ◆ Large mix of nationalities in both schools.
- ◆ Tier 4 sponsor under UKVI rules in both schools.
- ◆ Student achievement monitored via 1:1 interviews with academic staff
- ◆ Schools are open 50 weeks of the year.
- ◆ Schools are located in the city center of Glasgow and Edinburgh.

Tuition Fee/week

Starting at £120 per week.

Types of accommodation

Student residential, host family or hotel accommodation.

Course date

Any time of the year

Booking Reference

When booking quote Ref: THAIBC





GLASGOW SCHOOL OF ENGLISH AND GLOBAL SCHOOL OF ENGLISH EDINBURGH

www.glasgowschoolofenglish.com and www.gse-edinburgh.com

ข้อมูลโรงเรียน

ที่อยู่

Glasgow: 180 Hope Street, 2nd Floor,
Glasgow G2 2UE.
Global: Wemyss House, 45 Frederick
Street Edinburgh EH2 1EP

ช่วงอายุของนักเรียน

11 ปีขึ้นไป

ประเภทของโรงเรียน สถาบันสอนภาษาอังกฤษ

เบอร์โทรศัพท์

+44 (0) 141 353 0033 and
+44 (0) 131 226 2333

อีเมล

info@glasgowschoolofenglish.com and
info@gse-edinburgh.com

Facebook

www.facebook.com/
glasgowschoolofenglish and
www.facebook.com/
globalschoolofenglishedinburgh

Twitter

www.twitter.com/
GlasgowEnglish and www.
twitter.com/gseEdinburgh

- ◆ เรียนภาษาอังกฤษในโรงเรียนขนาดเล็กแต่มีความเป็นมิตร
- ◆ ค่าเล่าเรียนไม่แพง
- ◆ ไม่มีค่าลงทะเบียน/สำรองที่นั่ง มีเพียงค่ามัดจำเท่านั้น
- ◆ ไม่มีค่าใช้จ่ายเพิ่มเติมสำหรับคอร์สช่วงซัมเมอร์
- ◆ จำนวนนักเรียนเฉลี่ยทั้งปี 12 คนใน Glasgow และ 8 คนใน Edinburgh
- ◆ โรงเรียนทั้งสองแห่งมีนักเรียนจากหลากหลายเชื้อชาติ
- ◆ โรงเรียนทั้งสองแห่งสามารถออกใบตอบรับเข้าศึกษาเพื่อประกอบการยื่นขอวีซ่า Tier 4 ของนักเรียนได้
- ◆ มั่นใจได้ถึงความสำเร็จทางวิชาการโดยมีอาจารย์ให้คำแนะนำแบบตัวต่อตัว
- ◆ มีหลักสูตรภาษาอังกฤษเปิดสอนในหนึ่งปี 50 อาทิตย์
- ◆ โรงเรียนตั้งอยู่ใจกลางเมือง Glasgow และ Edinburgh

ค่าเล่าเรียนต่อสัปดาห์

เริ่มต้นที่ £120 ต่อสัปดาห์

ที่พัก

หอพัก พักกับครอบครัวหรือโรงแรม

วันที่เริ่มเรียน

สามารถเริ่มเรียนได้ตลอดทั้งปี

รหัสการจอง

แจ้งรหัส Ref: THAIBC เมื่อทำการจอง





HARROGATE LADIES' COLLEGE

www.hlc.org.uk

INFORMATION

Address

Clarence Drive Harrogate
HG1 2QG

Students age range

11-18

Type of school Girls school

Phone number

+44 1423 537045

Email address

admissions@hlc.org.uk

Facebook

www.facebook.com/
harrogateladiescollege

Twitter

www.twitter.com/hlcnews

Founded in 1893, Harrogate Ladies' College is a day and boarding school for girls located in the heart of the beautiful spa town of Harrogate, North Yorkshire. Our campus is situated in a quiet, safe residential area just a few minutes' walk from the cosmopolitan town centre and has excellent rail and road links with easy access to Leeds Bradford Airport, Manchester Airport and London Heathrow.

Harrogate Ladies' College combines the best aspects of a traditional British education with the skills, qualifications and modern outlook required by today's students. Outstanding teaching, strong pastoral support and a secure, friendly community allow girls to excel academically and become confident, amazing young women who strive to be the very best they can be.

An excellent Sixth Form programme helps support students' university applications including practice tests, mock interviews and work experience. All students in Sixth Form have private studies in school with internet access.

Life at College gives students the opportunity to excel outside the classroom in a wide range of specialist fields including sports, drama and music. With over 50 extra-curricular clubs and societies available for students and a full weekend programme for day and boarding pupils there is always something going on!

Harrogate Ladies' College achieved the highest possible rating of Excellent in All Areas following its ISI inspection in May 2017. The report states; 'A culture of high achievement pervades the school' and 'Academic standards across the school are high'.

Outstanding Results

Sixth Form students achieved excellent results in 2017. 36% of all A level grades were A*-A and 69% A*-B. Girls achieved particularly high results in STEM (Science, Technology, Engineering and Maths) subjects with 100% A* grades in Biology and 100% A*-B grades in Chemistry.

Many girls go on to study STEM related subjects such as Medicine, Veterinary Science, Physics, Maths and Engineering at university. Over 75% of students typically receive offers from top Russell Group universities including

Oxbridge.

62% of all pupils achieved at least 5 A*-A grades (or the equivalent grades 9-7) at GCSE and 96% of all grades were A*-C (or the equivalent grades 9-4).

A third of all pupils achieved the highest possible grade 9 in Maths and there were excellent results in STEM subjects as well as Modern Languages, Latin and Music where more than 70% of all grades were A*-A, and English Literature where 93% of all grades were A*-B.

Tuition Fee/year (min-max)

£29,115 - £35,445 per year

Types of accommodation

Boarding school





HARROGATE LADIES' COLLEGE

www.hlc.org.uk

ข้อมูลโรงเรียน

ที่อยู่

Clarence Drive Harrogate
HG1 2QG

ช่วงอายุของนักเรียน

11-18 ปี

ประเภทของโรงเรียน โรงเรียนหญิงล้วน

เบอร์โทรศัพท์

+44 1423 537045

อีเมล

admissions@hlc.org.uk

Facebook

www.facebook.com/
harrogateladiescollege

Twitter

www.twitter.com/hlcnews

Harrogate Ladies' College เป็นโรงเรียนหญิงล้วนแบบประจำและไปกลับ ก่อตั้งขึ้นเมื่อปี พ.ศ. 2436 ใจกลางเมืองแฮร์โรวีกอตันตาม ในมณฑล North Yorkshire ตัวโรงเรียนตั้งอยู่ในย่านที่อยู่อาศัยที่ปลอดภัยและเงียบสงบ สามารถเดินเข้าไปในตัวเมืองได้โดยใช้เวลาไม่กี่นาที และเชื่อมต่อไปยังท่าอากาศยาน Leeds Bradford, Manchester และ London Heathrow ได้อย่างสะดวก

Harrogate Ladies' College ให้ความสำคัญของการศึกษาของสหราชอาณาจักรกับทักษะใหม่ ๆ คุณวุฒิและมุมมองอันทันสมัย ด้วยทีมสอนที่เปี่ยมคุณภาพ เสริมด้วยการดูแลเอาใจใส่อย่างใกล้ชิด และชุมชนเล็ก ๆ ที่เป็นมิตรและปลอดภัย ทำให้นักเรียนของเรามีความเข้มแข็งทั้งในเชิงวิชาการ และมีความมั่นใจ ที่จะไปถึงจุดมุ่งหมายสูงสุดที่ใฝ่ฝัน

โรงเรียนมีการเรียนการสอนระดับ Sixth Form ที่เข้มแข็ง เพื่อช่วยนักเรียนในการสมัครเรียนในระดับมหาวิทยาลัย ประกอบด้วยการฝึกการสอบ การจำลองการสัมภาษณ์เข้าเรียนและประสบการณ์การทำงาน นักเรียนระดับ Sixth

Form ทุกคนจะได้เรียนตัวแบบตัวต่อตัวในโรงเรียน

นอกจากการเรียนในห้องเรียน นักเรียนยังจะได้มีโอกาสทำกิจกรรมต่าง ๆ เช่น กีฬา ละครและดนตรี โรงเรียนมีชมรมต่าง ๆ มากกว่า 50 ชมรม และมีโปรแกรมในช่วงวันหยุดสำหรับนักเรียนทั้งแบบประจำและไปกลับ

Harrogate Ladies' College ได้คะแนนประเมินในระดับสูง จากการตรวจสอบโรงเรียนของ ISI ในเดือนพฤษภาคม 2560 จากรายงานการประเมินกล่าวว่า 'ทุก ๆ องค์ประกอบในโรงเรียนกระตุ้นให้นักเรียนมุ่งมั่นสู่ความสำเร็จ' และ 'โรงเรียนมีมาตรฐานทางวิชาการในระดับสูง'

ผลการสอบอันโดดเด่น

นักเรียนในระดับ Sixth Form มีผลการสอบที่ตีเยี่ยม ในปี 2560 36% ของคะแนน A level ของนักเรียนอยู่ในระดับ A*-A และ 69% อยู่ในระดับ A*-B วิชาที่นักเรียนทำคะแนนได้ดีเป็นพิเศษคือ วิชาในกลุ่ม STEM (วิทยาศาสตร์ เทคโนโลยี

วิศวกรรมและคณิตศาสตร์) โดยนักเรียนทั้ง 100% ได้เกรด A* ในวิชาชีววิทยา และ ทั้ง 100% ได้เกรด A*-B ในวิชาเคมี นักเรียนหลายคนศึกษาต่อในระดับมหาวิทยาลัยในสาขาที่เกี่ยวข้องกับ STEM เช่น แพทยศาสตร์ สัตวแพทยศาสตร์ วิทยาศาสตร์ ฟิสิกส์ คณิตศาสตร์และวิศวกรรมศาสตร์ กว่า 75% ได้รับการตอบรับให้เข้าศึกษาต่อในมหาวิทยาลัยชั้นนำในกลุ่ม Russell Group เช่นมหาวิทยาลัย Oxford และมหาวิทยาลัย Cambridge

นักเรียน 62% ได้เกรดในระดับ GCSE A*-A ใน 5 สาขาวิชา (หรือเทียบเท่า) และ 96% สอบได้เกรดระหว่าง A*-C (หรือเทียบเท่า)

หนึ่งในสามของนักเรียนทั้งหมดสอบได้คะแนนสูงในวิชาคณิตศาสตร์ และได้คะแนนดีในวิชาที่เกี่ยวข้องกับ STEM วิชา Modern Languages ภาษาละติน และดนตรี โดย 70% ได้คะแนนอยู่ที่เกรด A*-A ส่วน 93% ได้เกรด A*-B ในวิชาวรรณคดีอังกฤษ

ค่าเล่าเรียนต่อปี (เริ่มต้น-สูงสุด)

£29,115 - £35,445 ต่อปี

ที่พัก

ที่พักของโรงเรียน





HIGHFIELD SCHOOL

www.highfieldschool.org.uk

INFORMATION

Address

Highfield Lane, Liphook, Hampshire,
GU30 7LQ, UK

Students age range

3-15

Type of school Co-ed

Phone number

+44 (0)142 872 8029

Email address

headspa@highfieldschool.org.uk

Facebook

@HighfieldBrookham

Twitter

@HighfieldSch

"Boarding at Highfield prepares pupils very well for the transition to senior school. This excellent foundation means they settle easily at Winchester and become successful quickly."

HOUSEMASTER, WINCHESTER COLLEGE

Highfield enjoys outstanding academic success and feeds the top Senior Schools in England; Winchester, Eton, Downe House and Marlborough, to name but a few. The School is set in 175 acres of glorious Hampshire countryside, and yet is less than an hour from London and Heathrow Airport.

The facilities at Highfield are excellent, including extensive sports pitches, together with an indoor swimming pool, new science labs, and a state of the art music school and art school. Children at Highfield enjoy an enormous variety of Sports, Music, Art and Drama as part of the regular timetable as well as in after school activities. There is always so much going on and so much to do, whatever a child's interests.

There really is no substitute for experience of boarding in a Prep School before going on to Senior School. The smaller family feel helps children settle in, and academically, they are swiftly and effectively brought up to speed with the British system and brilliantly prepared for entry to their first choice Senior School.

English Language Learning

Highfield Summer School offers overseas students aged 8–15 years, a three week taster of life in a real English Country Boarding School; it's a year at Highfield in miniature! The Summer School provides English language tuition, familiarisation with a range of Boarding School sports and a broad variety of activities and excursions. All in all, three weeks of inspirational learning, adventure and of course great fun!

For those considering an English education for the future, the course provides an excellent introduction to English boarding school life. For students simply looking to improve their English, this is an opportunity to spend a few weeks learning to light fires in the forest, camp building, learning to play hockey and cricket, enjoying art, pottery, swimming, tennis and much more. At the same time,

speaking only in English, making new friends and living together as a community in 175 acres of beautiful, safe, English countryside, guided by caring, expert staff.

Tuition Fee/year (min-max)

Boarding Fees in Year 7 are £8,750 per term (three terms per year).

The all-inclusive price for the three week Summer School is £3,750.

Types of accommodation

Full-boarding





HIGHFIELD SCHOOL

www.highfieldschool.org.uk

ข้อมูลโรงเรียน

ที่อยู่

Highfield Lane, Liphook, Hampshire, GU30 7LQ, UK

ช่วงอายุของนักเรียน

3-15 ปี

ประเภทของโรงเรียน สหศึกษา

เบอร์โทรศัพท์

+44 (0)142 872 8029

อีเมล

admissions@dulwich-yangon.com.mm

Facebook

@HighfieldBrookham

Twitter

@HighfieldSch

“โรงเรียน Highfield เตรียมความพร้อมให้นักเรียนในการเข้าศึกษาต่อในระดับที่สูงขึ้น พื้นฐานที่ดีนี้ทำให้พวกเขาปรับตัวได้ดีเมื่อมาเรียนที่ Winchester College และประสบความสำเร็จได้ไม่ยากนัก”

ครูประจำหอพัก โรงเรียน Winchester College

Highfield ประสบความสำเร็จทางด้านวิชาการอย่างมาก และได้ส่งนักเรียนเข้าศึกษาต่อในโรงเรียนมัธยมศึกษาระดับต้น ๆ ของอังกฤษ เช่น โรงเรียน Winchester, Eton, Downe House และ Marlborough โรงเรียนตั้งอยู่ในพื้นที่ 175 เอเคอร์ใน Hampshire ที่มีชื่อเสียง และห่างจากลอนดอนและสนามบิน Heathrow เพียงไม่ถึงหนึ่งชั่วโมง

สิ่งอำนวยความสะดวกของโรงเรียนดีเยี่ยม มีสนามกีฬาที่กว้างขวาง อีกทั้งยังมีสระว่ายน้ำในร่ม ห้องทดลองทางวิทยาศาสตร์ใหม่ ๆ และโรงเรียนดนตรีและศิลปะที่ทันสมัย เด็ก ๆ ที่ Highfield เพลิดเพลินกับกีฬา ดนตรี ศิลปะ และการละครหลากหลายประเภท ทั้งในตารางเรียนปกติและในกิจกรรมหลังเลิกเรียน มีกิจกรรม

มากมายและหลากหลาย

ประสบการณ์การอยู่ในโรงเรียนประจำระดับประถมศึกษาก่อนที่จะเข้าศึกษาต่อในโรงเรียนมัธยมศึกษาเป็นประสบการณ์ที่ล้ำค่าและมีประโยชน์ในการเตรียมตัวเด็ก ความรู้สึกเหมือนอยู่ในครอบครัวขนาดเล็กช่วยให้เด็ก ๆ ปรับตัวเข้ากับสถานที่ใหม่ และในเชิงวิชาการนั้น พวกเขาสามารถเรียนตามระบบการศึกษาของสหราชอาณาจักรได้ทันอย่างรวดเร็วและมีประสิทธิภาพ และพร้อมเข้าศึกษาต่อในโรงเรียนมัธยมศึกษาที่ต่อจาก

หลักสูตรภาษาอังกฤษ

Highfield Summer School เปิดรับนักเรียนต่างชาติอายุ 8-15 ปี เพื่อทดลองใช้ชีวิต 3 สัปดาห์ในโรงเรียนประจำของอังกฤษ เป็นเหมือนการย่อส่วนชีวิต 1 ปีแบบนักเรียนประจำ นอกจากการเรียนภาษาอังกฤษแล้ว นักเรียนจะได้เข้าร่วมกีฬาต่าง ๆ รวมทั้งกิจกรรมหลากหลายประเภทและโปรแกรมทัศนศึกษา จะเป็นสามสัปดาห์แห่งการเรียนรู้ที่จะสร้างแรงบันดาลใจให้นักเรียน การผจญภัย และความสนุกสนานอย่างแน่นอน

หลักสูตรนี้จะเป็นการแนะนำชีวิตในโรงเรียนประจำอังกฤษได้เป็นอย่างดี สำหรับนักเรียนที่เพียงแค่ต้องการจะพัฒนาภาษาอังกฤษ นี่เป็นโอกาสที่จะใช้เวลาไม่ก็สัปดาห์เรียนรู้กิจกรรมต่าง ๆ เช่นการจุดไฟในป่า ตั้งแคมป์ เรียนฮอกกีและคริกเก็ต เพลิดเพลินกับศิลปะ การทำเครื่องปั้นดินเผา ว่ายน้ำ เทนนิส และอื่น ๆ อีกมากมาย พร้อม ๆ กับการพูดภาษาอังกฤษ และทำความรู้จักกับเพื่อนใหม่ อยู่ร่วมกันเป็นชุมชนในชนบทอังกฤษที่สวยงามและปลอดภัย และมีเจ้าหน้าที่ผู้เชี่ยวชาญคอยดูแลและแนะนำ

ค่าเล่าเรียนต่อปี (เริ่มต้น-สูงสุด)

ค่าเล่าเรียนในโรงเรียนประจำ Year 7: £8,750 ต่อเทอม หนึ่งปีมีสามเทอม

ค่าเล่าเรียนภาคฤดูร้อนสามสัปดาห์: £3,750

ที่พัก

หอพัก พร้อมอาหาร 3 มื้อ





INTERNATIONAL STUDY CENTRES UK



www.studygroup.com

INFORMATION

Students age range

17+

Type of school

Pathway

Email address

ukeiscquiries@studygroup.com

Facebook

<https://www.facebook.com/StudyGroupCorporate>

Agent / representative office in Thailand:

Study Group (Thailand Office), 622 Emporium Tower, Floor 10/1, 8 Sukhumvit Road (BTS Phrompong), Contact Amorndej Cholpilaiponk, acholpilaiponk@studygroup.com, 098 814 4016

What are International Study Centres?

International Study Centres are dedicated spaces (on or close to the campus of each university) where we help you prepare for university study and adjust to your life in the UK.

Our experienced staff will give you a warm welcome, arrange social and orientation activities, and provide the high quality academic and English language tuition you need to prepare for degree study.

What are the benefits of degree preparation programmes?

Not every education system is the same, so some international students find it tough to complete the presentations, essays and independent research required by UK and European universities. A pathway programme will introduce you to the type of learning you can expect if you progress to your degree.

Taking a pathway programme at an International Study Centre will:

- ◆ Help you build confidence in your English reading, writing, listening and speaking skills
- ◆ Equip you with the academic knowledge and study skills you will need on your degree programme
- ◆ Help you develop key career skills so you can find your dream job after you graduate International Foundation Year.

This six or nine month programme prepares you to enter your first year of an undergraduate degree. An ideal course of study if you are missing certain key academic and English language requirements for direct entry.

International Year One

A nine or twelve month programme that prepares you to enter the second year of an undergraduate degree. Ideal if you have advanced academic qualifications but still do not quite meet either the academic or English language requirements for direct entry.

Why Study Group?

The highest rankings 10 of the UK universities we work with rank in the top 50 in the Times and Sunday Times Good University Guide 2018.

Tuition Fee/year (min-max)

£10,000 - £19,000 (Tuition fees only)

Types of accommodation

University Residence

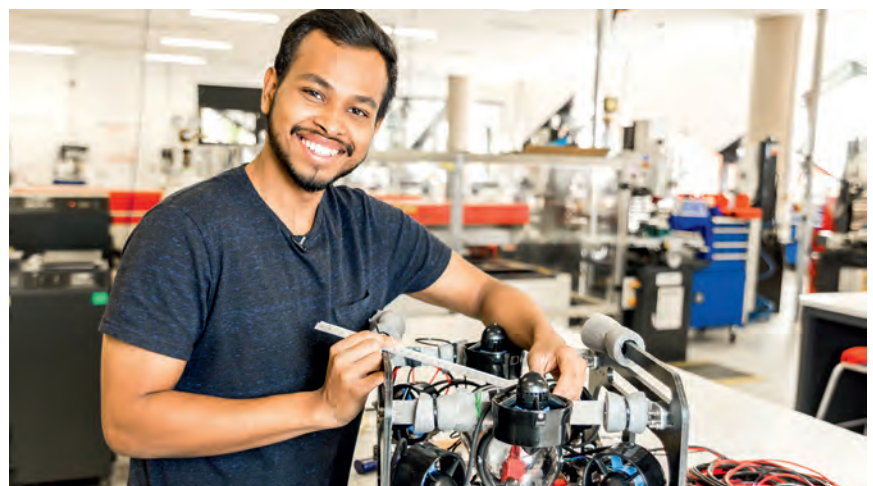



INTERNATIONAL STUDY CENTRES UK

www.studygroup.com

ข้อมูลโรงเรียน

ช่วงอายุของนักเรียน

อายุ 17 ปีขึ้นไป

ประเภทของโรงเรียน

หลักสูตรเตรียมตัวก่อนศึกษาต่อปริญญาตรี

อีเมล

ukeiscquiries@studygroup.com

Facebook

<https://www.facebook.com/StudyGroupCorporate>

Agent / representative office in Thailand:

Study Group (Thailand Office), 622 Emporium Tower, Floor 10/1, 8 Sukhumvit Road (BTS Phrompong), Contact Amordej Cholpilaiponk, acholpilaiponk@studygroup.com, 098 814 4016

International Study Centres

เป็นศูนย์ที่ตั้งอยู่ในมหาวิทยาลัยหรือในพื้นที่ใกล้เคียง เพื่อเตรียมความพร้อมให้กับนักเรียนก่อนเข้าศึกษาต่อในมหาวิทยาลัย และช่วยในเรื่องการปรับตัวเมื่อมาใช้ชีวิตในสหราชอาณาจักร

เจ้าหน้าที่ที่มีประสบการณ์ของเราจะคอยต้อนรับและช่วยเหลือนักเรียน โดยการจัดกิจกรรมต่าง ๆ จัดหาโปรแกรมวิชาการ และคลาสติงภาษาอังกฤษแบบเข้มข้น เพื่อเตรียมความพร้อมให้นักเรียนก่อนเข้าสู่รั้วมหาวิทยาลัย

ข้อดีของการเรียนหลักสูตรเตรียมความพร้อมก่อนเข้ามหาวิทยาลัย

ระบบการศึกษาในแต่ละประเทศมีความแตกต่างกัน บางครั้ง นักเรียนต่างชาติอาจจะประสบปัญหาในการเตรียมพร้อมเช่นกัน เรียนรู้ความหรือการทำวิทยานิพนธ์ ซึ่งเป็นสิ่งที่มหาวิทยาลัยในสหราชอาณาจักรและยุโรปต้องการ ดังนั้น การเรียนโปรแกรม Pathway จะช่วยเตรียมความพร้อม และปรับทักษะให้นักเรียนก่อนเรียนจริงในมหาวิทยาลัย

การเรียนโปรแกรม Pathway จะช่วยเสริมสร้างทักษะต่าง ๆ ดังนี้

- ♦ สร้างความมั่นใจในทักษะภาษาอังกฤษ ทั้งอ่าน เขียน ฟัง พูด
- ♦ ปรับพื้นฐานทางวิชาการ ให้พร้อมก่อนเข้ารั้วมหาวิทยาลัย
- ♦ สร้างทักษะรอบตัวที่จำเป็นในอนาคตการทำงานจริง เพื่อให้นักเรียนสานฝันให้เป็นจริง ได้ก้าวอาชีพที่ชอบหลังสำเร็จการศึกษา

โปรแกรมการเรียน 6-9 เดือน นี้ จะช่วยปรับพื้นฐานให้นักเรียนก่อนเข้าเรียนในมหาวิทยาลัย ซึ่งเป็นสิ่งจำเป็นมาก เพราะช่วยเติมเต็มช่องว่างทางวิชาการและภาษาอังกฤษได้เป็นอย่างดี

International Year One

เป็นคอร์สเรียนระยะเวลา 9 -12 เดือน สำหรับนักศึกษาที่ต้องการจะเข้าเรียนชั้นปีที่ 1 ในระดับปริญญาตรี เหมาะสำหรับผู้ที่มีพื้นฐานวิชาการสูงแล้ว แต่อาจจะยังไม่ตรงประเภทหรือต้องการเพิ่มทักษะด้านภาษาอังกฤษ

ทำไมต้อง Study Group

สถาบันเป็นพันธมิตรกับสถาบันการศึกษาชั้นนำที่เป็น Top 10 ของสหราชอาณาจักร และถูกจัดให้อยู่ใน Top 50 ของสถาบันที่ดีที่สุดใน Times and Sunday Times Good University Guide 2018

ค่าเล่าเรียนต่อปี (เริ่มต้น-สูงสุด)

£10,000 - £19,000 (เฉพาะค่าเล่าเรียน)

ที่พัก

หอพักของมหาวิทยาลัย



INTO UEA NEWTON A-LEVEL PROGRAMME

www.intostudy.com/newton

INFORMATION

Address

INTO UEA University of East Anglia,
Norwich Research Park, Norfolk, NR4
7TJ, UK

Students age range

16+ years

Phone number

+44 (0) 160 359 2977

Email address

newton@uea.ac.uk

Facebook

<https://www.facebook.com/INTOUEA>

Twitter

https://twitter.com/INTO_UEA

Type of school Specialised A-level programme

Newton Programme: A-levels at University

The University of East Anglia's Newton A-level Programme is a specialised course for high achieving A-level students orientated to the sciences, mathematics or economics.

Newton A-level offers much more than a standard A-level programme. In addition to the highest standard of A-level preparation (CIE A-levels), our Newton Students benefit from visits by university academics and access to our university facilities here on campus.

This opportunity is unique and designed for international and British students who are committed and talented enough to become tomorrow's leading medics, scientists, engineers, mathematicians, lawyers and economists.

- ♦ 83% A* - A in 2017
- ♦ 99% A* - C
- ♦ 100% Medicine Success

Newton students have achieved exceptional A-level results and have been rewarded with places at some of the top universities in the world, including Cambridge, Imperial, University College London (UCL), and UK medical schools. In 2017, 83% of grades achieved were A*-A and all aspiring medics successfully gained places to medicine and dentistry in the UK and Ireland.

Our Newton students benefit from a broad programme of enhancement activities including workshops,

presentations, educational visits, competitions, internships, medical work experience, CREST science awards and Young Enterprise programmes.

The Newton A-level programme provides subject-specific modules for students who are committed to pursuing a career in medicine and science, engineering, law and the economy.

You may choose from one of these pathways:

- ♦ Science and Medicine
- ♦ Engineering and Mathematics
- ♦ Economics, Business and Actuarial Science

Start Dates

September and January

Scholarships worth up to 50% of the tuition fee are available based on academic merit

Tuition Fee/year (min-max)

Tuition fees: £12,324 - £24,648/year

Types of accommodation

Single Ensuite with 2 meals per day

A-LEVEL RESULTS 2017 (Medicine)

NAME	COUNTRY	RESULTS	ACHIEVED PLACES FOR
Wing Kiu Chou	Hong Kong	A* A* A*	Medicine University of East Anglia
Kai Xin Noelle Chung	Malaysia	A* A* A* A*	Medicine University of Sheffield
Mohammed Ashraf Jamal Hassan	Egypt	A* A* A* A*	Medicine** University of East Anglia
Yvonne Stella Lie	Indonesia	A* A* A A	Medicine Newcastle University
Theepan Sella-muthu Pulivendhan	Malaysia	A A A A	Medicine University Kebangsaan Malaysia
Zheng Yang Tan	Malaysia	A* A A B	Medicine Newcastle University
Phui Yuen Wong	Malaysia	A* A* A* A*	Medicine University of Aberdeen

*Awaiting confirmation

**Taking a gap year

INTO

NEWTON A-LEVELS

INTO UEA NEWTON A-LEVEL PROGRAMME

www.intostudy.com/newton

ข้อมูลโรงเรียน

ที่อยู่

INTO UEA University of East Anglia,
Norwich Research Park, Norfolk, NR4
7TJ, UK

ช่วงอายุของนักเรียน

อายุ 16 ปีขึ้นไป

ประเภทของโรงเรียน หลักสูตร A-level เฉพาะทาง

เบอร์โทรศัพท์

+44 (0) 160 359 2977

อีเมล

newton@uea.ac.uk

Facebook

<https://www.facebook.com/INTOUEA>

Twitter

https://twitter.com/INTO_UEA

Newton: เรียน A-levels ที่มหาวิทยาลัย

หลักสูตร Newton A-level ของมหาวิทยาลัย East Anglia เป็นคอร์สเรียนสำหรับนักเรียนที่มุ่งหวังผลเป็นเลิศในการสอบ A-level สาขาวิชาวิทยาศาสตร์ คณิตศาสตร์ หรือเศรษฐศาสตร์

Newton A-level เป็นมากกว่าหลักสูตร A-level ทั่วไป นักเรียนโปรแกรม Newton จะได้รับประโยชน์จากการเรียนรู้จากอาจารย์มหาวิทยาลัย และสามารถเข้าใช้สิ่งอำนวยความสะดวกของมหาวิทยาลัยไปพร้อม ๆ กับการเตรียมสอบ A-level ที่มีมาตรฐานสูงสุด

หลักสูตรนี้ออกแบบมาเพื่อให้นักเรียนชาวต่างชาติและชาวอังกฤษที่มุ่งมั่นที่จะประกอบอาชีพเป็นแพทย์ นักวิทยาศาสตร์ วิศวกร นักคณิตศาสตร์ นักกฎหมาย และนักเศรษฐศาสตร์แนวหน้าในอนาคต

- ◆ 83% A* - A ในปี 2560
- ◆ 99% A* - C ในปี 2560
- ◆ 100% สามารถเข้าเรียนแพทยศาสตร์ได้

นักเรียน Newton มีผลการสอบ A-level ที่ยอดเยี่ยม และสามารถเข้ามหาวิทยาลัยชั้นนำของโลกได้ เช่น University of Cambridge, Imperial College London, University College London และวิทยาลัยแพทย์อื่น ๆ ในสหราชอาณาจักร ในปี 2560 83% ของคะแนนที่ได้อยู่ในระดับ A*-A และนักเรียนที่อยากทำงานด้านการแพทย์ทุกคนสามารถเข้าเรียนแพทยศาสตร์และทันตแพทยศาสตร์ในสหราชอาณาจักรและไอร์แลนด์ได้

นักเรียนหลักสูตร Newton ของเราได้ประโยชน์จากกิจกรรมส่งเสริมการเรียนรู้ ได้แก่ เวิร์คช็อปงานนำเสนอผลงานต่าง ๆ ที่ศึศึกษา การแข่งขัน การฝึกงาน กิจกรรมเสริมประสบการณ์ การทำงานด้านการแพทย์ การเข้าร่วมแข่งขันรางวัล CREST science และโครงการ Young Enterprise

หลักสูตร Newton A-level เปิดสอนวิชาเฉพาะให้นักเรียนที่ต้องการจะออกไปประกอบอาชีพด้านการแพทย์และวิทยาศาสตร์ วิศวกรรมศาสตร์ กฎหมาย และเศรษฐศาสตร์

นักเรียนสามารถเลือกเรียนได้หนึ่งจากสามสาขา

- ◆ วิทยาศาสตร์และการแพทย์
- ◆ วิศวกรรมศาสตร์และคณิตศาสตร์
- ◆ เศรษฐศาสตร์ ธุรกิจ และคณิตศาสตร์ประยุกต์

วันเปิดเรียน

กันยายนและมกราคม

มีทุนการศึกษามากถึง 50% ของค่าเล่าเรียนให้นักเรียนที่มีผลการเรียนดี

ค่าเล่าเรียนต่อปี (เริ่มต้น-สูงสุด)

£12,324 - £24,648/ปี

ที่พัก

ห้องพักรับรอง มีห้องน้ำในตัว พร้อมอาหารเช้า 2 มื้อ

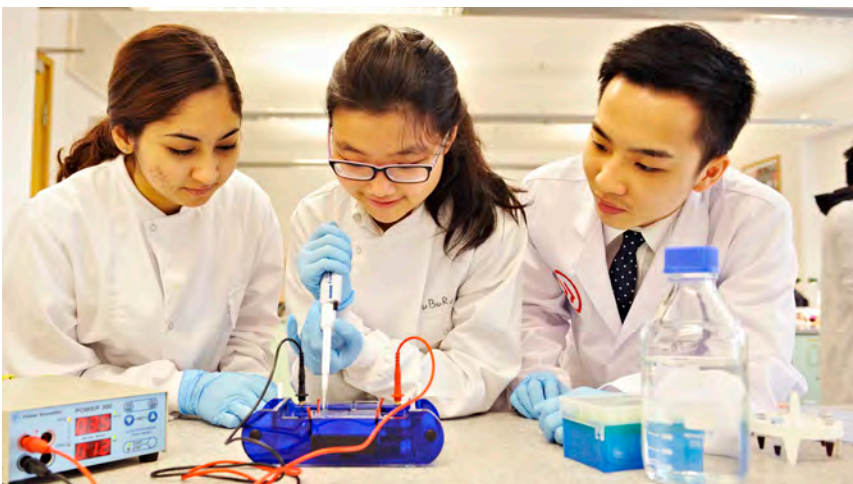



CAMBRIDGE

Guardian Angels



GUARDIAN SERVICES

for international students

Cambridge Guardian Angels ให้บริการความช่วยเหลือแก่นักเรียนต่างชาติที่มีอายุต่ำกว่า 18 ปี โดยให้การต้อนรับและบริการช่วยเหลือนับจากก้าวแรกสู่สหราชอาณาจักรไปจนถึงการเรียนตลอดหลักสูตร

พ่อแม่ทุกคนต้องการจะมอบสิ่งที่ดีที่สุดให้กับลูก เรื่องการศึกษาก็เช่นกัน ไม่ว่าหลักสูตรที่เหมาะสมกับลูกจะอยู่ที่ใดของโลกก็ตาม โรงเรียนประจำหรือโรงเรียนกึ่งนอนของสหราชอาณาจักร มีชื่อเสียงอย่างยาวนานเรื่องคุณภาพการศึกษา Cambridge Guardian Angels จะช่วยผู้ปกครองในการหาครอบครัว guardian ที่จะดูแลลูกๆ ของพวกเขาให้ปลอดภัย และมีความสุขตลอดระยะเวลาการเรียนที่สหราชอาณาจักร นอกจากนี้ ยังเป็นที่ปรึกษาชั้นดีที่จะช่วยแนะนำผู้ปกครองก่อนตัดสินใจเลือกสถาบันการศึกษา และคอยให้ความช่วยเหลืออย่างดีที่สุด

บริการของเรา

ความปลอดภัย

ดูแลความปลอดภัยของบุตรหลานท่าน
ได้รับการรับรองคุณภาพโดย AEGIS
มีบริการติดต่อตลอด 24 ชั่วโมง ทุกวัน

ที่พัก

คัดสรรครอบครัว GUARDIAN อย่างพิถีพิถัน
มีระบบการตรวจสอบความปลอดภัย และเลือก
ครอบครัวที่ตรงกับความต้องการ

มีความยืดหยุ่น

ยืดหยุ่น คุ้มราคา
มีฟรีมีเย็มแพคเกจสำหรับเด็กเล็ก และส่วนลด
แพคเกจสำหรับเด็กโต



Cambridge Guardian Angels is fully AEGIS accredited

บริการของเราเริ่มต้นตั้งแต่ต้อนรับเด็กๆ ที่สนามบิน และนำส่งเข้าโรงเรียนอย่างปลอดภัย นอกจากนี้ ยังให้ความช่วยเหลือเด็กๆ ในการปรับตัว รวมถึงให้คำแนะนำตามความต้องการที่แตกต่างออกไปของเด็กแต่ละคน ตลอดระยะเวลาการศึกษาในสหราชอาณาจักร เป็นเสมือนครอบครัวที่สองของเด็กๆ ที่รู้จักนิสัยใจคอกันเป็นอย่างดี

บริการของเราจะครอบคลุมการตรวจสอบความปลอดภัยของครอบครัว guardian ในช่วงวันหยุดสุดสัปดาห์ และปิดเทอม พร้อมบริการติดต่อฉุกเฉินตลอด 24 ชั่วโมง ทุกวัน กรณีที่โรงเรียนปิดกระทันหัน



CGA ให้บริการระดับพรีเมียม ในการจัดหาครอบครัว guardian สำหรับนักเรียนต่างชาติ มีจุดเด่นอยู่ที่การบริการลูกค้าอันยอดเยี่ยม ดำเนินงานอย่างมีประสิทธิภาพ และมีประสิทธิภาพเยี่ยม”

การตรวจสอบคุณภาพโดย AEGIS, มิถุนายน 2014

บริษัทจะติดต่อกับโรงเรียนของนักเรียนอยู่เสมอ รวมถึงการเข้าร่วมประชุมสำคัญต่างๆ กับโรงเรียน เพื่อแจ้งความต้องการหรือการช่วยเหลือต่างๆ ที่จำเป็นที่จะช่วยให้เด็กๆ สามารถปรับตัวกับโรงเรียนใหม่ได้อย่างดีที่สุด โดยเฉพาะอย่างยิ่งเวลาที่ผู้ปกครองไม่สามารถมาอยู่ด้วยได้ ตัวแทนของบริษัทจะมาเข้าร่วมในการประชุมผู้ปกครองด้วย เพื่อที่จะได้รับทราบสถานการณ์ และให้คำแนะนำที่เป็นกลาง และสามารถจัดโปรแกรมการเรียนเฉพาะบุคคลให้กับนักเรียนที่ต้องการได้ โดยเรามีเครือข่ายครูผู้มีประสบการณ์ในช่วงปิดภาคเรียนหรือวันหยุด เพื่อช่วยให้เด็กๆ มีพัฒนาการด้านวิชาการที่ทันตามเป้าหมายที่ต้องการ

หลายปีที่ผ่านมา บริษัทได้เพิ่มบริการสำหรับกลุ่มนักเรียน Sixth Form (ไม่ได้อยู่โรงเรียนประจำ) เพื่อตอบสนองความต้องการเฉพาะ อาทิ การหาครอบครัว guardian ที่อยู่ไม่ไกลจากสถานศึกษา ให้ความช่วยเหลือด้านธุรการที่เกี่ยวข้องกับผลสัมฤทธิ์ด้านวิชาการของเด็กโดยตรง สามารถแนะนำวิชาที่ต้องเรียนในระดับ A Level และ IB ให้ได้ตามความต้องการของคณะต่างๆ ในมหาวิทยาลัย การสื่อสารกันอย่างสม่ำเสมอระหว่างบริษัท และผู้ปกครอง รวมถึงวิทยาลัยต่างๆ ทำให้เราสามารถให้บริการด้านวิชาการที่เหมาะสมกับเด็กแต่ละคนในการเข้ามหาวิทยาลัยได้ นอกจากนี้ ยังมีครูที่มีประสบการณ์มาช่วยแนะนำอีกด้วย สำนักงานของเราตั้งอยู่ในเคมบริดจ์ เมืองที่มีสวยงามและมีชื่อเสียงด้านการศึกษาระดับโลก ให้บริการแก่นักเรียนได้เกือบครอบคลุมทั่วประเทศอังกฤษ และเจ้าหน้าที่ที่สามารถสื่อสารภาษาต่างประเทศต่างได้ ๆ

เรายินดีให้คำปรึกษาเกี่ยวกับการให้บริการด้านการศึกษาของบุตรหลานคุณ โดยสามารถดูรายละเอียดได้จากเว็บไซต์ของเรา รวมถึงการสมัครออนไลน์ รายละเอียดการบริการ และรีวิวผู้ใช้บริการ

www.cambridge-guardian-angels.com

ติดต่อเราได้ทุกเมื่อหากคุณมีคำถาม ต้องการสอบถามความเป็นอยู่ของบุตรหลาน หรือต้องการสมัครบริการหาครอบครัว guardian



KINGS EDUCATION

www.kingseducation.com

INFORMATION

Address

London, Oxford, Bournemouth and Brighton

Students age range

14+ years

Type of school

School/College

Phone number

+44 (0) 127 380 6010

Email address

lucy.cattermole@kingseducation.com

Agent / representative office in Thailand:

Jane Elliott E-mail jane.elliott@kingseducation.com

Facebook

<https://www.facebook.com/life.kings>

Kings Colleges: leading pathways to the top 20 universities in the UK

Kings Colleges have been preparing international students for success at the UK's leading universities since 1957. Over that time, our students have gone on to win places at every one of the top 50 universities in the UK. Our student-centric approach of small classes and exceptional staff to student ratio means every single one of our students is welcomed and supported individually, leading to outstanding academic results. 100% of recent A-level students gained places at the Top 37 universities, and 79% of our A-level students achieved grades A* - B in 2017.

We offer a wide range of language and academic courses for students aged 14 upwards; including English language preparation, GCSE, A Level and the Advanced Level Foundation programmes. A Levels at Kings are taught in classes of 4-10 students, to ensure every student is expertly and individually prepared by our academic specialists. The Kings Advanced Level Foundation course is a highly rigorous 1-year programme which is independently assured by Pearson and benchmarked closely against A Levels. For students who would like to study at either Oxford or Cambridge, or for those who are aiming for a career in Medicine, we have a strong Oxbridge and Medical Preparation Programme; assisting students with mock interviews, appropriate work experience options, and providing expert guidance with their additional tests (UKCAT, BMAT).

Our friendly and welcoming colleges are located in London, Oxford and Bournemouth, and Brighton, which was brand new for 2017. We have an extremely diverse student body and each college has over 25 different nationalities; allowing students to study alongside scholars of all different cultures, whilst also gaining experience of studying within a UK college environment. We offer a wide range of accommodation options to suit all requirements and preferences.

Our friendly teams will ensure every aspect of college life is taken care of; from collection at the airport, to a safe and welcoming home environment, to welfare and social activities at college. Students will have the option to take a wide variety of extra-curricular activities, with opportunities to play sports, join a debating club, relax in a yoga class or gain their Duke of Edinburgh Award. We look forward to

welcoming you to the Kings family.

Tuition Fee/year (min-max)

£15,945 – £27,975

Types of accommodation

Residential/Homestay





KINGS EDUCATION

www.kingseducation.com

ข้อมูลโรงเรียน

ที่อยู่

London, Oxford, Bournemouth และ Brighton

ช่วงอายุของนักเรียน

อายุ 14 ปีขึ้นไป

ประเภทของโรงเรียน โรงเรียน/วิทยาลัย

เบอร์โทรศัพท์

+44 (0) 127 380 6010

อีเมล

lucy.cattermole@kingseducation.com

Agent / representative office in Thailand:

Jane Elliott E-mail jane.elliott@kingseducation.com

Facebook

<https://www.facebook.com/life.kings>

Kings Colleges: เตรียมความพร้อมสู่ มหาวิทยาลัยชั้นนำ 20 อันดับแรกของสหราชอาณาจักร

Kings Colleges เตรียมความพร้อมให้นักเรียนต่างชาติเพื่อปูทางสู่ความสำเร็จในการศึกษาต่อในมหาวิทยาลัยชั้นนำมาตั้งแต่ปี 2518 ตลอดระยะเวลาที่ผ่านมานักเรียนของ Kings Colleges ได้รับการต้อนรับเข้าศึกษาต่อในมหาวิทยาลัย 50 อันดับแรกของสหราชอาณาจักร การเรียนการสอนของโรงเรียนเป็นแบบนักเรียนเป็นศูนย์กลาง และชั้นเรียนขนาดเล็ก และด้วยสัดส่วนของเจ้าหน้าที่กับนักเรียนที่ไม่สูงทำให้นักเรียนแต่ละคนได้รับการดูแลเอาใจใส่อย่างใกล้ชิด ส่งผลให้สามารถได้ผลการเรียนสูง 100% ของนักเรียน A-level ได้รับการต้อนรับเข้าศึกษาต่อที่มหาวิทยาลัย 37 อันดับแรกได้เมื่อเร็ว ๆ นี้ และ 79% ของนักเรียน A-level ได้คะแนนระดับ A* - B ในปี 2560

โรงเรียนเปิดสอนหลักสูตรภาษาและหลักสูตรการเรียนให้นักเรียนอายุ 14 ปีขึ้นไป เช่น หลักสูตรเตรียมตัวด้านภาษาอังกฤษ GCSE, A Level และ Advanced Level Foundation โรงเรียนสอนหลักสูตร A Levels ในชั้นเรียนขนาดเล็ก คือ มี

นักเรียน 4-10 คน เพื่อให้นักเรียนได้รับการเรียนการสอนและการเตรียมตัวสอบอย่างทั่วถึง หลักสูตร Advanced Level Foundation ของ Kings Colleges เป็นหลักสูตรที่มีความพิเศษคือใช้เวลาเรียน 1 ปี และได้รับการรับรองมาตรฐานจาก Pearson และเปรียบเทียบกับ A Levels อย่างใกล้ชิด สำหรับนักเรียนที่ต้องการศึกษาต่อที่มหาวิทยาลัย Oxford หรือ Cambridge หรือหลักสูตรแพทยศาสตร์ ทางโรงเรียนมีหลักสูตรเตรียมความพร้อม Oxbridge and Medical Preparation Programme เพื่อช่วยนักเรียนในการเตรียมตัวสอบสัมภาษณ์ การฝึกงานที่เหมาะสม และให้คำแนะนำสำหรับการสอบอื่น ๆ ที่อาจต้องใจ เช่น UKCAT และ BMAT

โรงเรียนมีความยินดีต้อนรับนักเรียนต่างชาติ และตั้งอยู่ในสี่เมืองของสหราชอาณาจักรได้แก่ London, Oxford, Bournemouth และ Brighton ซึ่งเปิดใหม่ในปี 2560 โรงเรียนมีนักเรียนที่มีความหลากหลาย แต่ละแห่งมีนักเรียนจากชาติต่าง ๆ กว่า 25 ชาติ ทำให้ได้เรียนกับนักเรียนจากวัฒนธรรมที่แตกต่างกัน ในขณะที่ยังได้ประสบการณ์การเรียนรู้อีกในสภาพแวดล้อมของวิทยาลัยในสหราชอาณาจักร ที่พักมีให้เลือก

มากมายเพื่อให้สอดคล้องกับความต้องการและความพึงพอใจทุกรูปแบบ

ทีมงานของเราจะคอยดูแลนักเรียนอย่างใกล้ชิด เริ่มตั้งแต่การไปต้อนรับเมื่อนักเรียนเดินทางมาถึงที่สนามบิน ไปจนถึงการจัดหาที่พักที่ปลอดภัยและกิจกรรมต่าง ๆ เช่นเล่นกีฬา เข้าชมรมได้วาก็ได้ผ่อนคลายในคลาสโยคะ หรือเข้าร่วมโครงการ Duke of Edinburgh Award เรายินดีต้อนรับนักเรียนทุกคนเข้ามาเป็นส่วนหนึ่งของครอบครัวของเรา

ค่าเล่าเรียนต่อปี (เริ่มต้น-สูงสุด)

£15,945 – £27,975

ที่พัก

หอพัก/พาร์ทอาศัยแบบอยู่กับครอบครัว





LLANDRILLO MENAI INTERNATIONAL (GRWP LLANDRILLO MENAI)

www.gllm.ac.uk/international

INFORMATION

Address

Llandudno Road, Rhos-on-Sea, Colwyn Bay, North Wales, LL28 4HZ, UK

Students age range

16-24

Type of school Further Education College

Phone number

01492 542320

Email address

llandrillointernational@gllm.ac.uk

Facebook

@LlandrilloMenaiInternational

Twitter

@LlanMenInt

Llandrillo Menai International is part of one of the leading Government-funded colleges of Further Education in the UK, located in North Wales. We are consistently graded as one of the highest achieving colleges by Government Inspectors. Our students rated us as the best college in Wales in the 2014 Government Student Satisfaction Survey.

We are one of the largest colleges in Wales and the UK with 12 campuses and over 27,000 students studying a wide range of Pre-Degree and Honours Degree courses. Llandrillo Menai International holds UK Visas and Immigration Tier 4 Sponsor status.

Our many International students study A Levels, BTEC vocational programmes and Undergraduate Degrees. Our students achieve great results, e.g. many A* grades at A level or progressions to good universities in the UK.

Situated in an area of outstanding natural beauty, Llandrillo Menai International campuses are within easy reach of Manchester, yet the beautiful mountains, lakes and beaches of North Wales are close by. Accommodation choices include host family homestay, private rented rooms and apartments.

Caring and supporting our students and providing an environment in which they will thrive and achieve is very important. The Llandrillo Menai International team is here to help you in every way during your application process and whilst you study.

We welcome your application, even if you are waiting for results.

Complete applications online at: <http://www.gllminternational.com/apply/today!>

Many international students have enjoyed their study at Llandrillo Menai International over the years and are happy to recommend the college to their family and friends. North Wales is a very friendly place to study and learn, and a number of students choose to stay in the area and continue their study at our partner University in Bangor.

Tuition Fee/year (min-max)

£5,900 - £8,100 tuition fees.

Types of accommodation

Host Family





LLANDRILLO MENAI INTERNATIONAL (GRWP LLANDRILLO MENAI)

www.gllm.ac.uk/international

ข้อมูลโรงเรียน

ที่อยู่

Llandudno Road, Rhos-on-Sea, Colwyn Bay, North Wales, LL28 4HZ, UK

ช่วงอายุของนักเรียน

อายุ 16-24 ปี

ประเภทของโรงเรียน วิทยาลัยในกำกับของรัฐ

เบอร์โทรศัพท์

01492 542320

อีเมล

llandrillointernational@gllm.ac.uk

Facebook

@LlandrilloMenaiInternational

Twitter

@LlanMenInt

Llandrillo Menai International ตั้งอยู่ในนอร์ธเวลส์ เป็นสถาบันการศึกษาภายใต้กำกับของรัฐ ได้รับการประเมินคุณภาพการเรียนการสอนอยู่ในระดับที่ดีเสมอมา

เราเป็นหนึ่งในสถาบันที่มีขนาดใหญ่ที่สุดในเวลส์ และสหราชอาณาจักร โดยมีถึง 12 วิทยาเขต และมีนักเรียนราว 27,000 คน เปิดสอนหลักสูตรเตรียมความพร้อมก่อนเข้ามหาวิทยาลัย และคุณวุฒิอื่น ๆ ได้รับการโหวตจากนักเรียนให้เป็นสถาบันการศึกษาที่ดีที่สุดในเวลส์จาก Government Student Satisfaction ปี 2557 และเป็นหนึ่งใน UK Visas and Immigration Tier 4 Sponsor ที่ได้รับการรับรองจากรัฐบาล

นักเรียนต่างชาติของเราจำนวนมากที่เรียนหลักสูตร A Level ได้เกรด A* และได้เข้าเรียนในมหาวิทยาลัยชั้นนำของสหราชอาณาจักร นอกจากนี้จะมีนักเรียนในหลักสูตร BTEC ซึ่งเป็นหลักสูตรด้านอาชีวศึกษา และหลักสูตรปริญญาตรี

สถาบัน Llandrillo Menai International ตั้งอยู่ในบริเวณที่มีธรรมชาติสวยงาม อยู่ห่างจากเมืองแมนเชสเตอร์ และใกล้ทะเลสาบกับภูเขาในนอร์ธเวลส์อีกด้วย มีที่พักให้นักเรียนเลือกหลากหลาย เช่น พักกับครอบครัว หอเช่า หรืออพาร์ทเมนท์

มีเจ้าหน้าที่คอยให้ความช่วยเหลือในด้านต่าง ๆ อย่างครบถ้วน ตั้งแต่การให้คำแนะนำการสมัครเรียน และการช่วยเหลือระหว่างเรียน เพราะการเรียนที่ประสบความสำเร็จนี้ เป็นหัวใจสำคัญ

เรายินดีรับสมัครของคุณ - แม้ว่าคุณกำลังรอผลการสมัครเข้าเรียนอยู่ก็ตาม กรอกใบสมัครออนไลน์ได้ที่ <http://www.gllminternational.com/apply/>

มีนักเรียนจำนวนมากที่เรียนที่นี่อย่างมีความสุข พร้อมกับแนะนำสถาบันให้กับนักเรียนรุ่นต่อไป หรือเพื่อน และครอบครัว เมืองนอร์ธเวลส์ มีสภาพแวดล้อมที่เหมาะสมกับการเรียนอย่างยิ่ง เพราะมีนักศึกษาจำนวนมากที่เลือกศึกษาต่อใน

มหาวิทยาลัย Bangor ซึ่งเป็นสถาบันพันธมิตรกับเรา

ค่าเล่าเรียนต่อปี (เริ่มต้น-สูงสุด)

ค่าเล่าเรียน £5,900 - £8,100

ที่พัก

พักกับครอบครัว





LUCTON SCHOOL

www.luctonschool.org

INFORMATION

Address

Lucton, Herefordshire,
England HR6 9PN

Students age range

7 to 18

Type of school

Co-ed

Phone number

+44 (0) 156 878 2000

Email address

bursar@luctonschool.org

Facebook

<https://www.facebook.com/luctonschool>

Twitter

<https://twitter.com/LuctonSchool>

In a previous boarding inspection, Lucton School was awarded 'Outstanding' for Equality and Diversity, an excellent reflection of how well boarders from all backgrounds are made welcome at Lucton. In the latest whole school inspection, along with many other categories, boarding was rated as 'Excellent'.

Small classes, talented teachers, a friendly atmosphere and a wonderful rural location provide an outstanding, all-round education. An Oxford University admissions tutor commented that the typical thing about Lucton students is that there is no typical student – they are very much individuals! What they do have in common is that they leave school confident in their abilities and strengths.

A safe and secure location

Founded in 1708, the School is set in a safe, healthy location in 55 acres of beautiful Herefordshire countryside. There is a good mix of day pupils, weekly boarders and full boarders. Many team and individual sports are offered and boarders enjoy a wealth of weekend activities – sporting, cultural, social and just good fun – all included in the fees. Senior boarders have individual rooms – although some younger ones prefer to share – and pastoral care at Lucton is second to none. Overseas students may use the School's free airport buses at the beginning and end of term.

Strong academic record

Lucton has a strong academic record

and an established tradition of getting the best possible results from each pupil. We accept mixed ability students, yet A-level results this year were 30% A* and A, 50% A* to B and 80% A* to C and all leavers have gained places at their first choice universities.

A unique feature is Lucton's 'Access to A-level' course, which also serves as a Pre-IB course, designed to provide overseas students with a grounding in a range of subjects and incorporating accelerated learning of English – ultimately preparing them for entry to the best courses at the best universities.

Excellent facilities

Facilities include libraries, laboratories, ICT rooms, design technology workshop, sports hall, tennis courts, indoor swimming pool, many games

fields and Equestrian Centre. Senior students enjoy their own sixth-form centre and quiet study area.

Tuition Fee/year (min-max)

Boarding £26,475 - £31,875

Day £9,900 - £13,725

Types of accommodation

Boarding School





LUCTON SCHOOL

www.luctonschool.org

ข้อมูลโรงเรียน

ที่อยู่

Lucton, Herefordshire,
England HR6 9PN

ช่วงอายุของนักเรียน

7-18 ปี

ประเภทของโรงเรียน สหศึกษา

เบอร์โทรศัพท์

+44 (0) 156 878 2000

อีเมล

bursar@luctonschool.org

Facebook

<https://www.facebook.com/luctonschool>

Twitter

<https://twitter.com/LuctonSchool>

จากการตรวจประเมินโรงเรียนครั้งล่าสุด Lucton School ได้รับรางวัล “ยอดเยี่ยม” ด้านความเท่าเทียมและหลากหลาย ถือเป็นตัวอย่างที่ดีให้เห็นเป็นอย่างดีเยี่ยมว่า Lucton ต้อนรับนักเรียนประจำจากทุกพื้นเพได้ดีเพียงใด ในการตรวจประเมินโรงเรียน ที่พักของโรงเรียน และถนนที่วัดอื่น ๆ อีกมากมายได้รับการจัดอันดับอยู่ในระดับ “ดีเยี่ยม”

ห้องเรียนที่นี่มีนักเรียนไม่มาก อาจารย์ที่มีความสามารถและเชี่ยวชาญ บรรยากาศเป็นกันเอง และสถานที่ตั้งในชนบทอันงดงาม ล้วนทำให้การเรียนการสอนที่นี่โดดเด่น และรอบด้าน อาจารย์ที่ดูแลการสอนเข้ามหาวิทยาลัย Oxford กล่าวไว้ว่าสิ่งที่นักเรียน Lucton โดยทั่วไปเป็น คือ ไม่มีนักเรียนคนไหนเหมือนกันเลย ที่เหมือนกันคือพวกเขาจบจากโรงเรียนด้วยความมั่นใจในความสามารถและจุดเด่นของตัวเอง

สถานที่ตั้งปลอดภัยไร้กังวล

โรงเรียน Lucton สร้างขึ้นในปี พ.ศ. 2251 ตั้งอยู่ในสถานที่ที่ปลอดภัยและดีต่อสุขภาพบนพื้นที่ 55 เอเคอร์ในชนบท Herefordshire ที่สวยงาม โรงเรียนมีนักเรียนไปกลับ นักเรียนที่อยู่ประจำวัน

ธรรมดา และนักเรียนที่อยู่ประจำตลอด ในสัดส่วนที่พอ ๆ กัน มีกีฬาประเภทเดี่ยวและประเภททีมมากมายให้นักเรียนเล่น นักเรียนที่อยู่ประจำสามารถเลือกเข้าร่วมกิจกรรมวันหยุดสุดสัปดาห์ได้ ไม่ว่าจะเป็นกิจกรรมทางกีฬา วัฒนธรรม สังคม หรือสนทนากาการ ทุกอย่างนี้รวมในค่าใช้จ่ายแล้ว นักเรียนประจำในระดับ Senior มีห้องเป็นส่วนตัว แต่บางคนอาจจะเลือกที่แชร์ห้องร่วมกับเพื่อนนักเรียนคนอื่น นอกจากนี้การดูแลเอาใจใส่เด็กนักเรียนของโรงเรียนก็ไม่ใช่ที่สองรองใคร นักเรียนต่างชาติสามารถใช้บริการรถรับส่งสนามบินฟรีของโรงเรียนได้ตอนเปิดและปิดภาคเรียน

ผลการเรียนดีเยี่ยม

ผลการเรียนของนักเรียนดีมาก และสิ่งที่โรงเรียนทำสืบทอดมาคือการให้นักเรียนแต่ละคนแสดงความสามารถออกมาให้ดีที่สุด โรงเรียนมีนักเรียนที่มีความสามารถหลากหลาย อย่างไรก็ตามในปีนี้ผล A-level คือ 30% ได้คะแนน A* และ A, 50% อยู่ในระดับ A*-B และ 80% ในระดับ A*-C นักเรียนที่จบการศึกษาทุกคนได้รับการตอบรับจากมหาวิทยาลัยที่พวกเขาเลือกเป็นอันดับหนึ่ง

สิ่งที่โรงเรียนมีไม่เหมือนที่ใดคือหลักสูตร ‘Access to A-level’ ซึ่งอาจจะใช้เป็นหลักสูตร Pre-IB ได้เช่นกัน ซึ่งได้รับการออกแบบมาเพื่อปูพื้นฐานวิชาต่าง ๆ และช่วยการเรียนรู้ภาษาอังกฤษให้นักเรียนต่างชาติ ซึ่งในท้ายที่สุดแล้วจะช่วยให้พวกเขาพร้อมสำหรับการศึกษาต่อหลักสูตรที่ดีที่สุด ในมหาวิทยาลัยที่ดีที่สุด

สิ่งอำนวยความสะดวกอันดีเยี่ยม

สิ่งอำนวยความสะดวก รวมถึง ห้องสมุด ห้องทดลอง ห้องเทคโนโลยีสารสนเทศและการสื่อสาร ห้องปฏิบัติการด้านการออกแบบและเทคโนโลยี โถงกีฬา คอร์สเทนนิส สระว่ายน้ำในร่ม สนามกีฬามากมาย และศูนย์กีฬา นักเรียนระดับ Senior มีศูนย์ sixth-form และบริเวณสงวนสำหรับอ่านหนังสือ

ค่าเล่าเรียนต่อปี (เริ่มต้น-สูงสุด)

ประจำ £26,475 - £31,875

ไป-กลับ £9,900 - £13,725

ที่พัก

โรงเรียนประจำ





MERCHISTON CASTLE SCHOOL

www.merchiston.co.uk

INFORMATION

Address

294 Colinton Rd, Edinburgh EH13 0PU, UK

Students age range

7 to 18

Type of school Boys School

Phone number

+44 (0) 131 312 2201

Email address

admissions@merchiston.co.uk

Facebook

<https://www.facebook.com/MerchistonEdinburgh/>

Twitter

@MerchiNews

Merchiston is the only boys' independent school in Scotland, offers the English curriculum, and has a global outward-looking dimension.

Boarding Life

We provide a stimulating, challenging, yet supportive and encouraging environment where your son can grow up surrounded by his friends within our unique house structure. Over 65% of pupils board so there is never a dull moment. Our international boarders form, in most years, around 20% of our School population and come from around 20 different countries.

Links with Girls' Schools

Merchiston benefits from its strong links with girls' schools for drama performances, cultural events and social gatherings.

Outstanding off the field...*

- ◆ Member of the World Leading Schools Association – the only School in Scotland!
- ◆ 82% of pupils gained places at their first or second choice university.
- ◆ 64% of pupils went to UK Russell Group Universities, Bath, St Andrews and leading international institutions.
- ◆ 92% A*/A/B pass rate in Further Mathematics at A Level.
- ◆ 14% of pupils gained places at a top 10 World University, QS World University Rankings.
- ◆ SAT support clinics for applicants for American Universities, such as Cornell and Brown

- ◆ 18 pupils achieved 9 or more A*/A GCSE grades.
- ◆ Best Head of Public School (runner-up), Tatler Schools Guide 2015 and 2018.
- ◆ Full boarding with a varied weekend activity programme specifically suited to age and stage.

*Academic results 2016/17

And on the field...

- ◆ No.2 World Tennis School (ISF, 2017).
- ◆ No.1 UK Junior Ranking Golf School (ISGA, 2014/15, 2015/16 & 2016/17).
- ◆ A Year 9 Golf Academy pupil achieved fourth place in the 2018 U16 Faldo Series Championship, Dubai. The competition hosted sixty of the world's leading junior golfers.
- ◆ In 2016/17, 89% of all pupils, from 7-18, represented the School in sport.

- ◆ Wide range of sports available, such as athletics, cricket and hockey, suitable for boys of all abilities.

Location

15 minutes from Edinburgh International Airport

Tuition Fee/year (min-max)

Day: £14,595 - £23,505

Boarding: £20,280 - £31,650

Types of accommodation

Boarding School

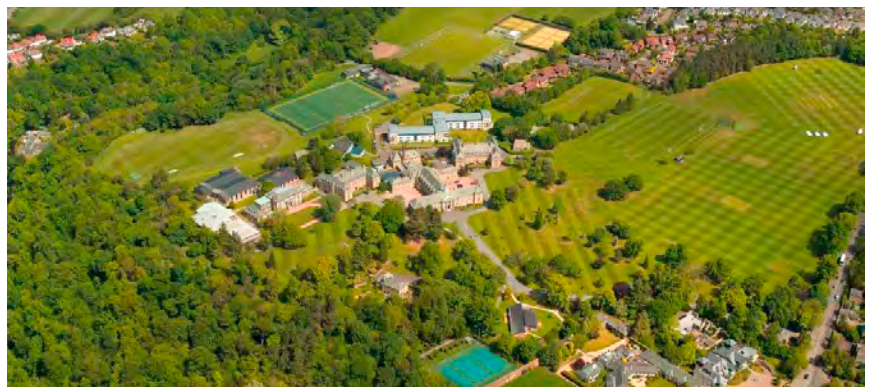

'In every respect - academic, sporting and pastoral - the school has exceeded our expectations.' Parent



MERCHISTON CASTLE SCHOOL

www.merchiston.co.uk

ข้อมูลโรงเรียน

ที่อยู่

294 Colinton Rd, Edinburgh EH13 0PU, UK

ช่วงอายุของนักเรียน

7-18 ปี

ประเภทของโรงเรียน โรงเรียนชายล้วน

เบอร์โทรศัพท์

+44 (0) 131 312 2201

อีเมล

admissions@merchiston.co.uk

Facebook

<https://www.facebook.com/MerchistonEdinburgh/>

Twitter

@MerchiNews

โรงเรียน Merchiston เป็นโรงเรียนเอกชนชายล้วนเพียงแห่งเดียวในสกอตแลนด์ สอนด้วยหลักสูตรของอังกฤษ มุ่งสร้างนักเรียนให้มีมุมมองกว้างไกลและมีความเป็นนานาชาติ

ชีวิตในโรงเรียนประจำ

โรงเรียนมีบรรยากาศที่ส่งเสริมการเรียนรู้ มีความท้าทาย และให้การช่วยเหลือและให้คำแนะนำ เด็ก ๆ จะเติบโตขึ้นมาพร้อมๆ กับเพื่อน ๆ ในการเรียนการสอนแบบโรงเรียนประจำที่มีแบบแผน นักเรียนกว่า 65% เป็นนักเรียนประจำ ดังนั้นจึงไม่ทำให้บรรยากาศเงียบเหงาเลย ในแต่ละปีนักเรียนต่างชาติมาเรียนแบบประจำนับเป็น 20% ของนักเรียนทั้งหมด จาก 20 ประเทศทั่วโลก

การทำงานร่วมกับโรงเรียนหญิงล้วน

โรงเรียน Merchiston มีสายสัมพันธ์อันดีกับโรงเรียนหญิงล้วน ทำให้ได้ประโยชน์ในการไปเข้าร่วมกิจกรรมต่าง ๆ อาทิ การแสดงละคร กิจกรรมด้านวัฒนธรรมต่าง ๆ ตลอดจนกิจกรรมงานเลี้ยงและงานสังสรรค์ต่าง ๆ

ความเป็นเลิศทางวิชาการ

- ◆ เป็นโรงเรียนเดียวในสกอตแลนด์ที่เป็นสมาชิกของ World Leading Schools Association
 - ◆ 82% ของนักเรียนทั้งหมด สอบเข้ามหาวิทยาลัยที่เลือกไว้เป็นอันดับหนึ่งหรือสองได้
 - ◆ 64% ของนักเรียนเข้ามหาวิทยาลัยชั้นนำของสหราชอาณาจักรได้ เช่น มหาวิทยาลัยในกลุ่ม Russell Group มหาวิทยาลัย Bath มหาวิทยาลัย St Andrews ฯลฯ
 - ◆ 92% ได้คะแนน A Level วิชาคณิตศาสตร์ (Further Mathematics) ระดับ A*/A/B
 - ◆ 14% ของนักเรียนสอบติดมหาวิทยาลัยที่ดีที่สุด 10 อันดับแรกของโลก โดยการจัดอันดับของ QS World University Rankings
 - ◆ มีหน่วยสนับสนุนการสอบ SAT สำหรับผู้ที่ต้องการศึกษาต่อที่มหาวิทยาลัยในสหรัฐอเมริกา ที่ผ่านนักเรียนสอบเข้ามหาวิทยาลัย Ivy League เช่น Cornell และ Brown ได้
- *ผลการสอบประจำปีการศึกษา 2016/17

- ◆ นักเรียน 18 คนได้คะแนน GCSE ระดับ A*/A 9 วิชาขึ้นไป
- ◆ ได้รับเลือกเป็นโรงเรียนเอกชนดีเด่น (สองชนะเลิศ) Tatler School Guide ปี 2558 และ 2561
- ◆ หอพักแบบประจำพร้อมโปรแกรมกิจกรรมวันหยุดที่หลากหลาย เหมาะสมกับวัยและระดับของนักเรียน

ความโดดเด่นด้านกีฬา ...

- ◆ อันดับ 2 World Tennis School (ISF, 2560)
- ◆ อันดับ 1 UK Junior Ranking Golf School (ISGA, 2557/58, 2558/59 & 2559/60)
- ◆ นักเรียนกอล์ฟ Year 9 ได้อันดับ 4 ในการแข่งขัน U16 Faldo Series Championship ปี 2561 ที่ดูไบ ซึ่งเป็นรายการที่มีนักกอล์ฟเยาวชนอันดับต้น ๆ ของโลก 60 คนไปแข่งขันกัน
- ◆ ปี 2559/60 89% ของนักเรียนทั้งหมดซึ่งมีอายุระหว่าง 7-18 ปีเป็นตัวแทนโรงเรียนในการแข่งขันกีฬา
- ◆ มีกีฬาให้เล่นมากมาย เช่น กรีฑา คริกเก็ต และออกกั เหมาะกับเด็กผู้ชายที่มีความสามารถต่าง ๆ กัน

ที่ตั้ง

15 นาทีจากท่าอากาศยานนานาชาติเอดินบะระ

ค่าเล่าเรียนต่อปี (เริ่มต้น-สูงสุด)

ไป-กลับ: £14,595 - £23,505

ประจำ: £20,280 - £31,650

ที่พัก

โรงเรียนประจำ พักในหอพักของโรงเรียน



'โรงเรียนดีเลิศกว่าที่เราคาดไว้ ทั้งในเรื่องวิชาการ กีฬาและการดูแลนักเรียน' ผู้ปกครอง

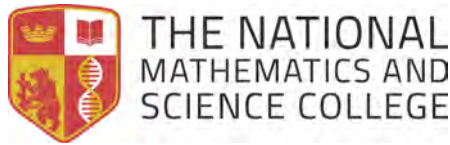

THE NATIONAL MATHEMATICS AND SCIENCE COLLEGE

www.natmatsci.ac.uk

INFORMATION

Address

2 The Oaks, Westwood Way, Coventry, United Kingdom

Students age range

15-18

Type of school Sixth Form College

Phone number

+44 (0) 247 509 2950

Email address

info@natmatsci.ac.uk

Facebook

<https://www.facebook.com/natmatsci>

Twitter

<https://twitter.com/natmatsci>

Agent/Representative Office in Thailand:

Tycoon International Education Co., Ltd Tel: 021687588

E-mail: study@tycooneducation.com

The National Mathematics and Science College is a leading international sixth form college delivering world class STEM education for academic high achievers who wish to gain entry to the world's top 20 universities and leading medical schools including Cambridge, Oxford, Imperial, Yale and Princeton.

The College is chaired by Dr Martin Stephens, one of the UK's leading educationalists, having supervised over 2,000 successful Oxbridge applicants. Dr Stevens was Head master of league topping schools such as St Paul's school (London) and The Perse School (Cambridge) and elected Chairman of HMC (The Headmasters' and Headmistress's Association) in 2004. He is the author of over 20 books, including the acclaimed "Educating the More Able Students: What Works and Why."

The College teaching staff comprises Olympiad medal winning teachers with specialist skills in teaching gifted students. We are winners of the prestigious Roentgenium award in Chemistry Olympiads. All our teachers possess first class degrees or high 2.1s from Top Russel Group universities, ensuring our teachers have the depth of subject knowledge required to extend the learning beyond the syllabus. We are the highest ranking UK school in the renowned Euclid International Mathematics Contest and the only school in the UK to have a student on the international Euclid roll of honour.

We have 100% Grade A* GCSE mathematics and 100% Grade A* A

level mathematics and outstanding success rates at UK Olympiads in all subjects (100% of our students entered were awarded either Bronze, Silver or Gold)

Our leadership programme develops students knowledge of current affairs, and enhances presentation and public speaking skills outside the classroom. Our Parliamentor Programme is supervised by a former government minister and our theatre workshop is run by the Belgrade Theatre in Coventry. We have top class facilities including state of the art laboratories and extremely comfortable modern halls of residence with private ensuite study bedrooms. We guarantee small classes, providing 1:1 mentoring and complete pastoral care and support. Our aim is not just to get our students into a top university of their choice but to prepare them to become future leaders in their chosen field.

Tuition Fee/year (min-max)

£29,500 Tuition per year and £14,900 per year (includes all meals, transport to and from school)

Types of accommodation

Halls of Residence and Homestay

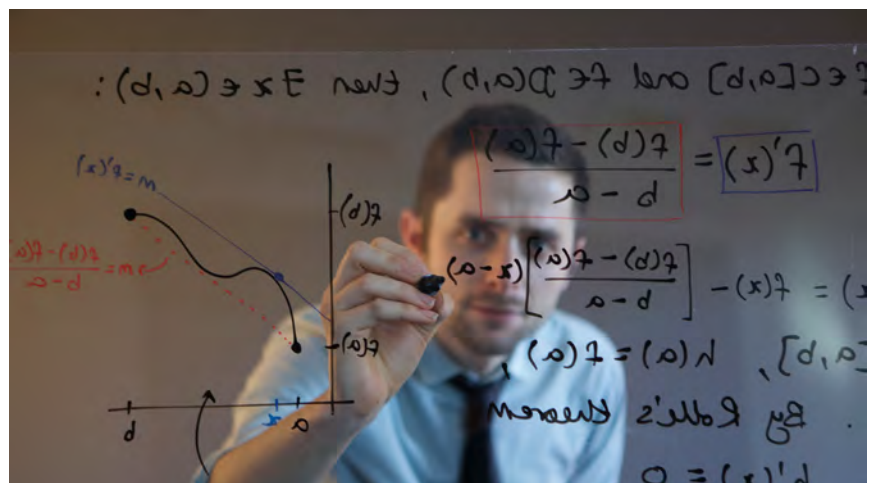



THE NATIONAL
MATHEMATICS AND
SCIENCE COLLEGE

THE NATIONAL MATHEMATICS AND SCIENCE COLLEGE

www.natmatsci.ac.uk

ข้อมูลโรงเรียน

ที่อยู่

2 The Oaks, Westwood Way, Coventry,
United Kingdom

ช่วงอายุของนักเรียน

15-18 ปี

ประเภทของโรงเรียน โรงเรียน Sixth Form

เบอร์โทรศัพท์

+44 (0) 247 509 2950

อีเมล

info@natmatsci.ac.uk

ตัวแทนในประเทศไทย:

Tycoon International Education Co., Ltd Tel: 021687588

E-mail: study@tycooneducation.com

Facebook

<https://www.facebook.com/natmatsci>

Twitter

<https://twitter.com/natmatsci>

National Mathematics and Science College เป็นโรงเรียน sixth form นานาชาติชั้นนำ สอน วิชา STEM ให้กับผู้มีผลการเรียนดีที่ต้องการจะศึกษาต่อในมหาวิทยาลัยชั้นนำ 20 อันดับแรกของโลกและโรงเรียนทางการแพทย์ชั้นนำ รวมถึง Cambridge, Oxford, Imperial, Yale และ Princeton

Dr Martin Stephens ผู้บริหารของโรงเรียน เป็นนักการศึกษาระดับแนวหน้าท่านหนึ่งของสหราชอาณาจักร ที่ผ่านมามีนักเรียนสอบติด Oxbridge มากกว่า 2,000 คน Dr Stevens เคยเป็นครูใหญ่ของโรงเรียนชั้นนำมาแล้วหลายที่ เช่น โรงเรียน St Paul (London) และ The Perse School (Cambridge) และได้รับเลือกเป็นประธานของสมาคมครูใหญ่ในปี 2547 เป็นผู้เขียนหนังสือกว่า 20 เล่ม รวมถึงหนังสือที่ได้รับคำชื่นชมอย่าง "Educating the More Able Students: What Works and Why"

โรงเรียนประกอบด้วยคณาจารย์ที่ได้รับรางวัลมากมาย มีทักษะเฉพาะทางในการสอนนักเรียนที่มีความสามารถพิเศษ โรงเรียนได้รับรางวัล

Roentgenium ที่มีเกียรติในการแข่งขันเคมีโอลิมปิก อาจารย์ทุกคนของโรงเรียนจบการศึกษาเกียรตินิยมอันดับ 1 หรือใกล้เคียงจากมหาวิทยาลัยระดับแนวหน้าในเครือ Russel Group จึงมั่นใจได้ว่ามีความรู้ทางสาขาวิชานั้น ๆ เป็นอย่างดีและสามารถสอนเกินกว่าที่หลักสูตรกำหนดไว้ได้ โรงเรียนได้รับการจัดอันดับสูงสุดในกลุ่มโรงเรียนของสหราชอาณาจักรในการแข่งขันคณิตศาสตร์นานาชาติ Euclid ที่มีชื่อเสียง และเป็นเพียงโรงเรียนเดียวในสหราชอาณาจักรที่นักเรียนได้รับการยกย่องจากการแข่งขันดังกล่าว

100% ของนักเรียนที่นี่ได้คะแนน A* ในการสอบ GCSE วิชาคณิตศาสตร์ และ 100% ได้คะแนน A* ในการสอบ A level วิชาคณิตศาสตร์ รวมทั้งประสบความสำเร็จอย่างยิ่งดีเยี่ยมในการแข่งขันโอลิมปิกที่สหราชอาณาจักรในทุกวิชา (100% ของนักเรียนที่เข้าแข่งขัน ได้รับเหรียญทองแดง เงิน หรือทอง)

โครงการพัฒนาความเป็นผู้นำของโรงเรียนเสริมสร้างความรู้เกี่ยวกับสถานการณ์ปัจจุบันให้นักเรียน และพัฒนาทักษะการนำเสนอและการพูด

ในที่สาธารณะนอกห้องเรียน โครงการ Parliamentor มีอดีตรัฐมนตรีเป็นผู้ดูแล และการอบรมเชิงปฏิบัติการด้านการละครดำเนินการโดยโรงละคร Belgrade Theatre ในเมือง Coventry โรงเรียนมีสิ่งอำนวยความสะดวกระดับต้น ๆ มีห้องทดลองที่ทันสมัย และมีหอพักสมัยใหม่ที่อยู่สบาย และมีห้องน้ำในตัว ห้องเรียนแต่ละห้องมีจำนวนนักเรียนไม่มาก ทำให้สามารถให้คำปรึกษาและดูแลเอาใจใส่นักเรียนได้แบบตัวต่อตัว จุดมุ่งหมายของโรงเรียนไม่เพียงแต่ทำให้นักเรียนเข้ามหาวิทยาลัยชั้นนำที่พวกเขาต้องการได้ แต่ยังเตรียมพร้อมให้พวกเขาเป็นผู้นำในอนาคตไม่ว่าจะเลือกทำงานในสาขาใดก็ตาม

ค่าเล่าเรียนต่อปี (เริ่มต้น-สูงสุด)

ค่าเล่าเรียน £29,500 ต่อปี และ £14,900 ต่อปี (รวมอาหารทุกมื้อ รถโรงเรียน)

ที่พัก

หอพัก/พัทอาศัยแบบอยู่กับครอบครัว



KBANK MONEY SOLUTION

เตรียมค่าใช้จ่าย

START

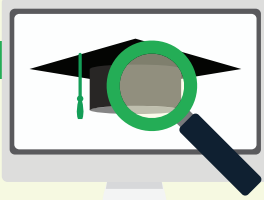

ศึกษาข้อมูลและปรึกษาสถาบัน
แนะนำการศึกษาต่อต่างประเทศ

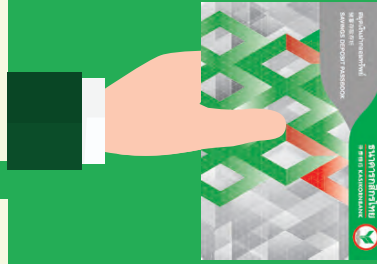

เปิดบัญชีเงินฝากสกุลเงินต่างประเทศ (FCD)
เปิดบัญชีออมทรัพย์ พร้อมเปิดบัตรเดบิต หรือบัตรเครดิต

Tips:

บัตรเครดิตและบัตรเดบิตกสิกรไทย
ใช้กดเงินสดที่ตู้ ATM ที่มีสัญลักษณ์
VISA และ PLUS ได้ทั่วโลก

ก่อนออกเดินทาง



1. จองตั๋วเครื่องบิน
2. เตรียม Pocket Money
3. โทรไปขอยาวงเงินบัตรเดบิตและบัตรเครดิต

Tips:

เตรียมเอกสารเกี่ยวกับการศึกษาต่อพร้อมเอกสาร
ส่วนตัว เช่น บัตรประชาชน พาสปอร์ตและถ่ายสำเนาไว้ที่
เมืองไทยให้ผู้ปกครอง 1 ชุด และพกติดตัวไปด้วย 1 ชุด

Tips:

ค่าเทอมเป็นเงินก้อนใหญ่ ควรซื้อเป็น
ตราต่างประเทศเพื่อความปลอดภัย

1. ซื้อตราต่างประเทศสำหรับชำระค่าเทอม
2. ขอลงหนังสือรับรองฐานะทางการเงิน
3. ชำระค่าตรวจสอบสภาพด้วยบัตรเครดิต
หรือบัตรเดบิตกสิกรไทย

Tips:

สามารถสั่งจองเงินตราต่างประเทศ
ล่วงหน้า และเลือกรับเงินที่ธนาคารกสิกรไทย
สาขาใกล้บ้านได้ ไม่ต้องเสียเวลาและค่าเดินทาง



1. ชำระค่าตั๋วเครื่องบินด้วย
บัตรเครดิตหรือบัตรเดบิตกสิกรไทย
2. เงินตราต่างประเทศ : สั่งจองที่ K-Contact Center,
รูตบัตรแลกเงิน (ผ่อนชำระได้) หรือแลกที่บูธธนาคารกสิกรไทย
ในสนามบินสุวรรณภูมิ
3. ติดต่อขอยาวงเงินบัตรได้ที่
K-Contact Center
02-8888888



Arrived!

รับเปิดบัญชีธนาคาร
และส่งหน้าบัญชีกลับมา
ให้ผู้ปกครองสมัคร
K-Cyber Banking และ
ใช้โอนเงินต่างประเทศ





เตรียมตัวให้พร้อมในทุกขั้นตอนของการเรียนต่อ

สอบ IELTS, TOEFL

SAT, AP Exam, GMAT, GRE



ชำระค่าสอบด้วย บัตรเครดิต
หรือบัตรเดบิตกสิกรไทย

จัดเตรียมเอกสาร

ได้รับการตอบรับ
จากสถานศึกษา



1. เตรียมชำระค่าเล่าเรียน
2. ขอ Statement เพื่อขอวีซ่า
3. ตรวจสอบสุขภาพ

ใช้ชีวิตในต่างแดน

ค่าใช้จ่าย

ค่าที่พัก, ค่าอาหาร, ค่าหนังสือเรียน,
ค่าโทรศัพท์, ค่าข้าวของเครื่องใช้ ฯลฯ



รูดบัตร, กด ATM,
ซื้อของออนไลน์ด้วยบัตรเครดิต
หรือบัตรเดบิตกสิกรไทย



Congratulations!

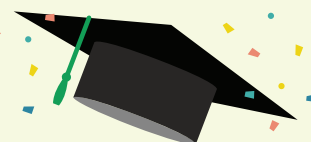



OXFORD TUTORIAL COLLEGE

www.oxfordtutorialcollege.com

INFORMATION

Address

12 King Edward Street, Oxford OX1 4HT, UK

Students age range

15-19

Type of school Co-educational, Independent sixth-form college

Phone number

+44 (0)1865 793333

Email address

info@oxfordtutorialcollege.com

Agent/representative office in Thailand

Lily Phommarack, lphommarack@oxfordinternational.com

Facebook

<https://www.facebook.com/oxfordtutorialcollege>

Oxford Tutorial College is a highly successful independent college specialising in A-Level, BTEC and GCSE courses for students 15-19+ in the heart of Oxford.

Established in 1988, the college has gained an excellent reputation for providing effective preparation for public examinations and university entry, achieved by thorough, exam-specific teaching and close attention to the needs of each individual student. We strongly believe that one size really does not fit all. We have a fantastic track record in helping students achieve their best, with 75% of students receiving offers from the UK's top 50 universities in 2018.

Alongside two-year A-Levels we offer programmes that are an alternative to the mainstream of education in the U.K. These programmes include BTEC Business, BTEC Business Plus where students study an A-Level alongside their BTEC Business course and a one year A-level programme.

Oxford Tutorial College offers an environment quite different from that of a traditional school. The teaching approach is refreshingly interactive and informal. The emphasis on small group work enables a clear focus on individual needs and learning styles and a variation of pace and emphasis, which helps students to approach their work calmly and objectively. The support provided both by subject tutors and each student's Senior Tutor is thoughtful and creative and students are encouraged at every

stage to take an active part in the learning process through self-motivation, involvement, personal study and research. This is an important preparation for higher education. Various extra-curricular activities are offered enabling students to explore and develop the skills they will need in later life.

Our college is a friendly, welcoming and a home away from home for young people of many different cultures. There are plenty of social events throughout the year to let you get to know your fellow students better. We celebrate and welcome the cultural diversity, ambition and global outlook that international students bring to the college and aim to give international students the best UK education experience; nearly 50% of our students are British.

Our students progress to a wide range of degree programmes at top U.K. universities including business

management and economics; mathematics, engineering and computer science; medicine and law; art and creative media; history and international relations.

Our location in the very heart of the city of Oxford, with neighbours including University of Oxford colleges Oriel and Christchurch, is steeped in academic history and one that serves to inspire our students and us to build a successful future.

Tuition Fee/year (min-max)

£24,450/year for 2-year A-Level and BTEC courses and one-year GCSEs. Excludes boarding.

Other courses vary according to number of subjects studied. Scholarships of up to 40% are available.

Types of accommodation

Boarding, host family





OXFORD TUTORIAL COLLEGE

www.oxfordtutorialcollege.com

ข้อมูลโรงเรียน

ที่อยู่

12 King Edward Street, Oxford OX1 4HT, UK

ช่วงอายุของนักเรียน

15-19 ปี

ประเภทของโรงเรียน โรงเรียนสหศึกษา วิทยาลัย sixth-form เอกชน

เบอร์โทรศัพท์

+44 (0)1865 793333

อีเมล

info@oxfordtutorialcollege.com

ติดต่อตัวแทนในประเทศไทย

Lily Phommarack, lphommarack@oxfordinternational.com

Facebook

<https://www.facebook.com/oxfordtutorialcollege>

Oxford Tutorial College เป็นวิทยาลัยเอกชนที่มีชื่อเสียง และมีความเชี่ยวชาญในการสอนหลักสูตร A-Level, BTEC และ GCSE สำหรับนักเรียนอายุ 15-19 ปีขึ้นไป โรงเรียนตั้งอยู่ใจกลางเมือง Oxford

Oxford Tutorial College ก่อตั้งขึ้นเมื่อปี พ.ศ. 2531 และมีชื่อเสียงเป็นที่รู้จักเป็นอย่างดีในการเตรียมนักเรียนสำหรับการสอบ และเข้าศึกษาต่อในมหาวิทยาลัย ด้วยความมุ่งมั่นของโรงเรียนในการเน้นการเตรียมตัวสอบและมีวิธีการสอนที่ปรับให้เข้ากับความต้องการของนักเรียนแต่ละคน เพราะโรงเรียนเชื่อว่าการเรียนรู้ของแต่ละคนแตกต่างกัน จากสถิติที่ผ่านมา ผลการสอบของนักเรียนเป็นส่วนหนึ่งจากความภาคภูมิใจของโรงเรียน โดยนักเรียนถึง 75% ได้ตอบรับเข้าศึกษาในมหาวิทยาลัย 50 อันดับแรกของสหราชอาณาจักร

นอกจากโปรแกรม A-Levels สองปีเหมือนในโรงเรียนอื่น ๆ แล้ว Oxford Tutorial College ยังมีโปรแกรมอื่น ๆ ให้เลือก อาทิ BTEC Business และ BTEC Business Plus ซึ่งนักเรียนจะได้เรียน A-Level ควบคู่ไปกับการเรียน BTEC Business รวมถึงมีโปรแกรม A-Level แบบปีเดียวด้วย

Oxford Tutorial College มีบรรยากาศการเรียนการสอนที่แตกต่างจากโรงเรียนทั่ว ๆ ไป เพราะการเรียนการสอนจะเน้นแบบอินเตอร์แอคทีฟ ให้ผู้เรียนมีส่วนร่วม และไม่เป็นการกดดัน เน้นเรียนในกลุ่มเล็ก ทำให้สามารถสอนนักเรียนได้อย่างทั่วถึง ให้นักเรียนบรรลุเป้าหมายในการเรียนโดยไม่เคร่งเครียดหรือเร่งรีบจนเกินไป

นักเรียนจะได้รับคำแนะนำจากครูรวมถึงตัวต่อตัว พิเศษ และได้รับการกระตุ้นให้เข้ามามีส่วนร่วมในการเรียน และได้หาข้อมูลและมีโอกาสเรียนรู้ด้วยตนเองซึ่งเป็นวิธีการเรียนการสอนแบบในมหาวิทยาลัย นอกจากนั้นยังมีกิจกรรมต่าง ๆ มากมาย เพื่อให้ให้นักเรียนได้ฝึกฝนทักษะใหม่ ๆ และนำไปใช้ได้ในอนาคต

โรงเรียนมีความเป็นมิตร และอบอุ่นเหมือนบ้าน เหมาะสำหรับนักเรียนที่มาจากวัฒนธรรมที่แตกต่างกัน นอกจากนั้นตลอดทั้งปีมีกิจกรรมต่าง ๆ เพื่อให้ทำความรู้จักกับเพื่อนได้มากขึ้น โรงเรียนยินดีต้อนรับความหลากหลายทางวัฒนธรรม ที่จะเข้ามาเติมเต็มความหลากหลายให้กับโรงเรียน นักเรียนเกือบ 50% เป็นนักเรียนชาวอังกฤษ

นักเรียนที่จบไปหลายคนได้เรียนในมหาวิทยาลัยชั้นนำ ในหลากหลายสาขาวิชา อาทิ การบริหารธุรกิจ เศรษฐศาสตร์ คณิตศาสตร์ วิศวกรรมศาสตร์ วิทยาศาสตร์คอมพิวเตอร์ แพทยศาสตร์ และกฎหมาย ศิลปะและสื่อสร้างสรรค์ ประวัติศาสตร์และความสัมพันธ์ระหว่างประเทศ

โรงเรียนตั้งอยู่ใจกลางเมือง Oxford และไม่ไกลนักจาก Oxford colleges Oriel และ Christchurch ซึ่งเป็นหนึ่งในแรงบันดาลใจให้กับทั้งโรงเรียนและนักเรียนของเรา ให้มุ่งมั่นสู่ความสำเร็จในอนาคต

ค่าเล่าเรียนต่อปี (เริ่มต้น-สูงสุด)

£24,450/ปี สำหรับหลักสูตร A-Level 2 ปี และ BTEC และ GCSEs 1 ปี ไม่รวมค่าที่พัก

หลักสูตรอื่นค่าเล่าเรียนขึ้นอยู่กับจำนวนวิชาที่เรียน โรงเรียนมีทุนให้มากที่สุด 40%

ที่พัก

ที่พักแบบโรงเรียนประจำหรือพักกับครอบครัว





QUEEN ETHELBURGA'S COLLEGIATE

www.qe.org

INFORMATION

Address

Thorpe Underwood - York

Students age range

5 to 18

Type of school

Co-Ed

Phone number

+44 (0) 142 333 3330

Email address

info@qe.org

Agent/Representative Office in Thailand: Jeremy Dean, Tel: +66 918 185429

Facebook

<https://www.facebook.com/QueenEthelburgas>

Twitter

<https://twitter.com/qethelburgas>

Queen Ethelburga's Collegiate Foundation comprises four schools for students from 5 years old through to 18 years old each with its unique qualities: Chapter House Junior School, King's Magna Middle School, The Faculty of Queen Ethelburga's and Queen Ethelburga's College. Situated in the beautiful north Yorkshire countryside, ideally located between York and Harrogate, our location provides a very safe environment for our student to both study and to live.

There are strong academic standards across the Foundation and students are encouraged to have high expectations for their achievement and career prospects. There is a very wide curriculum available, which enables students to pursue their individual interests and aspirations across a range of fields. The College is ranked 5th in the UK for A level results with 86.9% A*/A and the Faculty is ranked 13th for A level results with 83.7% A*/A.

The superb boarding accommodation is probably the finest in Europe and 6th Form students have modern en-suite apartment style accommodation, comprising kitchen/lounge area with plasma TV's, games console, safe, iron and ironing board, microwave, dishwasher and fridge. All bedrooms on the campus are en-suite and there are 2 or 3 students in each room.

There are excellent sports facilities with a very large Sports Hall, 25 metre indoor heated swimming pool, with Spa pool and sauna, state of the art 108 station Fitness Centre, the outdoor facilities for sport are exceptional with

the very latest LED floodlighting. Our grass and astro turf sport pitches and newly surfaced tennis courts are finished to national standard. Students can join in a variety of sports including basketball, volleyball, football, rugby, cricket, tennis, athletics and gymnastics.

We offer over 150 co-curricular activities weekly providing depth and diversity to compliment the academic curriculum. We have first class Pastoral care giving the individual support that is needed for our diverse school community.

We currently have 67 nationalities in our school however over 50% of our students are from the UK.

Tuition Fee/year (min-max)

£36,588 to £46,104 includes Tuition, Accommodation, Meals, Laundry, Sports, Activities, Study Materials

Types of accommodation

On campus boarding





QUEEN ETHELBURGA'S COLLEGIATE

www.qe.org

ข้อมูลโรงเรียน

ที่อยู่

Thorpe Underwood - York

ช่วงอายุของนักเรียน

5-18 ปี

ประเภทของโรงเรียน สหศึกษา

เบอร์โทรศัพท์

+44 (0) 142 333 3330

อีเมล

info@qe.org

ตัวแทนในประเทศไทย: Jeremy Dean โทร. +66 918 185429

Facebook

<https://www.facebook.com/QueenEthelburgas>

Twitter

<https://twitter.com/qethelburgas>

Queen Ethelburga's Collegiate Foundation ประกอบด้วยสี่โรงเรียนสำหรับนักเรียนอายุ 5-18 ปี แต่ละโรงเรียนมีความพิเศษแตกต่างกัน สี่แห่งนี้ ได้แก่ Chapter House Junior School, King's Magna Middle School, The Faculty of Queen Ethelburga's และ Queen Ethelburga's College ตั้งอยู่ในชนบทที่สวยงามทางตอนเหนือของ Yorkshire ระหว่างเมือง York และ Harrogate สถานที่ตั้งปลอดภัยมาก เหมาะกับการเรียนและอยู่อาศัยของนักเรียน

โรงเรียนแต่ละแห่งได้มาตรฐานทางวิชาการ และส่งเสริมให้นักเรียนคาดหวังความสำเร็จและความก้าวหน้าด้านการทำงานในระดับสูง มีหลักสูตรการเรียนการสอนที่หลากหลาย เพื่อให้นักเรียนสามารถเลือกเรียนตามความสนใจและความมุ่งหวังของแต่ละคนในสาขาวิชาต่าง ๆ ได้ College ได้รับการจัดให้อยู่ในอันดับ 5 ของสหราชอาณาจักรด้านผลการสอบ A level โดย 86.9% ได้ A*/A และ Faculty อยู่อันดับที่ 13 มีผลคะแนน A level 83.7% ได้ A*/A

หอพักของโรงเรียนมีสิ่งอำนวยความสะดวกมากมาย และอาจจัดได้ว่าดีที่สุดในยุโรป และนักเรียน 6th Form จะพักอยู่ในห้องที่มีลักษณะคล้ายห้องชุดที่ทันสมัย มีห้องน้ำในตัว มีครัว/บริเวณพักผ่อนพร้อมด้วยทีวีจอพลาสมา แผงควบคุมลม ตู้บิรกีย เตารีดและที่รองรีดผ้า ไมโครเวฟ เครื่องล้างจาน และตู้เย็น ห้องนอนทุกห้องในบริเวณโรงเรียนมีห้องน้ำในตัว และมีนักเรียน 2-3 คนในแต่ละห้อง

สิ่งอำนวยความสะดวกทางกีฬานับยอดเยี่ยม มีโดมกีฬามหาศาลมากมาย สระว่ายน้ำอุ่นในร่มยาว 25 เมตร อ่างสปาและซาวน่า ห้องฟิตเนสที่ทันสมัย 108 ซาน สนามกีฬาออกอากาศนั้นไม่เหมือนใคร มีไฟ LED รุ่นใหม่ล่าสุดส่องสนาม สนามกีฬาหญ้าและหญ้าเทียม และคอร์ทเทนนิสที่กำพินใหม่ ได้มาตรฐานระดับประเทศ นักเรียนสามารถเล่นกีฬาได้หลายชนิด เช่น บาสเกตบอล วอลเลย์บอล ฟุตบอล รักบี้ คริกเก็ต เทนนิส กรีฑา และยิมนาสติกส์

โรงเรียนมีกิจกรรมเสริมหลักสูตรที่เข้มข้นและหลากหลายสัปดาห์ละกว่า 150 กิจกรรมเพื่อ

เสริมการเรียนรู้ในห้องเรียน มีการดูแลเอาใจใส่นักเรียนแต่ละคนอย่างดีมากเนื่องจากโรงเรียนมีนักเรียนที่หลากหลาย

โรงเรียนมีนักเรียนจาก 67 เชื้อชาติ และกว่า 50% มาจากสหราชอาณาจักร

ค่าเล่าเรียนต่อปี (เริ่มต้น-สูงสุด)

£36,588 - £46,104 รวมค่าเล่าเรียน ที่พัก อาหาร ซักผ้า กีฬา กิจกรรมต่าง ๆ อุปกรณ์การเรียน

ที่พัก

พักในหอพักของโรงเรียน





ST LAWRENCE COLLEGE

www.slccuk.com

INFORMATION

Address

College Road, Ramsgate,
Kent CT11 7AE, England

Students age range

3-18 years (boarding 7 - 18 years)

Type of school

Co-ed

Phone number

+44 (0) 184 357 2931

Email address

admissions@slccuk.com

Facebook

<https://www.facebook.com/slccukofficial>

Twitter

<https://twitter.com/slccMain>

This safe and caring school is set in spacious, stunning grounds housing beautiful old architecture combined with new modern facilities. Founded in 1879, St Lawrence College is home to 640 day and boarding pupils from local, UK and international families and welcomes boarders from 7 years of age.

Academic standards are high and an extensive choice of GCSEs and A-levels are offered, with an excellent success rate of pupils going on to their first choice university, including Oxbridge. Small class sizes ensure that teachers can look after the individual needs of each pupil.

St Lawrence College also has a comprehensive EAL Centre within the school campus to allow overseas pupils to obtain internationally recognised English qualifications to assist pupils with UK university places and future career choices. Entry is by a copy of a recent school report, examination and interview where possible.

The school is a vibrant and exciting place with a strong sense of community and superb pastoral care. Boarding is central to the school's life and a wide range of evening and weekend activities are provided for boarders; exeat weekends are optional.

The school tries hard to provide a 'home-from-home' for boarding pupils and investment over recent years has created some truly remarkable facilities, with all bedrooms having en-suite bathrooms. The school

medical centre is run by qualified nursing staff who provide 24-hour cover, and who keep in regular contact with boarders' parents where necessary.

Sporting facilities are exceptional and expert coaching is provided at all levels in a variety of disciplines. Music and drama flourish, enhanced by the school's 500-seat Theatre. All pupils benefit from an extensive extra-curricular activities programme which includes the Duke of Edinburgh Award Scheme as well as chess, archery, golf, fencing, football, horse riding, table tennis, musical theatre, etc. A new Science, Art and Design Technology Centre is opening in September 2018.

Situated in the historic seaside town of Ramsgate in South East England, the school is ideally located less than 2 hours away from Gatwick, Heathrow and Stansted Airport and 75 minutes

from London by high speed rail

Tuition Fee/year (min-max)

£26,055 - £34,635 per year for full boarding

Types of accommodation

Boarding School





ST LAWRENCE COLLEGE

www.slccuk.com

ข้อมูลโรงเรียน

ที่อยู่

College Road, Ramsgate,
Kent CT11 7AE, England

ช่วงอายุของนักเรียน

3-18 ปี (อยู่ประจำอายุ 7-18 ปี)

ประเภทของโรงเรียน สหศึกษา

เบอร์โทรศัพท์

+44 (0) 184 357 2931

อีเมล

admissions@slccuk.com

Facebook

<https://www.facebook.com/slccofficial>

Twitter

<https://twitter.com/slccMain>

โรงเรียนที่ปลอดภัยและดูแลนักเรียนอย่างดีแห่งนี้ มีอาณาเขตกว้างขวางและน่าดึงดูดใจ มีสถาปัตยกรรมโบราณที่สวยงาม พร้อมสิ่งอำนวยความสะดวกที่ใหม่และทันสมัย St Lawrence College ก่อตั้งเมื่อปี พ.ศ. 2422 มีนักเรียนประจำและไป-กลับ 640 คนทั้งจากครอบครัวที่อยู่ในบริเวณใกล้เคียง ในสหราชอาณาจักร และต่างประเทศ นักเรียนประจำของโรงเรียนมีอายุตั้งแต่ 7 ปีขึ้นไป

โรงเรียนมีมาตรฐานวิชาการสูงและมีวิชา GCSEs และ A-levels ให้เลือกจำนวนมาก อัตราการเข้าศึกษาต่อในมหาวิทยาลัยที่เลือกเป็นอันดับแรกนั้นสูงมาก และนักเรียนหลายคนได้เข้าศึกษาต่อที่มหาวิทยาลัย Oxford หรือ Cambridge ห้องเรียนมีจำนวนนักเรียนไม่มากทำให้อาจารย์สามารถดูแลความต้องการของนักเรียนแต่ละคนได้อย่างทั่วถึง

ภายในบริเวณโรงเรียน St Lawrence College ยังมีศูนย์ภาษาอังกฤษ เพื่อช่วยเรื่องผลการสอบภาษาอังกฤษ ให้นักเรียนเข้าศึกษาต่อในมหาวิทยาลัยของสหราชอาณาจักรและเลือก

อาชีพในอนาคต การสมัครเข้าเรียนที่โรงเรียนให้ส่งผลการเรียนล่าสุด มีการสอบ และอาจมีการสัมภาษณ์

โรงเรียนมีบรรยากาศที่มีชีวิตชีวา และมีการดูแลเอาใจใส่นักเรียนที่ยอดเยี่ยม มีการจัดกิจกรรมต่าง ๆ ให้นักเรียนประจำในช่วงเย็นและวันหยุดสุดสัปดาห์มากมาย นอกจากนั้น ในช่วงวันหยุดสุดสัปดาห์ที่นักเรียนจะต้องออกจากโรงเรียนชั่วคราว นักเรียนสามารถเลือกที่จะอยู่ในโรงเรียนต่อได้

โรงเรียนพยายามอย่างยิ่งในการทำให้นักเรียนประจำรู้สึกเหมือนอยู่บ้านตนเอง การลงเล่นเมื่อไม่กี่ปีมานี้ได้สร้างสิ่งอำนวยความสะดวกที่ไม่ธรรมดาและห้องนอนทุกห้องมีห้องน้ำในตัว ศูนย์การแพทย์ของโรงเรียนมีพยาบาลที่เชี่ยวชาญคอยดูแลตลอด 24 ชั่วโมง และเป็นผู้ติดต่อกับผู้ปกครองของนักเรียนประจำอย่างสม่ำเสมอเป็นประจำ

สิ่งอำนวยความสะดวกทางกีฬาที่ยอดเยี่ยมและมีผู้เชี่ยวชาญให้คำแนะนำนักเรียนเกี่ยวกับกีฬา

ประเภทต่าง ๆ ในทุกระดับ ดนตรีและการละครเป็นที่นิยมมากประกอบด้วยโรงเรียนมีโรงละคร 500 ที่นั่ง นักเรียนทุกคนได้ประโยชน์จากกิจกรรมนอกเวลาเรียนที่มีให้เลือกมากมาย ซึ่งรวมถึงโครงการ Duke of Edinburgh Award Scheme รวมถึงหมากรุก ยิงปืน กอล์ฟ ฟันดาบ ฟุตบอล ว่ายน้ำ ปิงปอง ละครเพลง ฯลฯ ศูนย์วิทยาศาสตร์ ศิลปะและเทคโนโลยีออกแบบของโรงเรียนจะเปิดเดือนกันยายน 2561

โรงเรียนตั้งอยู่ในเมืองชายทะเล Ramsgate ซึ่งมีประวัติยาวนานทางตะวันออกเฉียงใต้ของอังกฤษ อยู่ห่างจากสนามบิน Gatwick, Heathrow และ Stansted ไม่ถึง 2 ชั่วโมง และห่างจาก London 75 นาทีเมื่อนั่งรถไฟความเร็วสูง

ค่าเล่าเรียนต่อปี (เริ่มต้น-สูงสุด)

£26,055 - £34,635 ต่อปี

พร้อมที่พักและอาหารสามมื้อ

ที่พัก

โรงเรียนประจำ



More people go more places with IELTS

British Council IELTS Test Dates 2018

JANUARY	UKVI	FEBRUARY	UKVI	MARCH	UKVI
Sat 6*	● ● ●	Thu 1*	●	Sat 3*	● ● ● ● ●
Sat 13	● ● ●	Sat 3	● ● ● ● ●	Sat 10	● ● ● ● ●
Thu 18	● ● ● ● ●	Sat 10*	● ● ● ● ● ● ●	Thu 15	● ● ● ● ●
Sat 20*	● ● ● ● ●	Sat 24	● ● ● ● ● ● ●	Sat 24*	● ● ● ● ● ● ●
APRIL	UKVI	MAY	UKVI	JUNE	UKVI
Sat 7*	● ● ● ● ● ● ●	Sat 5	● ● ● ● ● ● ●	Sat 2*	● ● ● ● ● ● ●
Sat 14	● ● ● ● ● ● ●	Sat 12*	● ● ● ● ● ● ● ● ●	Thu 7	● ● ● ● ● ● ●
Sat 21*	● ● ● ● ● ● ●	Sat 19	● ● ● ● ● ● ●	Sat 23	● ● ● ● ● ● ●
Thu 26	● ● ● ● ● ● ●	Thu 24*	● ● ● ● ● ● ●	Sat 30*	● ● ● ● ● ● ●
JULY	UKVI	AUGUST	UKVI	SEPTEMBER	UKVI
Sat 7*	● ● ● ● ● ● ● ● ●	Thu 2*	● ● ● ● ● ● ●	Sat 8*	● ● ● ● ● ● ●
Thu 19	● ● ● ● ● ● ●	Sat 11	● ● ● ● ● ● ● ● ●	Thu 13	● ● ● ● ● ● ●
Sat 21	● ● ● ● ● ● ●	Sat 18*	● ● ● ● ● ● ● ● ●	Sat 15	● ● ● ● ● ● ●
Sat 28*	● ● ● ● ● ● ●	Sat 25	● ● ● ● ● ● ●	Sat 29*	● ● ● ● ● ● ● ● ●
OCTOBER	UKVI	NOVEMBER	UKVI	DECEMBER	UKVI
Thu 11	● ● ● ● ● ● ●	Thu 1*	● ● ● ● ● ● ● ● ●	Sat 1*	● ● ● ● ● ● ●
Sat 13*	● ● ● ● ● ● ●	Sat 3	● ● ● ● ● ● ● ● ●	Sat 8	● ● ● ● ● ● ●
Sat 20	● ● ● ● ● ● ●	Sat 10*	● ● ● ● ● ● ●	Thu 13	● ● ● ● ● ● ●
Sat 27*	● ● ● ● ● ● ● ● ●	Sat 17	● ● ● ● ● ● ●	Sat 15*	● ● ● ● ● ● ●

- Bangkok
- Chiang Mai
- Phuket
- Phitsanulok
- Khonkaen
- Hat Yai
- Korat

* Academic & General Training

For more information, please visit

 www.ieltsasia.org/th

 www.facebook.com/ieltsbcthailand

MERCHISTON STORY

WHERE YOUR SON COMES FIRST

EVERY BOY IS AN INDIVIDUAL. EVERY BOY HAS A STORY.
LET US SHAPE HIS FUTURE STORY.



“A balanced curriculum, excellent pastoral care and a high A Level pass rate make Merchiston one of the UK’s leading independent schools.”*

Personal Tours and Taster Visits available on request

A BOARDING AND DAY SCHOOL
FOR BOYS AGED 7-18

MERCHISTON.CO.UK

admissions@merchiston.co.uk +44 (0)131 312 2201   

Charity number SC016580 *www.ukboardingschools.com

MERCHISTON
EDINBURGH | Boys first





Lucton School



EDUCATION ... at its best!



Day and boarding in a safe rural environment

Lucton, Herefordshire HR6 9PN
admissions@luctonschool.org
+44 1568 782000
www.luctonschool.org

