

An experience that will last a lifetime

คู่มือเลือกโรงเรียนและวิทยาลัยในสหราชอาณาจักร

Guide to Schools and Colleges in the UK 2016/2017

Newton Programme A-levels at university

Newton Students have achieved places at top ranking universities including Cambridge, LSE, Imperial, UCL and UEA

85% A* and A grades in 2015

A* A* A* A* is the most common set of A-level results

100% success to medicine in 2015

Generous scholarships available

Student name	Result	Destination degree	Destination university
Goh Yee Ning	A* A* A* A*	Medicine	Queen Mary University of London
Nguyen Du Vinh Anh	A* A* A* A*	Engineering	University of Cambridge
Luong Tam Thanh	A* A* A* A*	Accounting and Finance	London School of Economics (LSE)
Regine Luit	A* A* A* A*	Dentistry	University of Manchester
Chan Lok Yan	A* A* A* A*	Medicine	Chinese University of Hong Kong
Nguyen Mai Huong	A* A* A* A*	Medicine	Hull York Medical School
Jullia Vazhaeva	A* A* A* A*	Maths and Economics	London School of Economics (LSE)
Lee Sarah Ann Hui-Ei	A* A* A* A*	Medicine	University of Glasgow



Achieved grades:
A* A* A* A*

2015
Completed the Newton
A-level Programme

2015
Progressed to
Medicine at the
University of
East Anglia

"Studying on the Newton A-level Programme is a unique and enjoyable experience. I'm able to borrow books from the University library, participate in societies and exercise at the Sportspark on a regular basis."

Tsun Ting Yu, Talkam

2013
Started the Newton
A-level Programme

Contents

04	About the United Kingdom	44	Marlborough College Malaysia
08	Why study in the United Kingdom	46	Mayfield School
16	Discover the United Kingdom	48	Oxford Tutorial College
18	Boundary Oak School	52	Ratcliffe College
20	Box Hill School	54	Rendcomb College
22	Cambridge Education Group	56	Sherbourne International
24	Cambridge Regional College	58	St Christopher School
26	Cardiff Sixth Form College	60	St Edmund's School Canterbury
28	d'Overbroeck's College Oxford	62	St. Francis' College
30	EF Academy International Boarding Schools	64	St Lawrence College
32	Ellesmere College	66	St. Michael's School
34	Highfield School	68	Taunton School
36	Newton Programme, INTO (University of East Anglia)	70	Tettenhall College
38	Kings Colleges	72	Windermere School
40	Kingswood	74	Woodbridge School
42	Llandrillo Menai International	77	My experience

เกี่ยวกับสหราชอาณาจักร

About the UK

ข้อมูลทั่วไปเกี่ยวกับสหราชอาณาจักร

- **เกี่ยวกับสหราชอาณาจักร:** สหราชอาณาจักรประกอบด้วยประเทศอังกฤษ, เวลส์, สก็อตแลนด์ (ซึ่งรวมกันเป็นบริเตนใหญ่) และไอร์แลนด์เหนือ
- **เมืองหลวง:** เมืองหลวงของสหราชอาณาจักรคือกรุงลอนดอน ซึ่งเป็นเมืองหลวงของประเทศอังกฤษด้วย สำหรับประเทศเวลส์ เมืองหลวงคือคาร์ดิฟฟ์ เมืองหลวงของประเทศสก็อตแลนด์คือเอดินเบิร์ก และเมืองหลวงของประเทศไอร์แลนด์เหนือคือเบลฟาสต์
- **ประชากร:** สหราชอาณาจักรมีประชากร 64.1 ล้านคน โดยประมาณ (อังกฤษ: 53.9 ล้านคน, สก็อตแลนด์: 5.3 ล้านคน, เวลส์: 3.1 ล้านคน, ไอร์แลนด์เหนือ: 1.8 ล้านคน)
- **อาณาเขต:** สหราชอาณาจักรมีอาณาเขตประมาณ 95,000 ตารางไมล์ (245,000 ตารางกิโลเมตร) ครอบคลุมตั้งแต่หมู่เกาะ Shetland นอกชายฝั่งทางเหนือของประเทศสก็อตแลนด์ จนถึงหมู่เกาะ Scilly ทางภาคตะวันตกเฉียงใต้ของประเทศอังกฤษ และข้ามเขตทะเลอาร์ดประเทศไอร์แลนด์
- **ชนบท:** เขตชายฝั่งอันทอดยาวของสหราชอาณาจักรมีความยาวประมาณ 5,000 ไมล์ (8,000 กิโลเมตร) สภาพทางภูมิศาสตร์มีตั้งแต่ทุ่งหญ้าและเนินป่าอันเขียวชอุ่มจนถึงเขตภูเขาอันรกรกฏและเทือกเขาต่างๆ เทือกเขาที่สูงที่สุดคือ Ben Nevis ในประเทศสก็อตแลนด์ด้วยความสูงประมาณ 1,340 เมตร



- **มรดก:** สหราชอาณาจักรมีประวัติศาสตร์อันน่าทึ่ง ย้อนหลังไปถึงสมัย 6,500 ปีก่อนคริสตกาล คุณจะได้พบกับอนุสรณ์สถานซึ่งบอกเล่าเรื่องราวทางประวัติศาสตร์อยู่ทั่วสหราชอาณาจักรตั้งแต่ Stonehenge จนถึง Buckingham Palace นอกจากนี้ สหราชอาณาจักรยังเป็นที่ตั้งของแหล่งมรดกโลกขององค์การ UNESCO ด้านวัฒนธรรมและธรรมชาติมากกว่า 28 แห่งรวมถึงเมืองมรดกโลกอันได้แก่เมือง Bath, Canterbury, Chester, Durham, Oxford, Stratford-upon-Avon และ York
 - **เศรษฐกิจ:** สหราชอาณาจักรเป็นหนึ่งในแหล่งรวมธุรกิจระดับโลก และเป็นจุดหมายปลายทางอันดับหนึ่งในด้านการลงทุนของทวีปยุโรป สหราชอาณาจักรเป็นหนึ่งในประเทศผู้ผลิต 10 อันดับแรกของโลก และมีภาคอุตสาหกรรมที่ใหญ่ที่สุดของทวีปยุโรปในสาขาวิทยาศาสตร์สมัยชีวิต, ICT และอุตสาหกรรมเชิงสร้างสรรค์
 - **ภาษา:** ภาษาอังกฤษเป็นภาษาพูดที่ใช้กันทั่วสหราชอาณาจักร แต่ก็มีภาษาทางการอื่นๆ เช่นกัน อาทิเช่น ภาษาเวลส์, สก็อตและเกลิก
 - **ดิน:** สกอตแลนด์ของสหราชอาณาจักรคือปอนด์สเตอร์ลิง
 - **ศาสนา:** ศาสนาหลักในสหราชอาณาจักรคือศาสนาคริสต์ อย่างไรก็ตาม สหราชอาณาจักรเป็นสังคมที่มีความเชื่อทางศาสนาอันหลากหลาย ที่ซึ่งศาสนาอื่นๆ ได้รับการต้อนรับและยอมรับอย่างกว้างขวาง
 - **การปกครอง:** สหราชอาณาจักรปกครองด้วยระบอบประชาธิปไตยแบบรัฐสภา ซึ่งรัฐบาลได้รับเลือกจากประชาชน โดยมีการเลือกตั้งทุกๆ 5 ปี นายกรัฐมนตรีเป็นผู้นำรัฐบาลด้วยการสนับสนุนของคณะรัฐมนตรีและรัฐมนตรี สหราชอาณาจักรเป็นสมาชิกของสหภาพยุโรป
- นอกจากเหนือรัฐบาลกลางของสหราชอาณาจักรแล้ว ยังมี "การบริหารจัดการแบบถ่ายโอนอำนาจ" สำหรับประเทศสก็อตแลนด์, เวลส์และไอร์แลนด์เหนือ โดยประเทศเหล่านี้จะรับผิดชอบในนโยบายต่างๆ ภายในประเทศ อาทิเช่น นโยบายด้านสุขภาพ, การศึกษา, วัฒนธรรม, สิ่งแวดล้อมและการคมนาคม
- **ราชวงศ์:** สมเด็จพระราชินีคือประมุขแห่งรัฐของสหราชอาณาจักร ในฐานะประมุขแห่งรัฐภายใต้รัฐธรรมนูญ พระองค์ไม่ได้ปกครองประเทศแต่ราชวงศ์จะทำหน้าที่ประกอบพระราชพิธีที่สำคัญและมีบทบาทหน้าที่ในพระราชกรณียกิจที่เป็นทางการตามคำแนะนำของรัฐบาล ดูข้อมูลเพิ่มเติมได้ที่ www.royal.gov.uk
 - **กฎหมาย:** อาณาเขตความแตกต่างระหว่างกฎหมายในประเทศของคุณและกฎหมายในสหราชอาณาจักร ยกตัวอย่างเช่นในสหราชอาณาจักร
 - » คุณต้องไม่เสพหรือพกพายาเสพติดที่ผิดกฎหมายทุกประเภท อาทิเช่น กัญชา, เอ็กซ์ตาซี, LSD หรือแอมเฟตามีน
 - » การพกพาแก๊สเปรี๊ย CS ป้องกันตัว, ปืนหรือเครื่องช็อตไฟฟ้าเป็นการกระทำที่ผิดกฎหมาย นอกจากนี้ยังมีกฎหมายและบทลงโทษที่เข้มงวดมากเกี่ยวกับการพกพามือ
 - » คุณต้องมีอายุ 18 ปีหรือมากกว่าเพื่อซื้อบุหรี่และเหล้า
 - » การขับรถโดยไม่มีใบขับขี่ที่ถูกต้องและไม่มีการประกันภัยรถยนต์เป็นการกระทำที่ผิดกฎหมาย การขับรถภายใต้ฤทธิ์ของยาเสพติดหรือเหล้ามีความผิดอาญาร้ายแรง



UK key facts

- **About the UK:** The United Kingdom consists of England, Wales, Scotland (which together make up Great Britain) and Northern Ireland.
- **Capital cities:** The capital city of the UK is London, which is also the capital of England. For Wales the capital is Cardiff, for Scotland it is Edinburgh, and for Northern Ireland it is Belfast.
- **Population:** The population of the UK is estimated to be around 64.1 million (England: 53.9 million, Scotland: 5.3 million, Wales: 3 million, Northern Ireland: 1.8 million).
- **Land area:** The UK is close to 95,000 square miles (245,000 square kilometres), stretching from the Shetland Islands off the north coast of Scotland, down to the Isles of Scilly in south west England, and across the sea to Northern Ireland.
- **Countryside:** The UK's long coastline is around 5000 miles (8000 kilometres). The geography ranges from green meadows and woodland to rugged moorland and mountains. The highest mountain is Ben Nevis in Scotland at just over 1340 metres.
- **Heritage:** The UK has a fascinating history dating back to 6500 BC. All over the UK you'll find monuments marking its history, from Stonehenge to Buckingham Palace. The UK is also home to over 28 cultural and natural UNESCO World Heritage Sites and Heritage Cities including Edinburgh, Bath, Canterbury, Chester, Durham, Oxford, Stratford-upon-Avon and York.
- **Economy:** The UK is one of the world's leading business locations and the number one destination for inward investment in Europe. The UK is one of the top ten manufacturers in the world and has the largest industries in Europe for Life Sciences, ICT and the Creative Industries.
- **Language:** English is spoken throughout the UK, but there are other official languages too, such as Welsh, Scots and Gaelic.

- **Money:** The currency of the UK is pounds sterling.
- **Religion:** The main religion in the UK is Christianity. However, the UK is a multi-faith society where other religions are widely welcomed and accepted.
- **Government:** The United Kingdom is a parliamentary democracy – this means that the government is elected by the people. There is an election once every five years. The Prime Minister leads the government with the support of the cabinet and ministers. The UK is a member of the European Union. As well as the central UK government, there are three 'devolved administrations' for Scotland, Wales and Northern Ireland. They are responsible for many domestic policy issues such as health, education, culture, the environment and transport. You can find out more at the gov.uk website.
- **The royal family:** The Queen is Head of State in the United Kingdom. As a constitutional monarch, Her Majesty does not 'rule' the country, but the royal family fulfils important ceremonial and formal roles with respect to Government. Find out more at www.royal.gov.uk.
- **Law:** There may be some differences between the law in your country and the law in the UK. For example, in the UK:
 - » You must not use or carry any illegal drugs, including cannabis, ecstasy, LSD or amphetamines.
 - » It is illegal to carry self-defence CS gas sprays, guns or stun guns. There are also very strict laws and penalties around carrying knives.
 - » You must be aged 18 or over to buy tobacco and alcohol.
 - » It is illegal to drive a car without the correct driving license and without car insurance. Driving under the influence of drugs or alcohol is a serious offence.



ระบบโรงเรียนในสหราชอาณาจักร

ประถมศึกษาในสหราชอาณาจักรคือการศึกษาสำหรับนักเรียนอายุ 4-5 ปี ไปจนถึง 11-13 ปี โรงเรียนระดับประถมศึกษาที่มีชื่อเรียกหลายชื่อ เช่น primary school, infant school, junior school, pre preparatory (pre-prep) school และ preparatory (prep) school.

นักเรียนอายุ 11-13 ปีจนถึงอายุ 16 ปีจะเข้าเรียนในระดับมัธยมศึกษาและสอบวุฒิการศึกษา GCSE , IB หรือ Scottish Standard Grades

นักเรียนอายุ 16-18 ปี จะเข้าเรียนระดับ sixth form และสอบวุฒิการศึกษา A-levels, International Baccalaureate Diploma หรือ Scottish Highers and Advanced Highers เพื่อเตรียมเข้าสู่อการเรียนระดับอุดมศึกษา หรือเลือกเรียนสายอาชีพ

วุฒิการศึกษา

โรงเรียนและวิทยาลัยเปิดโอกาสให้นักเรียนได้รับวุฒิการศึกษาในวิชาที่หลากหลายในแต่ละช่วงวัยในระดับต่างๆ ในอังกฤษ เวลส์ และไอร์แลนด์เหนือ วุฒิกิจศึกษาทางวิชาการหลักๆ คือ

- General Certificate of Secondary Education (GCSEs)
- International General Certificate of Secondary Education (IGCSEs)
- A-level
- Advanced International Certificate of Education
- International Baccalaureate Diploma
- Cambridge Pre-U

โดยปกตินักเรียนจะศึกษาหลักสูตร GCSEs และ IGCSEs เมื่ออายุ 14-16 ปี ส่วนวุฒิการศึกษาอื่นๆ จะศึกษาเมื่ออายุ 16-18 ปี

วุฒิการศึกษาในสก๊อตแลนด์ต่างจากวุฒิการศึกษาในส่วนอื่นๆ ของสหราชอาณาจักร นักเรียนต่างชาติส่วนใหญ่ในโรงเรียนในสก๊อตแลนด์เข้าศึกษาในระดับ Scottish Standard Grades เมื่ออายุ 16 ปี และศึกษาในระดับ Scottish Highers และ Advanced Highers เมื่ออายุ 16-18 ปี

มีโรงเรียนและวิทยาลัยในจำนวนที่เพิ่มขึ้นที่มีวุฒิการศึกษา International Baccalaureate Diploma บางสถาบันยังมีวุฒิการศึกษาในระดับ A-level และ AS-level ในสาขาวิชาชีพ หรือ Cambridge Pre-U วิทยาลัยเอกชนยังมีหลักสูตรปูพื้นฐานก่อนปริญญาตรี และหลักสูตรหนึ่งปีสำหรับเตรียมสอบ A-level และบางครั้งก็เพื่อเป็นการเตรียมตัวสอบภาษาอังกฤษด้วย

โรงเรียนและวิทยาลัยมีการเตรียมความพร้อมให้นักเรียนในการสอบเพิ่มเติมกรณีที่ต้องการสอบเข้ามหาวิทยาลัย นอกจากนี้โรงเรียนและวิทยาลัยหลายแห่งยังเปิดสอนหลักสูตรพื้นฐานวิชาชีพและหลักสูตรวิชาชีพ หลักสูตรเหล่านี้รวม BTEC/Edexcel First Diploma (วุฒิการศึกษาด้านวิชาชีพเบื้องต้น) BTEC/Edexcel National Diploma (เปิดสอนสำหรับนักเรียนที่ต้องการศึกษา และฝึกอบรมที่เกี่ยวกับการทำงานและการศึกษาระดับ A-level ในสาขาวิชาชีพ

การรับรองวุฒิการศึกษาและขั้นตอนการขึ้นทะเบียน

โรงเรียนไม่ว่าจะเป็นของรัฐหรือเอกชนจะต้องขึ้นทะเบียนกับกระทรวงศึกษาธิการของรัฐบาลในอังกฤษและเวลส์ สก๊อตแลนด์หรือไอร์แลนด์เหนือ กระทรวงศึกษาธิการจะวางมาตรฐานขั้นต่ำของสิ่งอำนวยความสะดวกและการเรียนการสอนเพื่อควบคุมดูแลได้ ปกติทุกโรงเรียนจะได้รับการตรวจสอบโดย Office for Standards in Education, Children's Service and Skills (OFSTED) หรือ Independent Schools Inspectorate นอกจากนี้ OFSTED ยังตรวจสอบสิ่งอำนวยความสะดวกของนักเรียนประจำเพื่อให้มั่นใจว่านักเรียนได้รับการศึกษาในมาตรฐานระดับชาติ

วิทยาลัยเอกชนสามารถเลือกที่จะเข้าร่วมกับ Council for Independent Further and Higher Education (CIFE) สถาบันที่เข้าร่วมกับ CIFE นี้ได้รับการตรวจสอบและรับรองโดย British Accreditation Council for Independent Further and higher Education (BAC)

ตั้งแต่ปี 2009 สถาบันการศึกษาทั้งหมดที่เปิดรับนักเรียนต่างชาติต้องขึ้นทะเบียนในฐานะสถาบันการศึกษาที่ได้ผ่านการรับรองโดย UK Border Agency ดูรายชื่อของสถาบันการศึกษาที่ผ่านการรับรองแล้วได้ที่ www.ukba.homeoffice.gov.uk/employers/points/sponsoringmigrants/registerofsponsors/



- General Certificate of Secondary Education (GCSEs)
- International General Certificate of Secondary Education (IGCSEs)
- A-level
- Advanced International Certificate of Education
- International Baccalaureate Diploma
- Cambridge Pre-U.

GCSEs and IGCSEs are usually studied by students when they are 14-16 years old. The other qualifications are usually studied by students who are 16-18 years old.

The qualifications in Scotland are different from those in the rest of the UK. Most international students at schools in Scotland take Scottish Standard Grades at age 16 and then Scottish Highers and Advanced Highers at 16-18. The International Baccalaureate Diploma is offered at an increasing number of schools and colleges. Some also offer vocational A- and AS-levels or the Cambridge Pre-U. Independent colleges also offer foundation courses and one year courses to retake A-levels and sometimes to prepare for English examinations.

Schools and colleges will normally also prepare students for any additional examinations they may need for university entry.

In addition, many schools and colleges offer a range of vocational and career-based courses. These include the BTEC/Edexcel First Diploma (an initial vocational qualification), the BTEC/Edexcel National Diploma (designed for students who are looking for education and training related to the workplace and vocational A-levels).

The UK school system

Primary education is for children aged four or five up to 11 or 13. Terms you might hear are primary school, infant school, junior school, pre preparatory (pre-prep) school and preparatory (prep) school.

Aged 11/13 to 16, pupils go to a senior school or secondary school and take their GCSEs, International Baccalaureate Middle Years programme, or Scottish Standard Grades.

Aged 16–18, pupils can enter the sixth-form and take A-levels, International Baccalaureate Diploma Programme or Scottish Highers and Advanced Highers to prepare for university or college. They can also choose to do vocational qualifications.

Qualifications

Schools and colleges offer students the opportunity to gain qualifications in many areas of study at different ages and at different levels.

In England, Wales and Northern Ireland the main academic qualifications offered are:

What are the quality assurance and registration procedures?

All schools - whether they are state or independent - have to be registered with the government education departments in England and Wales, or Scotland or Northern Ireland. Education departments lay down minimum standards of facilities and teaching and can enforce them.

All schools are regularly inspected by the Office for Standards in Education, Children's Services and Skills (OFSTED) or by the Independent Schools Inspectorate. In addition, OFSTED inspects boarding facilities to ensure that they meet national standards.

Independent colleges can choose to join the Council for Independent Further and Higher Education (CIFE). CIFE colleges are inspected and accredited by the British Accreditation Council for Independent Further and Higher Education (BAC).

Since 2009, all education providers who cater for international students must be registered as an approved education provider by the UK Border Agency. The list of approved education providers can be found at www.ukba.homeoffice.gov.uk/employers/points/sponsoringmigrants/registerofsponsors/



ทำไมถึงควรเลือกศึกษาในสหราชอาณาจักร

Why study in the UK?

เตรียมความพร้อมเข้ามหาวิทยาลัย

โรงเรียนในสหราชอาณาจักรมีคุณภาพการศึกษาระดับโลก และการเรียนการสอนที่โดดเด่นซึ่งจะช่วยให้คุณเตรียมความพร้อมเข้าสู่มหาวิทยาลัยและอาชีพการงานในอนาคตได้เป็นอย่างดี ในปี 2551 มากกว่า 9 ใน 10 นักเรียนที่จบการศึกษาจากโรงเรียนอิสระในสหราชอาณาจักรเข้าศึกษาต่อระดับอุดมศึกษา และ 3 ใน 4 ของนักเรียนสามารถเข้าเรียนในโรงเรียนชั้นนำในสหราชอาณาจักรได้ (ข้อมูลจาก Independent Schools Council Census 2012)

เตรียมเส้นทางสู่อาชีพในฝัน

การศึกษาในสหราชอาณาจักรได้รับการยอมรับจากองค์กรทั่วโลก อย่างไรก็ตามวุฒิการศึกษาไม่ใช่สิ่งสำคัญที่สุดของการศึกษา ประสบการณ์การใช้ชีวิตในสหราชอาณาจักร และการได้รู้จักเพื่อนจากทั่วโลกจะทำให้คุณได้ทักษะภาษาอังกฤษและความเข้าใจในวัฒนธรรมที่หลากหลายสิ่งเป็นการปูทางไปสู่อาชีพในอนาคตที่ดี

ชั้นเรียนขนาดเล็กและการสนับสนุนเต็มเปี่ยม

การเรียนในโรงเรียนในสหราชอาณาจักรเป็นมากกว่าการเรียนเพื่อความเป็นเลิศทางวิชาการ การศึกษาในสหราชอาณาจักรมุ่งเน้นให้นักเรียนเป็นคนรุ่นใหม่ที่มีความสุข มั่นใจ มุ่งมั่นและพร้อมสร้างสิ่งดีๆ ให้กับโลก คุณจะได้รับการเอาใจใส่ในชั้นเรียน ชั้นเรียนในโรงเรียนโดยเฉพาะโรงเรียนประจำอิสระมีขนาดเล็ก คุณารยผู้มีความรู้ความสามารถพร้อมช่วยเหลือคุณนอกห้องเรียนเช่นกัน คุณจะได้รับการสนับสนุนให้ร่วมสนุกไปกับกิจกรรมต่างๆ ชีวิตนักเรียนของคุณจะไม่มีคำว่าเหงา!

มาตรฐานคุณภาพ

และสิ่งอำนวยความสะดวกยอดเยี่ยม

โรงเรียนในสหราชอาณาจักรให้ความสำคัญกับการสร้างสภาพแวดล้อมที่ดีต่อการใช้ชีวิตและการเรียน ทุกโรงเรียนได้รับการตรวจสอบจากองค์กรนอกอย่างสม่ำเสมอเพื่อให้แน่ใจว่ามาตรฐานการศึกษาและสวัสดิการเพื่อให้นักเรียนอยู่ในระดับสูง คุณสามารถค้นหารายงานการตรวจสอบจากอินเทอร์เน็ต

Prepare for university

UK schools offer a world-class education and outstanding teaching, and help you to prepare for university and your future career. In 2011, more than 9 out of 10 school-leavers from UK independent schools went on to higher education, and 3 out of 4 were offered a place from the UK's most elite Universities. (Independent Schools Council Census 2012)

Prepare for your dream career

A UK education is respected and recognised by employers worldwide, though it's not just about qualifications. By living in the UK and making friends with students from all around the world you will perfect your English language skills and gain a unique understanding of other cultures – an excellent preparation for your future career.

Small classes and lots of support

A UK school education is about more than academic success. It aims to help you become a happy, confident, and ambitious young adult, ready to make a positive contribution to the world. You'll get personal attention in lessons, as most classes are small in number, particularly at independent boarding schools. Well-qualified teachers are on hand to offer support outside the classroom as well. You'll be encouraged to have fun and take part in a wide range of activities, meaning there's never time to get bored!

High standards and great facilities

UK schools make it a priority to give you the best environment for living and learning. There are regular external inspections of all schools to make sure high standards are met for education and the welfare of students, and the reports are available online.

Your child: the most important person in the world.

College Guardians is an established company offering a wide range of high quality educational services for children at school or university in the UK whose parents are based abroad.

We understand that the wellbeing and happiness of your child is of the utmost importance, and recognise this as our overriding priority.

The team at College Guardians recognise the importance of working together to build strong relationships between parents, children, schools and teachers. We spend time working with all parties on both a formal and informal basis.

We understand that all children are unique and have different needs. College Guardians are happy to discuss any additional requirements you may have for your child.

คอลเลจ การ์เดียน คือบริษัทที่สร้างขึ้นมาเพื่อให้บริการชั้นนำในด้านการศึกษาสำหรับนักเรียนระดับโรงเรียนและมหาวิทยาลัยในสหราชอาณาจักรที่มีผู้ปกครองอยู่ต่างประเทศ

เราเข้าใจดีว่าความเป็นอยู่ที่ดีและความสุขของบุตรหลานของคุณคือสิ่งสำคัญที่สุดและเราถือสิ่งนี้เป็นหัวใจสำคัญของเรา

ทีมงานของเราที่คอลเลจ การ์เดียนให้ความสำคัญกับการทำงานร่วมกันเพื่อสร้างความสัมพันธ์ที่ดีระหว่างผู้ปกครอง นักเรียน โรงเรียน และครู เราทำงานกับทุกฝ่ายทั้งแบบทางการและไม่เป็นทางการ

เราเข้าใจว่านักเรียนทุกคนมีความเป็นปัจเจกและมีความต้องการที่ต่างกัน คอลเลจ การ์เดียนยินดีที่จะรับฟังทุกความต้องการที่คุณอยากให้เราจัดบริการเพื่อบุตรหลานของคุณ

For further information please contact

Jane Eldridge,

Director of Guardianship Services

jane@collegeguardians.co.uk

www.collegeguardians.co.uk



รู้สึกเหมือนอยู่ที่บ้านในสหราชอาณาจักร

Feel at home in the UK

ที่พัก

ในหอพักนักเรียนของโรงเรียนประจำ นักเรียนที่อายุยังน้อย จะพักร่วมกับเพื่อนๆ ในหอพักนักเรียนราวหึ่งละไม่เกิน 6 คน นักเรียนแต่ละคนจะมีพื้นที่เล็กๆ ตู้เก็บของและตู้เสื้อผ้าของตัวเอง นักเรียนหญิงและชายจะพักแยกกัน และมีผู้ปกครองอย่างน้อย 1 คน ต่อบ้าน 1 หลังคอยดูแล นักเรียนประจำที่โตกว่าจะมีห้องส่วนตัวหรือพักร่วมกับเพื่อนอีก 1 คน คุณอาจจะมีห้องน้ำส่วนตัว หอพักส่วนใหญ่ มีพื้นที่ส่วนกลางให้คุณได้พักผ่อน สโมสร และดูโทรทัศน์ บางแห่ง มีครัวขนาดเล็กให้ด้วย

สังคมนานาชาติ

โรงเรียนในสหราชอาณาจักรมีนักเรียนจากหลายพื้นเพ ไม่ว่าจะในด้านศาสนาหรือวัฒนธรรม ในแต่ละปีมีนักเรียนและวัยรุ่นมากกว่า 26,000 คนเดินทางมายังสหราชอาณาจักรเข้าเรียนร่วมกับนักเรียนท้องถิ่นจากอังกฤษ ไอร์แลนด์เหนือ สกอตแลนด์ และ เวลส์ การใช้ชีวิตร่วมกับเพื่อนนักเรียนเป็นประสบการณ์ที่สร้างความผูกพัน การใช้ชีวิตและเรียนในสังคมนานาชาติเช่นนี้ทำให้คุณเข้าใจวัฒนธรรมต่างๆ เมื่อคุณผูกมิตรกับเพื่อนจากทั่วโลก และแน่นอนเมื่อคุณมาใช้ชีวิตที่นี่ คุณก็สามารถติดต่อกับบ้านได้เสมอ

ศาสนาและความเชื่อ

สหราชอาณาจักรคือสังคมที่เปิดกว้างสำหรับทุกศาสนา ศาสนาคริสต์เป็นศาสนาที่ประชากรในสหราชอาณาจักรนับถือมากที่สุด รองลงมาคืออิสลาม ฮินดู ซิกข์ ยิว และ พุทธ เกือบหนึ่งในสี่ของประชากรเป็นอศาสนา โรงเรียนในสหราชอาณาจักรมีห้องสวดมนต์สำหรับหลากหลายศาสนาและอนุญาตให้คุณปรับเครื่องแบบให้เข้ากับการแต่งกายศาสนา เช่น คุณสามารถสวมฮิญาบ ผ้าโพกหัว หรือ ไม้กางเขนได้ คุณสามารถสอบถามโรงเรียนก่อนสมัครได้

สำหรับนักเรียนที่มีความบกพร่องหรือความต้องการพิเศษ

สหราชอาณาจักรให้การสนับสนุนนักเรียนที่มีความบกพร่องทางร่างกายหรือความต้องการพิเศษ นักเรียนเหล่านี้โดยมากเข้าเรียนในโรงเรียน วิทยาลัย และมหาวิทยาลัยเช่นคนปกติ แต่ก็ยังมีศูนย์การศึกษาสำหรับเด็กและผู้ใหญ่ที่ต้องการความช่วยเหลือพิเศษ โปรดติดต่อโรงเรียนเพื่อสอบถามเรื่องรายละเอียดบริการความช่วยเหลือพิเศษ

อาหารแสนอร่อย

คนในสหราชอาณาจักรชอบอาหารนานาชาติ ที่จริงแล้วอาหารจานโปรดของคนนี้คือแกงกะหรี่ โรงเรียนส่วนใหญ่มีบริการอาหารหลากหลายเช่นมังสวิรัติ ฮาลาล โทเซอร์ และ วีแกน โรงเรียนหลายแห่งมีเมนูอาหารหลากหลายจากทั่วโลกอยู่ในเมนูหลัก

เพื่อนที่ดีที่สุด

โรงเรียนหลายแห่งมีระบบ 'บัดดี้' สำหรับนักเรียนใหม่ หากคุณเป็นนักเรียนใหม่ คุณจะถูกรับคู่กับเพื่อนนักเรียนที่เรียนอยู่ที่นี่มาก่อน เพื่อช่วยให้คุณปรับตัวกับโรงเรียน เจ้าหน้าที่ของโรงเรียนจะนำคุณไปที่ต่างๆ และจัดกิจกรรมนักเรียนใหม่ให้คุณรู้สึกเหมือนอยู่บ้าน

Accommodation

Younger boarding school pupils live with others in a boarding house, sharing a bedroom or dormitory with up to six others. Each pupil has a small area of their own which can be personalised, together with their own cupboard and wardrobe. Girls and boys stay in separate accommodation, and at least one house parent lives on the premises to look after you and care for your needs. Older boarders usually have their own private bedroom, or share with just one other. You might also have your own private bathroom or washing facilities. Most boarding houses have communal areas where you can relax, socialise and watch television. Some have a small kitchen area too.

An international environment

UK schools are a wonderful mix of pupils of all faiths and cultures. Each year, over 26,000 children and teenagers from all over the world come to the UK for their schooling, joining local pupils from England, Northern Ireland, Scotland and Wales. Living alongside your fellow students, can be a real bonding experience. Living and learning in this international environment, you'll start to understand other cultures as you make friends from all around the world. And of course, while you settle into life in the UK, you can still keep in touch with home.

Religion and faith

The UK is a multi-faith society, where all major religions are practised and celebrated. Christianity is the largest religion, followed by Islam, Hinduism, Sikhism, Judaism and Buddhism; about a quarter of the population is not religious. Most UK schools have a prayer room for students of different religions. Many schools allow you to adapt your uniform according to your religious dress code, for example you may be able to wear a hijab, turban or cross. Ask your chosen school about this before you apply.

Disabilities and special educational needs

There is a lot of support in the UK for students with disabilities and special educational needs. Most join mainstream schools, colleges and universities, but there are also education centres for children and adults needing additional support. Before you apply, talk to the schools you are interested in about your needs, and find out what support they can offer you.



Food, glorious food

People in the UK love international food. In fact, the UK's favourite dish is curry! Most schools cater for different diets such as vegetarian, halal, kosher and vegan. Most offer dishes from around the world as part of their regular menu too.

Best buddies

Many schools have 'buddy' or mentoring schemes for new pupils. This means that as a new pupil you're paired up with a fellow student who has been at the school for some time, and will help you to settle in. The staff will also show you around the school and run an induction session to make you feel at home.

When choosing a school, you may want to ask yourself questions such as:

- Is the school in a safe, pleasant area?
- Are there any charges for tuition or boarding?
What do the fees cover and what additional costs will I have to meet?
- Has the school performed well in exam results and government inspections?
- Does the school have a welcoming, friendly atmosphere?
- Are the facilities good?
- Does the school have strong pastoral care procedures?
- Does the school offer what I need in terms of subjects and activities?



Choosing and applying to a UK school

การเลือกโรงเรียนและการสมัครเข้าเรียน เมื่อคุณจะได้ตัดสินใจเลือกโรงเรียน คุณอาจจะถามตัวเองว่า

- โรงเรียนตั้งอยู่ในพื้นที่ที่ปลอดภัยและน่าอยู่หรือไม่
- ค่าเรียนและค่าหอพักเป็นอย่างไร ค่าเล่าเรียนครอบคลุมอะไรบ้างและมีอะไรบ้างที่ต้องจ่ายเพิ่ม
- โรงเรียนนี้ทำได้ดีในผลการสอบหรือไม่ และได้รับการประเมินจากรัฐบาลในระดับใด
- โรงเรียนมีบรรยากาศที่เป็นมิตรหรือไม่
- สิ่งอำนวยความสะดวกดีหรือไม่
- โรงเรียนมีมาตรฐานการดูแลนักเรียนหรือไม่
- โรงเรียนเปิดสอนวิชาและมีกิจกรรมที่จับต้องหรือไม่

ค้นหาโรงเรียน

คุณสามารถค้นหาโรงเรียนในสหราชอาณาจักรนับร้อยได้ที่ www.educationuk.org/thailand โดยเข้าไปที่หน้า 'โรงเรียนประจำ' และคลิกที่ 'search for boarding school now' ที่ปรากฏด้านบน

การสมัครเข้าเรียน

หากเป็นไปได้คุณควรสมัครเรียน 1 ปีล่วงหน้า แต่หากคุณมีเวลาน้อยกว่านั้นคุณก็ยังติดต่อบรรณการโรงเรียนได้โดยอีเมลหรือโทรศัพท์ติดต่อโรงเรียนที่สนใจ คุณควรเริ่มเรียนในเดือนกันยายนซึ่งเป็นเดือนที่เริ่มเทอมแรกของการศึกษาในสหราชอาณาจักรเพื่อให้เริ่มเรียนพร้อมกับนักเรียนท้องถิ่น แต่ไม่ต้องกังวลไปหากคุณไม่สามารถเริ่มเรียนได้ในเดือนกันยายน บางโรงเรียนมีความยืดหยุ่นในเรื่องของเวลา

ฉันสามารถไปเยี่ยมชมโรงเรียนก่อนสมัครได้หรือไม่

แต่ละโรงเรียนในสหราชอาณาจักรมีบรรยากาศเฉพาะตัวมันเป็นเรื่องดีหากคุณสามารถไปเยี่ยมชมโรงเรียนที่สนใจก่อนที่จะสมัครเกือบทุกโรงเรียนมีวัน "เปิดบ้าน" ซึ่งจะจัดในฤดูใบไม้ผลิ (กันยายน ตุลาคม และพฤศจิกายน) แต่คุณก็อาจจะพบว่าบางโรงเรียนจัดงานเช่นนี้ในเดือนอื่น ในวันเปิดบ้านคุณจะได้พบกับอาจารย์และเจ้าหน้าที่ได้เข้าเยี่ยมชมโรงเรียน เมือง และพบกับเพื่อนนักเรียน คุณสามารถนอนค้างในหอพักของบางโรงเรียนเพื่อเข้าร่วมเรียนชั้น 'ทดลอง' ก่อนเข้าเรียนจริง



Finding a school

On the Education UK website www.educationuk.org/thailand, you can search through hundreds of UK boarding schools. Simply choose 'Boarding schools' and click 'search for boarding school now' at the top of the page and start looking!

Applying to a school

You should apply a year in advance if possible, but if you have left it later than that it is still worth enquiring - just email or ring the admissions offices at the schools you are interested in. It is best to start in September (the start of the academic year in the UK), so that you begin at the same time as the local students. However, don't worry if you can't apply that far in advance or start in September - some schools are very flexible.

Can I visit schools before I enrol?

Every UK school has its own unique atmosphere and facilities. If you can, it's a good idea to visit the schools you are interested in before you apply. Nearly all schools hold 'open days' - these are often held in autumn (September, October and November) but you might also find them at other times of the year. On an open day, you can meet the teachers and other staff, look around the school premises, visit the local villages and towns, and meet other pupils. In some schools, you can even stay overnight in a boarding house and take part in a 'taster day' of classes before you enrol.

สุขภาพ ความปลอดภัยและความช่วยเหลือด้านต่างๆ Health safety and support

โรงเรียนในสหราชอาณาจักรจริงจังกับเรื่องความปลอดภัยและสวัสดิการของนักเรียนและมุ่งมั่นที่จะช่วยให้คุณรู้สึก ปลอดภัย มีความสุขและสบายใจ

ทุกโรงเรียนจะต้องได้รับการตรวจสอบโดยหน่วยงานของรัฐบาล เช่น ISI (the Independent Schools Inspectorate) และ Ofsted อย่างเข้มงวดเพื่อที่จะสามารถที่เปิดรับนักเรียนได้ และรายงานการตรวจสอบมีการเผยแพร่ทางออนไลน์ หน่วยงานเหล่านี้มีหน้าที่ตรวจสอบคุณภาพของการเรียนการสอน ที่พัก สิ่งอำนวยความสะดวก การดูแลนักเรียนและอื่น ๆ

ในช่วงเวลาที่คุณอยู่ที่โรงเรียน สุขภาพที่ดีของคุณเป็นความรับผิดชอบของ houseparents ของคุณ houseparents คือเจ้าหน้าที่ที่อาศัยอยู่ในบ้านเดียวกับคุณ พวกเขาจะดูแลคุณและทำให้แน่ใจว่าคุณเป็นนักเรียนที่ดี คุณสามารถปรึกษา houseparent หรือขอการสนับสนุนเมื่อใดก็ตามที่คุณต้องการ

คุณอาจสร้างแรงบันดาลใจให้คุณในการเรียน และให้การสนับสนุนทางวิชาการ หากคุณมีความกังวลใดๆ เกี่ยวกับการบ้านของคุณ จงอย่าลังเลที่จะพูดคุยกับพวกเขา พวกเขาจะต้องการแน่ใจว่าคุณมีความสุขและได้รับประโยชน์สูงสุดจากการเรียน

โรงเรียนส่วนใหญ่มีศูนย์การแพทย์และมีพยาบาลประจำ พวกเขาจะจัดการให้คุณลงทะเบียนกับแพทย์ ทันตแพทย์ และผู้ให้บริการด้านสุขภาพอื่นๆ ตามความเหมาะสม

ค่าบริการสุขภาพ

นักเรียนต่างชาติจากประเทศนอกทวีปยุโรปซึ่งรวมถึงนักเรียนไทยที่จะเข้ามาพำนักในสหราชอาณาจักรมากกว่า 6 เดือน จะต้องจ่ายค่าบริการสุขภาพเพื่อรับสิทธิบริการประจำสุขภาพ National Health Service (NHS) อัตราค่าบริการสุขภาพอยู่ที่ 150 ปอนด์ต่อปีสำหรับนักเรียน และจะจ่ายพร้อมกับการยื่นขอวีซ่าออนไลน์

สำหรับผู้ปกครองนักเรียนที่มีอายุต่ำกว่า 16 ปี

นักเรียนที่มีอายุต่ำกว่า 16 ปีทุกคนควรมีผู้ปกครอง ผู้ปกครองควรจะเป็นผู้ที่อาศัยอยู่ในสหราชอาณาจักร โดยปกติแล้วจะมีอายุมากกว่า 25 ปี เป็นผู้ที่สามารถดูแลนักเรียนในกรณีที่เจ็บป่วยกะทันหัน หรือระหว่างช่วงวันหยุดพักผ่อน ช่วงวันหยุดกลางเทอมและวันหยุดสุดสัปดาห์ในกรณีที่ไม่ได้เดินทางกลับบ้าน โรงเรียนส่วนใหญ่จะยืนยันให้มีผู้ปกครอง แต่ในสกอตแลนด์ทุกโรงเรียนจะต้องมีผู้ปกครอง ดูรายละเอียดเพิ่มเติมเกี่ยวกับผู้ปกครองได้จากเว็บไซต์ของ Independent Schools Council ที่ www.isc.co.uk

UK schools take student safety and welfare very seriously and aim to help you feel safe, happy and at ease.

Every school must undergo rigorous inspection by government-appointed bodies - such as ISI (the Independent Schools Inspectorate) and Ofsted - in order to be able to receive pupils, and inspection reports are published online. These bodies check the quality of the teaching, accommodation, facilities, student care and more.

During your time at school, your wellbeing is the responsibility of your houseparents. Houseparents are members of staff who live in the same house as you, look after you - and make sure you are behaving yourself! You can go to your houseparent for advice or support whenever you need it.

Teachers are there to inspire you in classes and offer you lots of academic support. If you have any concerns about your schoolwork, don't hesitate to talk to them. They will want to make sure you are happy and getting the most out of your lessons.

For medical care, most schools have a medical centre and resident nurse. They will arrange for you to be registered with a doctor, dentist and any other healthcare providers as appropriate.

Health Surcharge

All nationals from outside of Europe, including Thailand, coming to live in the UK for longer than six months will be required to pay a 'health surcharge' in order to gain access to the UK's National Health Service (NHS).

Guardians for children under 16

All children under the age of 16 should have a guardian. This should be someone resident in the UK, normally over the age of 25, who can care for them if they are suddenly ill, or during vacations, half terms and exeat weekend if they cannot go home. Most schools insist that a guardian is appointed. However, in Scotland, this is a requirement in all schools. More information on guardianship can be obtained from the Independent Schools Council (www.isc.co.uk).



ค่าใช้จ่าย การศึกษา และวีซ่า Costs, scholarship, and VISA

ค่าใช้จ่าย

ก่อนเริ่มต้นการเรียนของคุณ คุณควรพิจารณาอย่างรอบคอบเกี่ยวกับค่าใช้จ่ายและวิธีการจัดสรรเงินเพื่อการเรียนของคุณ โรงเรียนแต่ละแห่งกำหนดอัตราค่าเล่าเรียนของตนเอง โดยทั่วไปค่าเล่าเรียนจะครอบคลุมค่าที่พัก, อาหารและเครื่องดื่ม, ค่าซักรีด ฯลฯ อย่างไรก็ตาม คุณอาจจะต้องมีค่าใช้จ่ายเพิ่มเติมสำหรับเครื่องแบบนักเรียน, หนังสือและค่าเดินทางและทัศนศึกษาออกโรงเรียน กรุณาสอบถามทางโรงเรียนว่าค่าเล่าเรียนครอบคลุมค่าใช้จ่ายใดบ้าง และค่าใช้จ่ายใดที่ต้องจ่ายเอง

- สำหรับโรงเรียนประจำอิสระ คุณต้องจ่ายค่าเล่าเรียนและค่าอาหารและที่พัก ค่าใช้จ่ายโดยเฉลี่ยสำหรับนักเรียนวัยเด็กประมาณ 6,000 ปอนด์ต่อภาคเรียน สำหรับหลักสูตร sixth form ค่าใช้จ่ายอาจสูงกว่า 9,000 ปอนด์
- สำหรับโรงเรียนประจำรัฐบาล นักเรียนสหราชอาณาจักรและนักเรียนจากเขตเศรษฐกิจยุโรปเท่านั้นที่มีสิทธิ์เข้าเรียน ไม่มีค่าเล่าเรียน แต่คุณต้องจ่ายค่าอาหารและที่พัก โดยค่าใช้จ่ายจะน้อยกว่าโรงเรียนอิสระประมาณครึ่งหนึ่ง เริ่มต้นตั้งแต่ 2,000 ปอนด์จนถึง 4,000 ปอนด์ต่อภาคเรียน

ค่าใช้จ่ายอื่นๆ ที่ต้องคำนึงถึงได้แก่

- ค่าเดินทางมายังสหราชอาณาจักร
- ค่าประกันสุขภาพและการเดินทาง
- มีเงินสดติดตัวสำหรับค่าขนม, หนังสือการ์ตูน, ค่าชมภาพยนตร์ ฯลฯ

ทุนการศึกษาและการช่วยเหลือด้านการเงิน

นักเรียนราว 27% ของโรงเรียนอิสระได้รับความช่วยเหลือด้านค่าเล่าเรียนจากโรงเรียน (ข้อมูลจาก ISC Census 2012) ทุนการศึกษา (scholarship) คือเงินสนับสนุนค่าเล่าเรียนให้นักเรียนที่มีความสามารถยอดเยี่ยมเช่นด้านการเรียนหรือดนตรี บินอุปถัมภ์ (bursary) คือการสนับสนุนด้านการเงินให้นักเรียนที่ไม่สามารถจ่ายค่าเล่าเรียนได้ การสอบชิงทุนการศึกษามีการแข่งขันสูง แต่เป็นเรื่องดีที่จะหาข้อมูลว่ามีทุนการศึกษาใดบ้าง คุณสามารถค้นหาทุนการศึกษาได้ที่ เลือกที่การค้นหาทุนการศึกษาที่อยู่ด้านบนของหน้า เครื่องมือนี้อาจจะไม่ได้รวมทุนทั้งหมดที่มีในสหราชอาณาจักรแต่เป็นที่ที่ดีที่จะเริ่มต้นค้นหาข้อมูล

วีซ่า

นักเรียนนานาชาติหลายคนจำเป็นต้องมีวีซ่าเพื่อเดินทางมาเรียนที่สหราชอาณาจักรซึ่งขึ้นอยู่กับสัญชาติ และสถานะการเข้าเมืองของคุณ การตรวจคนเข้าเมืองและการออกวีซ่าของสหราชอาณาจักรจะดำเนินการโดย UK Border Agency (UKBA) คุณสามารถดูข้อมูลได้ที่ www.ukba.homeoffice.gov.uk

ฉันควรขอวีซ่าเมื่อใด?

คุณควรดำเนินการขอวีซ่าล่วงหน้าเป็นเวลาพอสมควร ก่อนเริ่มต้นการเรียนในหลักสูตร นักศึกษาจำนวนมากไม่ได้ตระหนักถึงระยะเวลาที่ต้องใช้ในขั้นตอนการขอวีซ่า ซึ่งทำให้ไม่มีเวลาเพียงพอการสมัครขอวีซ่าอาจกำหนดให้คุณต้องดำเนินการดังนี้

- ดัดวีซ่าขึ้นบางประเภท หรือในกรณีที่คุณเดินทางมาจากพื้นที่ที่มีความเสี่ยงต่อไวรัสโคโรนา
- คุณต้องผ่านการเอ็กซเรย์ทรวงอก
- แสดงเอกสารเกี่ยวกับสถานะทางการเงินและคุณวุฒิต่างๆ
- เข้ารับการสัมภาษณ์หรือการทดสอบทางข้อมูลไบโอเมตริกซ์
- สอบภาษาอังกฤษ

ระยะเวลาในการดำเนินการขอวีซ่าโดยเฉลี่ยจะแตกต่างกันตามแต่ละประเทศ คุณสามารถตรวจสอบข้อมูลได้จากเว็บไซต์บริการวีซ่าของ UKBA

ฉันต้องขอวีซ่าประเภทใด?

วีซ่า 2 ประเภทต่อไปนี้เหมาะสำหรับนักศึกษาที่ต้องการเรียนหลักสูตรระยะสั้นหรือหลักสูตรภาษาอังกฤษ 11 เดือน

- **วีซ่าระยะสั้นสำหรับเด็ก:** คุณสามารถขอวีซ่าประเภทนี้ได้หากคุณมีอายุ 17 ปี หรือต่ำกว่า และต้องการเรียนในสหราชอาณาจักรเป็นเวลาไม่เกิน 6 เดือน (หรือ 12 เดือนหากคุณเดินทางมาพร้อมกับผู้มาทำงานวิจัย)
- **วีซ่าระยะสั้นสำหรับนักศึกษา:** คุณสามารถขอวีซ่าประเภทนี้ได้หากคุณมีอายุ 18 ปี หรือมากกว่า และต้องการเรียนในสหราชอาณาจักรเป็นเวลาไม่เกิน 6 เดือน ในกรณีที่คุณต้องการเรียนหลักสูตรภาษาอังกฤษเป็นการเฉพาะ คุณสามารถขอวีซ่านักศึกษาแบบระยะยาวได้สูงสุด 11 เดือน

วีซ่า 2 ประเภทต่อไปนี้จะเป็นเปิดโอกาสให้คุณสามารถเรียนหลักสูตรที่มีระยะเวลานานขึ้นในสหราชอาณาจักร โดยต้องเป็นหลักสูตรในโรงเรียน วิทยาลัย หรือมหาวิทยาลัยที่อยู่ใน

- **วีซ่านักศึกษา (เด็ก) Tier 4:** คุณสามารถขอวีซ่าประเภทนี้ได้หากคุณมีอายุระหว่าง 4 ถึง 17 ปี หากคุณมีอายุระหว่าง 4 ถึง 15 ปี คุณต้องเดินทางมายังสหราชอาณาจักรเพื่อเรียนที่โรงเรียนอิสระที่มีการชำระค่าเล่าเรียน
- **วีซ่านักศึกษา (ทั่วไป) Tier 4:** คุณสามารถขอวีซ่าประเภทนี้ได้หากคุณต้องการเดินทางมายังสหราชอาณาจักรและคุณต้องมีอายุ 16 ปีขึ้นไปและมีคุณสมบัติครบ

Costs

Before you begin your studies, think carefully about the costs and how you will finance your studies. Each school sets its own fees. Boarding fees generally cover accommodation, food and drink, laundry, etc. You may, however, need to pay extra for uniforms, books, and for trips and excursions outside of the school. Ask the school what their fees cover, and what you will need to pay for yourself.

- For independent boarding schools, you need to pay for tuition and boarding. The average fee for younger pupils is just over £6,000 per term. For sixth form, it may be more than £9,000.
- For state boarding schools, only UK pupils and European Economic Area pupils are accepted. Tuition is free of charge, but you need to pay for boarding. Fees are about half of those in the independent sector, ranging from £2,000 to £4,000 per term.

Other costs to think about are:

- Travel to the UK
- Health and travel insurance
- Pocket money for sweets, comics, trips to the cinema, etc.

Scholarship and financial support

Approximately 27% of students at independent schools received some help with their fees from the schools (ISC Census 2012). A scholarship is a fee reduction given for excellence in a particular activity, such as academic work or music. A bursary is financial support for pupils who cannot afford the fees. Competition for scholarships, bursaries and funding can be strong, but it is worth finding out what is available. You can search for scholarships at www.educationuk.org/thailand Go to the 'Find your UK education' tool at the top of the page and select 'Scholarships'. This tool does not list all UK scholarships, but it is an excellent place to start.

VISAs

Many international pupils need a visa to be able to study in the United Kingdom. This depends on your nationality and immigration status. UK visas are managed by the UK Border Agency. You can find out if you need a visa at www.ukba.homeoffice.gov.uk



When should I apply for a visa?

It is important to prepare and apply well before you intend to begin your course. Many students do not realise how long the process will take, and do not leave enough time. Your application may require you to:

- have certain vaccinations or – if you are coming from a tuberculosis high-risk area – a chest x-ray;
- produce documents showing your finances and qualifications;
- attend an interview or a biometric test;
- take an English language test.

You can apply for a visa up to three months before the start of your course, but it's a good idea to do your research and plan what you need to do before that, if you can.

You should get a decision on your visa within three weeks. Check the UK Visas and Immigration guide to processing times to find out how long it might take to get a visa in your country.

What kind of visa do I need?

The following two visas are suitable for students who want to do a short course, or an 11-month English language course:

- **Child visitor visa:** You can apply if you are 17 years old or under, and you want to study in the UK for up to six months.
- **Student visitor visa:** You can apply if you are 18 years old or over, and you want to study in the UK for up to six months. If you want to join an English language course, you can apply for an extended student visitor visa to stay for up to 11 months.

The following two visas allow you to do a longer course in the UK:

- **Tier 4 (Child) student visa:** You can apply if you are between 4 and 17 years old. If you are between 4 and 15 years old, you must be coming to the UK to be educated at an independent, fee-paying school.
- **Tier 4 (General) student visa:** You can apply if you want to study in the UK and you are aged 16 or over, and meet certain eligibility requirements.



เปิดประสบการณ์ในสหราชอาณาจักร Discover the UK

การเรียนในสหราชอาณาจักรไม่ได้เป็นเพียงแค่ชีวิตในแคมปัส ที่เปิดโอกาสให้คุณได้เรียนรู้วัฒนธรรมและประวัติศาสตร์ โรงเรียนหลายแห่งจัดทัศนศึกษาและกิจกรรมหลากหลาย กิจกรรมเหล่านี้จะมีผู้ใหญ่ดูแลและโดยมากรวมอยู่ในค่าเล่าเรียนแล้ว

ไม่ว่าจะเป็นอังกฤษ เวลส์ ไอร์แลนด์เหนือ หรือสกอตแลนด์ คุณจะได้สัมผัสเรื่องราวประวัติศาสตร์ คุณจะได้สัมผัสปราสาท กฤตศาสตร์โบราณ หรือหมู่บ้านอันมีทิวทัศน์งดงามรอบๆ ตัวคุณ สนามของสหราชอาณาจักรมีความสวยงามจับใจ คุณจะสัมผัสวิถีชีวิต ปกคลุมหิมะ เนินเขาเขียว กุ่มดอกไม้ ป่าโบราณ หาดทราย และเกาะ

ที่นี่มีพิพิธภัณฑ์และหอศิลป์ที่ยอดเยี่ยมเป็นร้อยๆ แห่ง ที่จัดแสดงนิทรรศการระดับโลก และหากคุณชอบละครและดนตรี คุณจะชอบโรงละครและดนตรีที่นี่

คนที่ชอบกีฬาจะจุใจกับกีฬาหลากหลายที่โรงเรียนจัดให้ เช่น ฟุตบอล รักบี้ ฮอกกี้ เทนนิส และยิมนาสติก หลายโรงเรียนมีสอนขี่ม้า เล่นเรือใบ พายเรือ กิจกรรมเดินทิวไกล และระหว่างที่คุุณพักจากการเล่นกีฬา คุณก็สามารถเข้าชมกีฬาอันยอดเยี่ยมอย่าง Wimbledon การแข่งฟุตบอล FA Cup หรือ Formula 1

คุณสามารถดูข้อมูลเกี่ยวกับสถานที่ท่องเที่ยว เทศกาล และกิจกรรมต่างๆ ในสหราชอาณาจักรได้ที่ www.visitbritain.com หรือ www.discovernorthernireland.com

Studying at a UK school isn't just about life on campus. It's also a chance to discover the UK's unique culture and heritage. Many schools organise lots of trips and activities for you to enjoy. These activities are supervised by adults, and are often included in the course fee.

Across England, Wales, Northern Ireland and Scotland you can see history all around you, and you are never far from an ancient castle, grand country house or picturesque old village. The UK's countryside is breath-taking: you will find snow-topped mountains and rolling green hills, flowery meadows and ancient forests, sandy beaches and islands.

There are hundreds of outstanding museums and art galleries too, hosting world-famous exhibitions and collections., and if you're passionate about drama and music then you will love the UK's theatres and music scene. Sports fans meanwhile will be spoilt for choice – most schools run a wide range of sports clubs such as football, rugby, hockey, tennis and gymnastics, and many also offer activities such as horse-riding, sailing, rowing, orienteering. And whilst you recover from all the exercise, you can watch great sporting events such as Wimbledon, the FA cup or Formula 1.

For more ideas about great tourist attractions, festivals and events in the UK go to: www.visitbritain.com or www.discovernorthernireland.com.

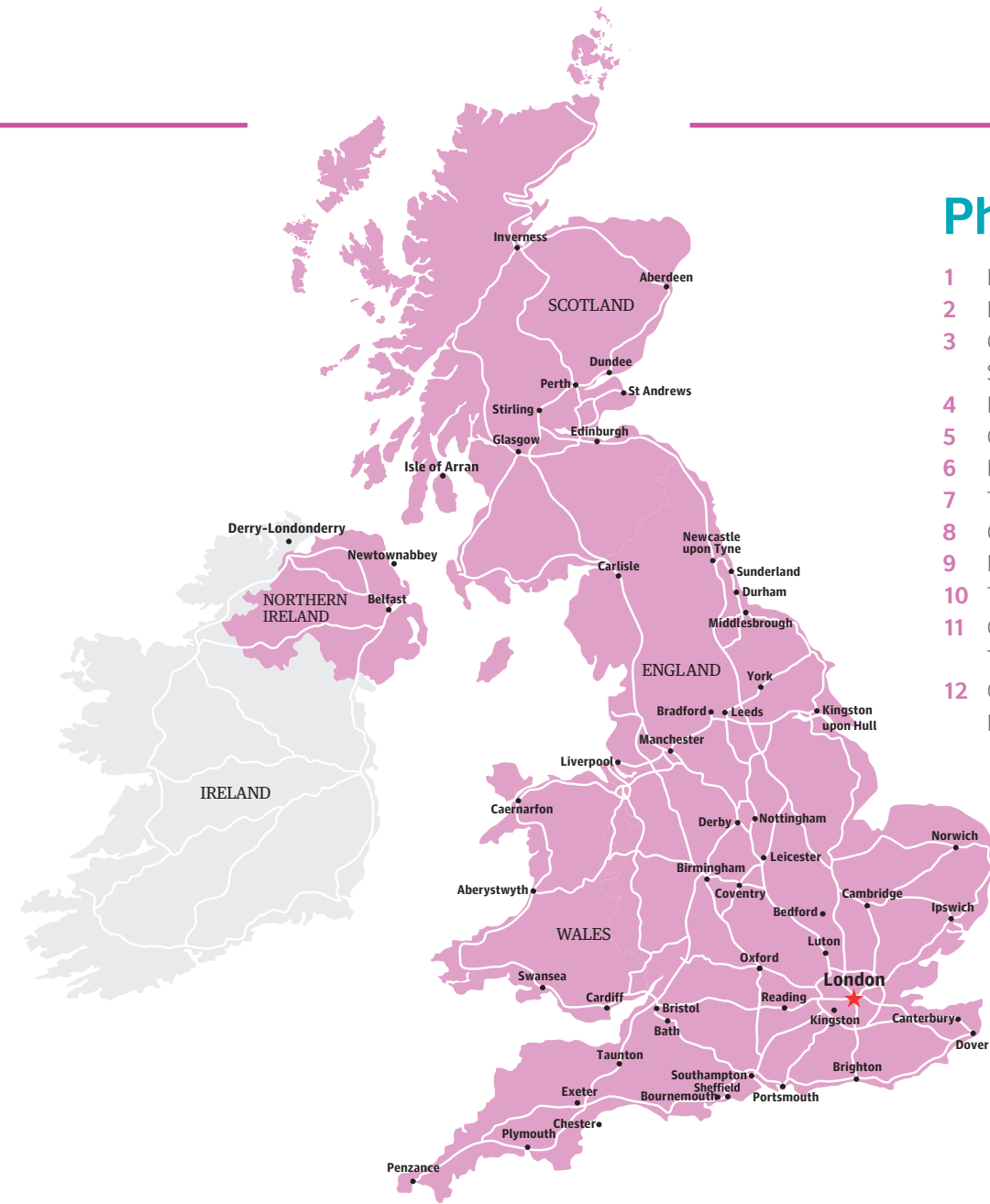

Photos

- 1 Braw Lads Gathering, Galashiels
- 2 Lavenham, Suffolk
- 3 Coalport China Museum, Shropshire
- 4 Minack Theatre, Cornwall
- 5 Changing of the Guard, London
- 6 Peveril Castle, Derbyshire
- 7 Tenby Harbour, Wales
- 8 Caernarfon Castle, Afon Seiont
- 9 National Gallery, London
- 10 The Needles, Isle of Wight
- 11 Castle Keep, Newcastle upon Tyne
- 12 Oxford Island, Co. Armagh, N. Ireland

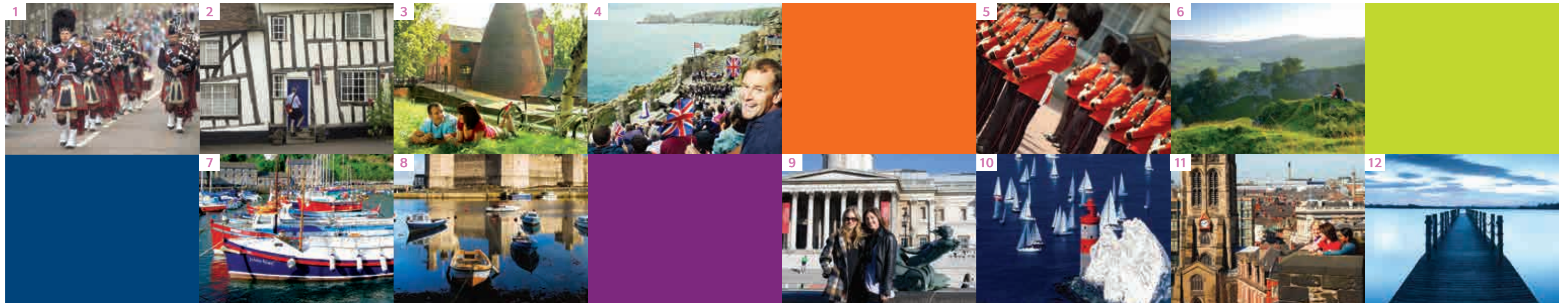



Boundary Oak School

ที่อยู่ : Roche Court Wickham Road
Fareham PO17 5BL UK
ภูมิภาค : ตอนใต้ของอังกฤษ

เว็บไซต์ : www.boundaryoakschool.co.uk
โทรศัพท์ : +44 13292 80955
โทรสาร : -
อีเมล : -

Address : Roche Court Wickham Road
Fareham PO17 5BL UK
Region : Southern England

Website : www.boundaryoakschool.co.uk
Telephone number : +44 13292 80955
Fax number : -
E-mail address : -

ข้อมูลของโรงเรียน

โรงเรียน Boundary Oak เป็นโรงเรียนเก่าแก่ของอังกฤษและยังเป็นโรงเรียนเตรียมความพร้อมให้นักเรียนเพื่อเข้าเรียนในโรงเรียนระดับที่สูงขึ้น โรงเรียน Boundary Oak เป็นโรงเรียนสหศึกษาสำหรับนักเรียนอายุ 7-13 ปี โรงเรียนตั้งอยู่ใกล้กับเมือง Southampton ใช้เวลาเดินทางจากสนามบิน Gatwick และ Heathrow 1 ชั่วโมง โรงเรียนตั้งอยู่บนพื้นที่ 23 เอเคอร์ ที่รวมถึงเนินป่าและทุ่งหญ้า สระว่ายน้ำกลางแจ้งขนาดเล็ก ชั้นเรียนของเรา มีขนาดเล็ก ประมาณ 8-12 คนต่อห้องทำให้นี่เป็นที่ที่ยอดเยี่ยมสำหรับการเรียนรู้ของบุตรหลานของคุณ

การสอนภาษาอังกฤษของเรามีความโดดเด่นเนื่องจากนักเรียนจะได้เรียนรู้ภาษาอังกฤษจากครูผู้ที่มีประสบการณ์ที่มีวุฒิ DELTA และ CELTA นักเรียนจะสามารถเรียนรู้ภาษาอังกฤษได้อย่างรวดเร็ว หลักสูตรนานาชาติของเราสามารถปรับเปลี่ยนให้เหมาะสมตามผู้เรียนและการเรียนรู้ที่เน้นในการเตรียมความพร้อมของนักเรียนในการเข้าเรียนระดับต่อไปเพื่อเข้าเรียนในโรงเรียนที่ดีที่สุด ทางโรงเรียนได้ตกแต่งห้องพักใหม่ที่เคยเป็นบ้านพักที่สร้างขึ้นในศตวรรษที่ 16 ห้องพักนี้สามารถพักได้ 40 คน นักเรียนของเราสามารถเข้าเรียนต่อโรงเรียนชั้นนำเช่น อี Eton, Lancing, Marlborough, Milfield, Winchester, Harrow และ King Edward Whitley ได้

โรงเรียน Boundary Oak ของเรามีหลักสูตรหลากหลายที่ท้าทายและน่าสนุก หลักสูตรขั้นพื้นฐานของโรงเรียน คือ หลักสูตร EYFS เป็นหลักสูตรเกี่ยวกับการเปิดอนาคตของผู้เรียน โดยยึดหลัก 4 อย่าง คือ Ask It, Grow It, Cook It และ Film It ในระดับประถมศึกษา เราเน้นการเรียนการสอนวิชาหลักคือภาษาอังกฤษและคณิตศาสตร์ เสริมด้วย

วิชาวิทยาศาสตร์ ประวัติศาสตร์ ภูมิศาสตร์ ศาสนาศึกษา วิทยาศาสตร์ คอมพิวเตอร์ สุขศึกษา การละคร วิชาดนตรี พลศึกษา ภาษาฝรั่งเศส และศิลปะ/การออกแบบและเทคโนโลยี (DT) โดย 4 วิชาหลังจะทำการสอนโดยครูผู้เชี่ยวชาญสาขาวิชานั้นๆ ตั้งแต่ Year 6 ขึ้นไปนักเรียนจะได้เรียนภาษาละตินเพิ่ม ทุกวิชาสอนโดยผู้เชี่ยวชาญในแต่ละสาขา

ห้องพักของทางโรงเรียนแบ่งออกตามกลุ่มอายุโดยเรียงลำดับตามความแตกต่างของเวลาการนอน โดยจะมีห้องนอนขนาดเล็กสำหรับนักเรียนที่มีอายุมากกว่า สามารถพักได้ 2-3 คน เด็กทุกคนสามารถตกแต่งห้องพักของตนเองด้วยรูปภาพ และของส่วนตัวที่มาจากบ้านเช่นตุ๊กตา

โรงเรียน Boundary Oak มีกิจกรรมเสริมหลักสูตรและกิจกรรมชมรมที่หลากหลาย มีสิ่งอำนวยความสะดวกเช่นสระว่ายน้ำ โรงละคร สนามกีฬาในร่ม สนามกีฬากลางแจ้ง สนามฟุตบอลหญ้าเทียม สนามรักบี้ สนามเทนนิส สนามยิมปิง ห้องทดลองทางวิทยาศาสตร์ ICT สวิท ห้องสมุด ห้องศิลปะและการออกแบบ และห้องดนตรี

School information

Boundary Oak School is traditional British Prep School preparing our pupils for senior British Schools and adult life beyond. Boundary Oak School is co-educational, age 7-13 years old. We are located near Southampton, one hour from Gatwick and Heathrow airport. 23 acres of grounds including our own woodland and fields with outdoor swimming pool small classes between 8-12 students provides excellent place to educate your child.

Our outstanding English language learning programme with specialist teachers with Delta and Celta qualification guarantee fast learning English language. Our International programme is flexible and we aim to prepare our International students for successful entry into the best possible senior schools. Our newly refurbished 16th century boarding house is home to 40 boarders. Our destination senior schools: Eton, Lancing, Marlborough, Milfield, Winchester, Harrow and King Edward Whitley.

At Boundary Oak School we offer a broad, relevant, challenging and exciting curriculum. In the lower end of the school the EYFS curriculum is supplemented by the Open Futures curriculum with its four strands of Ask It, Grow It, Cook It, and Film It. In Pre-Prep the emphasis is on the core subjects of English and Mathematics and these are enhanced by lessons in Science, History, Geography, Religious Studies, Computer Science, PSHE, Drama, Music, PE, French and Art/DT; with the last four all being delivered by specialist teachers. In the Prep school these subjects continue and from

Year 6 they are joined by Latin and, in addition, they are all taught by specialist teachers.

Dormitories are split up into age-groups to cope with different bed-times, with smaller bedrooms that sleep 2-3 for the older boarders to recognise their seniority in the school. All children are encouraged to decorate their dorms areas with posters, pictures and items from home such as cuddly toys.

Boundary Oak School is offering a wide range of all inclusive extra curricular activities and clubs. Our excellent facilities include Swimming pool, Theatre, Indoor Sports hall, Floodlit Astro Pitches, Rugby pitches, Tennis courts, Rifle Range, Science Laboratories, ICT Suite, Library, Art and Design studio and Music Department.

ค่าเล่าเรียนต่อภาคเรียน (ต่ำสุดถึงสูงสุด) : 6,535 ปอนด์ ถึง 8,035 ปอนด์
ประเภทของโรงเรียน : สหศึกษา **ประเภทของที่พักในโรงเรียน :** ประจํา
ช่วงอายุของนักเรียน : 7 - 13 ปี
บริการสำหรับนักเรียนที่ต้องการการดูแลเป็นพิเศษ เช่น อาหารแพ้ต่างๆ บัญชีทางการแพทย์ : เรามีบริการดูแลนักเรียนที่เป็นภูมิแพ้และมังสวิรัติ
ตัวแทน/สำนักงานตัวแทนในประเทศไทย : -

Tuition fees/term (min.-max.) : £6,535 - £8,035
Type of school : Co-ed **School residential type :** Boarding
Age range : 7-13 years
Special needs catered for (i.e. Allergies, Partial Sight) : We can cater for allergies and vegetarian.
Agent/representative office contact in Thailand (optional) : -





Box Hill School

ที่อยู่ : Mickleham Dorking Surrey RH5 6EA England
ภูมิภาค : ตะวันออกเฉียงใต้ของอังกฤษ

เว็บไซต์ : www.boxhillschool.com
โทรศัพท์ : +44 1372 385002
โทรสาร : +44 1372 363942
อีเมล : enquiries@boxhillschool.com

Address : Mickleham Dorking Surrey RH5 6EA England
Region : South East of England

Website : www.boxhillschool.com
Telephone number : +44 1372 385002
Fax number : +44 1372 363942
E-mail address : enquiries@boxhillschool.com

ข้อมูลของโรงเรียน

โรงเรียน Box Hill คือโรงเรียนสหศึกษาที่เป็นมิตร เปิดรับนักเรียนอายุ 11-18 ปี ทั้งประจำและไป-กลับ โรงเรียนของเราตั้งอยู่ในเมือง Surrey ที่ร่มรื่นสวยงามและอยู่ห่างจาก London เพียง 40 นาที ในฐานะที่เป็นโรงเรียนในเครือ Round Square เราเชื่อมั่นในการพัฒนานักเรียนแบบบูรณาการเพื่อให้พวกเขาประสบความสำเร็จทั้งในและนอกห้องเรียนโดยเสริมหลักสูตรด้วยกิจกรรม กีฬา การเตรียมความพร้อมต่างๆ พร้อมด้วยความสามารถที่ซ่อนเร้นอยู่ในตัวนักเรียน เราภูมิใจในการเป็นโรงเรียนขนาดย่อมที่มีสภาพแวดล้อมที่เกื้อหนุนซึ่งกันทำให้เราสามารถเอาใจใส่นักเรียนแต่ละคนได้อย่างเต็มที่ในห้องเรียนและเรามีชื่อเสียงในด้านการดูแลนักเรียน

ด้านความเป็นสากลคือสิ่งที่เราให้ความสำคัญตามแนวทางของโรงเรียนเครือ Round Square และเป็นสิ่งที่เราแตกต่างจากโรงเรียนอื่นๆ ผู้ปกครองของนักเรียนของเราเห็นประโยชน์ของการผสมผสานเด็กนักเรียนจากหลากหลายวัฒนธรรมที่เปิดประตูให้พวกเขาเรียนรู้โลกกว้าง นักเรียนของ Box Hill จะได้รับการศึกษาที่ดี มีความสามารถรอบด้าน มีความอดทน ใฝ่เรียนและพร้อมรับความท้าทายเพื่อก้าวไปสู่รั้วมหาวิทยาลัยและสังคมโลก

การสอนที่มีเอกลักษณ์เฉพาะและการดูแลเอาใจใส่ที่ยอดเยี่ยมของเราสร้างความสำเร็จทางวิชาการให้กับนักเรียน แนวทางการสอนที่แตกต่างจากที่อื่นของเรานั้นมาจากความมุ่งมั่นและความรักที่จะพัฒนาบุคคลให้สมบูรณ์รอบด้านและถึงความสามารถที่นักเรียนไม่เคยรู้มาก่อนว่าตัวเองมี นักเรียนจะอัศจรรย์ใจเมื่อเห็นว่าพวกเขาทำอะไรได้บ้างและเราเฝ้ามองดูพวกเขาเติบโตอย่างมั่นใจ จุดมกติของโรงเรียนเครือ Round Square ในด้านความเป็นสากล ประชาธิปไตย ใส่ใจสิ่งแวดล้อม การผจญภัย ความเป็นผู้นำ และการบริการสร้างความแตกต่างให้เรา และเรานำสิ่งเหล่านี้มาใช้ในห้องเรียนและกิจกรรมของเรา เราให้ความสำคัญกับการสร้างนักเรียนที่สามารถปรับตัวได้ไม่ มีความอดทน มั่นใจ ภูมิใจและพร้อมจะเข้าสู่โลกกว้างอย่างเต็มเปี่ยมด้วยพลังและความกระตือรือร้น

School information

Box Hill School is a friendly co-educational school for boarding and day students aged 11-18 set in beautiful grounds in leafy Surrey and only forty minutes from central London. As a Round Square school, we believe in developing the whole student, enabling them to achieve both inside and outside of the classroom. By surrounding the core of academic study with a range of activities, sports and expeditions, we draw out talents and abilities and unlock potential. We pride ourselves in being a smaller school with a nurturing environment, as it allows us to give each student high levels of attention in class and exceptional pastoral care for which we are rightly renowned.

The international aspect of the school is important to our Round Square approach and sets us apart from other schools. Our parents recognise the benefits to their children of mixing with other cultures; opening their eyes to a wider world. Box Hill students emerge as well educated, well rounded and tolerant students excited and ready for the challenges of university and the world beyond. Through our differentiated teaching and exceptional pastoral guidance comes academic success for our students.

The difference in our approach however, comes from our determination and passion to develop the whole person and unearth qualities in our students that they did not know they possessed. Students amaze themselves when they see what they are capable of achieving and we watch them grow in confidence. Our Round Square ideals of Internationalism, Democracy, Environmental Concern, Adventure, Leadership and Service set us apart and we apply them every day in the class room and through our vast range of activities and expeditions. It is important to us that we help produce well-adjusted, tolerant and confident young people with a sense of pride in themselves who are ready to greet the world with energy and enthusiasm.

ค่าเล่าเรียนต่อภาคเรียน (ต่ำสุดถึงสูงสุด) : 9,990 ปอนด์ ถึง 11,950 ปอนด์
ประเภทของโรงเรียน : สหศึกษา **ประเภทของที่พักในโรงเรียน :** ประจำและไป-กลับ
ช่วงอายุของนักเรียน : 11 - 19 ปี
บริการสำหรับนักเรียนที่ต้องการการดูแลเป็นพิเศษ เช่น อาหารแพ้ต่างๆ บัญชีทางการแพทย์ : ช่วยนักเรียนเรื่องการเรียนภาษาอังกฤษ
ดูแลนักเรียนที่มีอาการแพ้ต่างๆ
ตัวแทน/สำนักงานตัวแทนในประเทศไทย : CETA

Tuition fees/term (min.-max.) : £9,990 - £11,950
Type of school : Co-ed **School residential type :** Boarding and Day
Age range : 11-19 years
Special needs catered for (i.e. Allergies, Partial Sight) : English as an Additional Language Allergies
Agent/representative office contact in Thailand (optional) : CETA





Cambridge Education Group

ที่อยู่ : เคท เฮาส์ ถนนสแตซัน เคมบริดจ์ CB1 2JH
ภูมิภาค : ตะวันออกเฉียงใต้ของอังกฤษ

เว็บไซต์ : www.catseducation.com
โทรศัพท์ : +44 (0) 1223 345698
โทรสาร : +44 (0) 1223 346181
อีเมล : admissions@catseducation.com

Address : Cambridge Education Group Kett House
Station Road Cambridge CB1 2JH UK
Region : South East England

Website : www.catseducation.com
Telephone number : +44 (0) 1223 345698
Fax number : +44 (0) 1223 346181
E-mail address : admissions@catseducation.com

ข้อมูลของโรงเรียน

CATS College เปิดสอนหลักสูตรในระดับมัธยมศึกษาตอนปลายสำหรับนักเรียนอายุ 14 ปี ขึ้นไป เช่น หลักสูตร GCSE, Foundation, A level, International Baccalaureate ภาษาอังกฤษเชิงวิชาการ และซัมเมอร์คอร์ส ทั้งในเมืองเคมบริดจ์ แคนเทอเบอรี และลอนดอน

ปรัชญาหลักในการจัดการเรียนการสอนของเราคือ Shaping Global Leaders ทำให้นักเรียนมีทักษะความสามารถที่จะประโยชน์ในการสมัครเข้ามหาวิทยาลัยชั้นนำและในการทำงานที่ต้องติดต่อสื่อสารกับผู้คนทั่วโลก

Shaping สร้างความสำเร็จทางวิชาการ

- กว่า 60 ปีที่ผ่านมา นักเรียนของ CATS นับพันคน สามารถเข้าศึกษาต่อในมหาวิทยาลัยระดับโลกได้
- ชั้นเรียนขนาดเล็กซึ่งคุณครูมีวิธีการสอนที่สร้างสรรค์และทันสมัยช่วยกระตุ้นให้นักเรียนเกิดการเรียนรู้ได้สูงสุด
- นักเรียนทุกคนมีแผนการเรียนของตนเอง อิงตามระบบ ALIS ของมหาวิทยาลัย Durham
- ระบบการเรียนกระตุ้นให้เกิดการเรียนรู้และทักษะที่จะเป็นประโยชน์ในการเรียนต่อและทำงาน

Global – เรายกโลกทั้งใบมาไว้ในห้องเรียน

- นักเรียนสามารถพัฒนาทักษะการทำงานและสื่อสารข้ามวัฒนธรรมด้วยความหลากหลายของผู้เรียนจาก กว่า 70 เชื้อชาติ
- นักเรียนกว่า 90% พักกับทางโรงเรียน และห้องนอนของนักเรียน ส่วนใหญ่เพิ่งสร้างใหม่หรือเพิ่งปรับปรุงใหม่เมื่อ 2 ปีที่ผ่านมา

Leaders – ทัศนคติเป็นสิ่งสำคัญ ผู้นำไม่ได้เป็นตั้งแต่เกิด แต่สร้างได้ที่ CATS

- เจ้าหน้าที่จะให้คำแนะนำกับนักเรียนตั้งแต่วันแรกในเรื่องการเลือกวิชาในการศึกษาต่อ และให้ความช่วยเหลือตลอดขั้นตอนการสมัคร

- มีโปรแกรม CATS Plus โดยผู้เชี่ยวชาญในแต่ละด้านให้คำแนะนำในการเลือกมหาวิทยาลัยและเส้นทางการทำงาน
- นักเรียนของเราเรียนรู้ที่จะเป็นผู้นำผ่าน ชมรมนักเรียน ชมรม ทักษะการเป็นผู้นำ การประกวดโครงงานธุรกิจ งานออกงานขายสินค้า และโปรแกรมการให้คำแนะนำ

ความสำเร็จของนักเรียน A-level

ในปี 2015 นักเรียนของ CATS ได้คะแนนสอบสูงกว่าคะแนนเฉลี่ยของประเทศ
 A* - A: 43.4% (คะแนนโดยเฉลี่ยของประเทศ: 25.9%)
 A* - B: 69.8% (คะแนนโดยเฉลี่ยของประเทศ: 52.8%)
 92% ของนักเรียนระดับ A Level สามารถเข้าศึกษาต่อในมหาวิทยาลัยระดับท็อป 50 จากการจัดอันดับของ Times

ความสำเร็จของนักเรียนในหลักสูตร International Baccalaureate

นักเรียนทั้ง 100% ได้เกรดเทียบเท่า A*-B ในระดับ A-level นักเรียนได้คะแนนเฉลี่ย 33 คะแนน ในปี 2015 (คะแนนเฉลี่ยของทั่วโลกคือ 30 คะแนน)

ความสำเร็จของนักเรียนในหลักสูตรปูพื้นฐานก่อนเข้ามหาวิทยาลัย

94% ของมหาวิทยาลัยท็อป 50 ของ Times ตอบรับนักเรียนจาก CATS นักเรียน 80% ของ CATS ได้ศึกษาต่อในมหาวิทยาลัยท็อป 50 ของ TIMES

กิจกรรมนอกห้องเรียน

โรงเรียนมีกิจกรรมนอกห้องเรียนมากมาย เพื่อให้นักเรียนได้พัฒนาทักษะต่างๆ มีกีฬาหลายชนิดให้เลือก และยังมีกิจกรรมและชมรมต่างๆ อีกด้วย

ทุนการศึกษา

CATS มีทุนการศึกษาให้กับนักเรียนที่มีผลการเรียนดี ทุนมีมูลค่าเท่ากับ 20% ของค่าเล่าเรียน และยังมีทุน 40% ของค่าเล่าเรียนด้วย

School information

CATS College offers programmes for students from 14 years old, including GCSE, Foundation, A level, International Baccalaureate, Academic English and Summer programmes in Cambridge, Canterbury and London. Our educational philosophy is based on a vision, Shaping Global Leaders. This gives our students a competitive advantage as they apply to top universities and in their future career in the global environment.

Shaping - creating the conditions for academic success

- Over the past 60 years thousands of CATS students have entered the world's most prestigious universities.
- Small class sizes with expert teachers use innovative methods to help native and non-native English speakers attain subject mastery.
- Each student has a personal study plan based on Durham University's ALIS system.
- Our enhanced study programme stretches abilities and develops skills prized by the top universities and critical to future career success.

Global – The world is in our classrooms – embrace it!

- With over 70 different nationalities, students develop strong intercultural awareness.
- Over 90% of our students board with us and the majority of our student bedrooms are either new or have been improved over the past two years.

Leaders – It's a question of attitude - lead the way.

Great leaders are made not born; they are shaped at CATS.

- Every CATS student has the support of a dedicated Higher Education Team from day one, from identifying the right degree and throughout the application process.

- We offer a unique range of specialist CATS Plus programmes to prepare students for their chosen university and career path
- Our students learn to take the lead at school through: Student Council, leadership clubs, business challenges, enterprise days and mentorship schemes.

A level student success:

In 2015, CATS College students achieved results significantly higher than the national average:
 A* - A: 43.4% (National UK average: 25.9%)
 A* - B: 69.8% (National UK average: 52.8%)
 92% of A Level students progressing to Times top 50 universities

International Baccalaureate student success:
 100% of our students achieved IB grades equivalent to A*-B at A level
 33 IB Diploma point average in 2015 (World average 30 points)

University Foundation student success:

94% of Times top 50 universities accept CATS students 80% of University Foundation students progressing to Times top50 universities

Beyond the classroom:

We offer a wide range of engaging and exciting extra-curricular activities to enable our students to develop interests beyond the classroom. Sports, activities and clubs

Scholarships:

CATS offer scholarships for students of exceptional academic merit. Our scholarships are for 20% of tuition and 40% scholarships for truly outstanding candidates.

ค่าเล่าเรียนต่อภาคเรียน (ต่ำสุดถึงสูงสุด) : 6,565 ปอนด์ ถึง 9,895 ปอนด์
 ประเภทของโรงเรียน : สหศึกษา ประเภทของที่พักในโรงเรียน : ประจําและไป-กลับ
 ช่วงอายุของนักเรียน : 14 ปีขึ้นไป

บริการสำหรับนักเรียนที่ต้องการการดูแลเป็นพิเศษ เช่น อาหารแพ้อาหารบางชนิด : มีบริการการดูแลพิเศษ

ตัวแทน/สำนักงานตัวแทนในประเทศไทย : Cambridge Education Group (Thailand office)

ชั้น 30 ภริชทาวเวอร์ แอท เอ็มควอเทียร์ (ใกล้กับสถานี BTS พร้อมพงษ์) โทร: 081-803-4003 อีเมล: gsumonphandh@ceg-uk.com

Tuition fees/term (min.-max.): £6,565 - £9,895

Type of school : Co-ed School residential type : Boarding and Day

Age range : 14+ years

Special needs catered for (i.e. Allergies, Partial Sight) : Yes

Agent/representative office contact in Thailand (optional) : Cambridge Education Group (Thailand office)

Level 30 Bhiraaj Tower at EmQuartier (near Phromphong BTS station) Tel: 081-803-4003, E-mail: gsumonphandh@ceg-uk.com



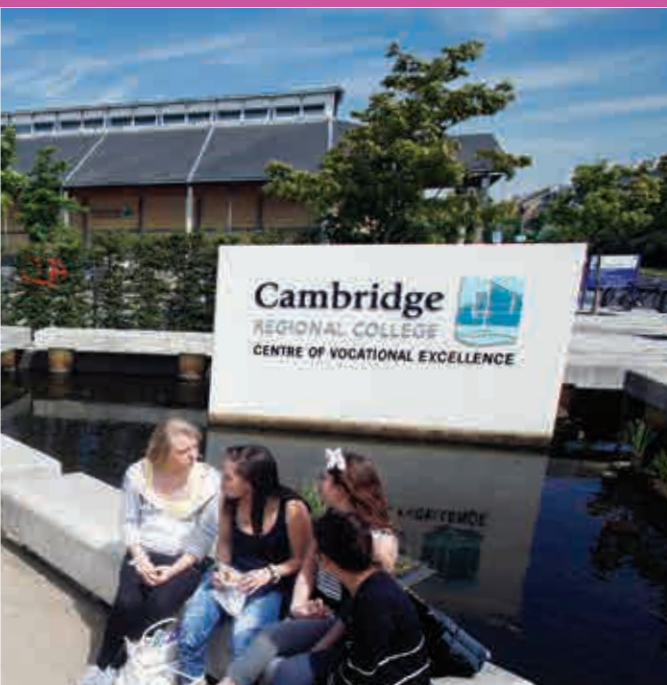

Cambridge Regional College

ที่อยู่ : ถนนคิงส์ เฮดจ์ เคมบริดจ์ CB4 2QT
ภูมิภาค : อังกฤษตอนกลาง

เว็บไซต์ : www.camre.ac.uk
โทรศัพท์ : +44 1223 226318
โทรสาร : +44 1223 226391
อีเมล : awakefield@camre.ac.uk

Address : Kings Hedges Road Cambridge CB4 2QT
Region : Central England

Website : www.camre.ac.uk
Telephone number : +44 1223 226318
Fax number : +44 1223 226391
E-mail address : awakefield@camre.ac.uk

ข้อมูลของโรงเรียน

วิทยาลัย Cambridge Regional ตั้งอยู่ในเมืองเคมบริดจ์ซึ่งอยู่ทางตะวันออกเฉียงเหนือของอังกฤษเพียง 45 ไมล์ สามารถเดินทางเข้าลอนดอนได้สะดวกโดยทางรถไฟ วิทยาลัยมีนักศึกษาแบบเต็มเวลา 4200 คน อายุระหว่าง 15-18 ปี และนักศึกษาแบบนอกเวลาอีก 9000 คน อายุ 19 ปีขึ้นไป ซึ่งส่วนใหญ่ทำงานแล้ว นอกจากนี้ยังมีนักเรียนต่างชาติราว 1500 คน จาก 64 ประเทศ

เมืองเคมบริดจ์เป็นแหล่งรวมอุตสาหกรรมและเทคโนโลยีขั้นสูง ส่วนใหญ่ตั้งอยู่ที่อุทยานวิทยาศาสตร์ในเคมบริดจ์ ใกล้กับวิทยาเขต Science Park ของวิทยาลัย พื้นที่รอบๆ วิทยาลัยเป็นเขตชนบทและมีโรงเรียน วิทยาลัยชุมชน และหมู่บ้านอยู่รายรอบ เนื่องจากเคมบริดจ์เป็นเมืองการศึกษาอย่างยาวนาน จึงมีร้านค้า ห้างสรรพสินค้าและแหล่งสันทนาการต่างๆ สำหรับนักเรียน นักศึกษา

วิทยาลัย Cambridge Regional มีมาตรฐานการศึกษาที่สูงมีความหลากหลายและมีหลักสูตรให้เลือกมากมาย วิทยาลัยมุ่งมั่นที่จะสร้างชื่อเสียงทั้งในระดับประเทศ ระดับภูมิภาคและในระดับโลก นักศึกษาของวิทยาลัยเป็นคนหนุ่มสาว คนทำงาน มีทั้งหลักสูตรที่เปิดสอนในสหราชอาณาจักรและในประเทศอื่นๆ

หลักสูตรของวิทยาลัยเริ่มเรียนในเดือนกันยายนและไปสิ้นสุดในเดือนมิถุนายน ยกเว้นหลักสูตรปูพื้นฐานเข้ามหาวิทยาลัยซึ่งจะเปิดรับปีละสองครั้ง คือในเดือนกันยายนและมกราคม

หลักสูตร A-level

ออกแบบเพื่อเตรียมนักเรียนในการศึกษาต่อระดับมหาวิทยาลัย ในสหราชอาณาจักร เปิดสอนในรายวิชาดังต่อไปนี้คือ ธุรกิจ กฎหมาย วิศวกรรมศาสตร์ วิทยาศาสตร์ คอมพิวเตอร์ และมีหลักสูตร IGCSE

University Foundation Programme

เป็นหลักสูตรเร่งรัดสามเทอมเพื่อเตรียมนักเรียนในการศึกษาต่อมหาวิทยาลัยในสหราชอาณาจักร นักเรียนสามารถเลือกเรียนวิชาต่างๆ มากมาย อาทิ ธุรกิจ การบริหาร เศรษฐศาสตร์ วิทยาศาสตร์ และหลักสูตร Technical and Professional Diploma ด้านสุขภาพและสังคมสงเคราะห์ ศิลปะและการออกแบบ วิศวกรรมยานยนต์ การบริหารธุรกิจความงาม ธุรกิจ คอมพิวเตอร์และการพัฒนาระบบ ก่อสร้าง (วิศวกรรมโยธา) ก่อสร้าง (บริการ การก่อสร้าง) การผลิตสื่อ (การพัฒนาเกมคอมพิวเตอร์/แอนิเมชัน) การผลิตสื่อสร้างสรรค์ (วารสารศาสตร์) วิศวกรรมศาสตร์ เทคโนโลยี การดนตรี กีฬาและวิทยาศาสตร์การกีฬา (โค้ชและการพัฒนาด้านกีฬา) การบริหารการท่องเที่ยว การอบรมพัฒนาครูภาษาอังกฤษ หมายรวมถึงหลักสูตร CELTA วิทยาลัยเปิดสอนหลักสูตรภาษาอังกฤษตลอดปี สามารถเริ่มเมื่อใดก็ได้

หลักสูตรภาษาอังกฤษหมายถึงรวมถึงภาษาอังกฤษเพื่อการทำงาน ภาษาอังกฤษเชิงวิชาการ ภาษาอังกฤษทั่วไป ภาษาอังกฤษสำหรับครู หลักสูตรเตรียมสอบ IELTS และหลักสูตรเตรียมตัวสอบอื่นๆ

School information

Cambridge Regional College is situated in the historic town of Cambridge which is 45 miles north east of London with excellent rail links to the capital. The College provides education and training opportunities for 4200 full time students from 15-18 and 9000 part-time, 19+ learners, many of whom are in the workplace. The College also welcomes over 1500 international students from 64 countries each year.

The City of is the centre of many high technology industries, many of them based at the Cambridge Science Park near our Science Park Campus. The surrounding area is primarily rural and is served by a number of schools, village and community colleges which offer full-time education. Cambridge's long history as a university town means that it is rich in amenities with excellent shops and libraries as well as a range of recreational facilities.

Cambridge Regional College complements other institutions in the locality and contributes to an education system which, in terms of high quality, diversity and choice, is probably unmatched in the country. The College's vision is to be acknowledged as one of the UK's leading Colleges, providing high quality education and training. At Cambridge Regional College we offer education and training to young people, adults and professionals. Programmes of study are offered both in the UK and overseas.

Programmes delivered at Cambridge Regional College start in September and finish in June with the exception of the University Foundation that has two start dates: September and January.

A Levels

A level programmes are designed to prepare students for study in British Universities. We offer A levels in the following subjects:
• Business • Law • Engineering • Science • Computing IGCSEs

University Foundation Programmes

This is a three term intensive course that prepares students for study at a wide range of university in the UK. Students can choose to study:
• Business studies • Management • Economics • Science
Technical and Professional Diplomas in:
• Health and Social Care
• Art and Design • Automotive Engineering • Beauty Management
• Business • Computing and Systems Development • Construction (Civil Engineering) • Construction (Building Service) • Construction
• Creative Media Production (Computer Game Design/Animation)
• Creative Media Production (Journalism) • Engineering • Music Technology • Sport and Exercise Sciences (Coaching and Sport development) • Travel and Tourism Management

Teacher Training including CELTA Language courses Our Language courses are available all year round and individuals can start and finish any time. Language courses cover English for work, English for academic purposes, general English, English for professionals, English for teachers, IELTS preparation course and preparation for different exams.

ค่าเล่าเรียนต่อภาคเรียน (ต่ำสุดถึงสูงสุด) : สามารถตรวจสอบค่าเล่าเรียนได้ที่ <http://www.camre.ac.uk/international/>

ประเภทของโรงเรียน : วิทยาลัยของรัฐ **ประเภทของที่พักในโรงเรียน :** พักกับครอบครัว

ช่วงอายุของนักเรียน : อายุ 12 ปีขึ้นไป

บริการสำหรับนักเรียนที่ต้องการการดูแลเป็นพิเศษ เช่น อาหารแพ้ง่ายๆ บัญชีทางการแพทย์ : วิทยาลัยมีสิ่งอำนวยความสะดวกสำหรับผู้ที่ใช้รถเข็น และมีทีมที่ดูแลนักเรียนที่ต้องการการดูแลเป็นพิเศษโดยเฉพาะ และมีทีมที่ดูแลด้านอาการแพ้และความพิการต่างๆ นอกจากนี้ครอบครัวที่นักเรียนจะไปพักด้วยก็จะได้รับข้อมูลและคำแนะนำอย่างครบถ้วน

ตัวแทน/สำนักงานตัวแทนในประเทศไทย : Union Plus

Tuition fees/term (min.-max.) : Please check at <http://www.camre.ac.uk/international/>

Type of school : Further Education College/government funded college **School residential type :** Host families

Age range : 12+ years

Special needs catered for (i.e. Allergies, Partial Sight) : The college is fully accessible for wheelchair users and we have special support teams for disable students. We have a welfare team on premises who can deal with disabilities and allergies. Host families are also advised regarding any allergies

Agent/representative office contact in Thailand (optional) : Union Plus





Cardiff Sixth Form College

ที่อยู่ : 1-3 Trinity Court 21-27 Newport Road
Cardiff CF24 0AA
ภูมิภาค : เวลส์

เว็บไซต์ : www.ccoex.com
โทรศัพท์ : +44 2920 493 121
โทรสาร : -
อีเมล : marketing@ccoex.com

Address : 1-3 Trinity Court 21-27 Newport Road
Cardiff CF24 0AA
Region : Wales

Website : www.ccoex.com
Telephone number : +44 2920 493 121
Fax number : -
E-mail address : marketing@ccoex.com

ข้อมูลของโรงเรียน

Cardiff Sixth Form ได้รับการยอมรับให้เป็นโรงเรียนระดับ A-Level ชั้นแนวหน้าในสหราชอาณาจักร เป็นอันดับ 1 ของประเทศในด้านคะแนน การสอบ A-Level ในหลายๆ league table ซึ่งตีพิมพ์โดย The Daily Telegraph และ The Times และควมดำเนินงานนี้ได้ถึง 3 ปีซ้อน ในปี 2558 95% ของนักเรียนของเราได้คะแนน A*-A และ 99% ได้คะแนน A*-B

ด้วยชื่อเสียงในด้านความเป็นเลิศทางการศึกษา สิ่งอำนวยความสะดวก ยอดเยี่ยมและกิจกรรมนอกหลักสูตรที่เพิ่มคุณค่า โรงเรียนของเรามุ่งเน้น ที่การเอาใจใส่นักเรียนเป็นรายบุคคลและสร้างแรงบันดาลใจให้นักเรียนใช้ พรสวรรค์ของแต่ละคนอย่างเต็มที่

นักเรียนของเราจะได้เรียนรู้จากคณาจารย์ที่มีประสบการณ์ อาจารย์หลายคน เคยเป็นอาจารย์ผู้ออกข้อสอบวัดระดับในสหราชอาณาจักร โรงเรียนของเรา ประสบความสำเร็จอย่างมากในการนำนักเรียนเข้าศึกษาต่อในหลักสูตรที่มีการแข่งขันสูงเช่นแพทยศาสตร์ ทันตกรรม และสัตวแพทย์ นักเรียนของเรา อีกจำนวนมากเข้าศึกษาต่อหลักสูตรอื่นๆ เช่นเศรษฐศาสตร์ กฎหมาย และ วิศวกรรมศาสตร์ ในปี 2558 นักเรียนของเรา 15 คน ได้รับการตอบรับ จากคณะต่างๆ ใน Oxford

วิชาที่เปิดสอนที่โรงเรียนของเรา

คณิตศาสตร์ คณิตศาสตร์ขั้นสูง เภมี ชีววิทยา ฟิสิกส์ จิตวิทยา ภูมิศาสตร์ ประวัติศาสตร์ เศรษฐศาสตร์ ธุรกิจ รัฐบาลและการเมือง วรรณคดีอังกฤษ และภาษาฝรั่งเศส

ผลการสอบ A-Level

	2015	2014	2013	2012	2011	2010
A*-B	99%	99%	100%	99%	98%	100%
A*-A	95%	95%	94%	94%	84%	91%

Cardiff Sixth Form College ได้รับรางวัลโรงเรียนเอกชนที่ดีที่สุด ในสหราชอาณาจักร รางวัลโรงเรียนประจำแบบสหศึกษาดีเด่น และรางวัล วิทยาลัยเอกชนระดับ Sixth Form ที่ดีที่สุด จัดโดย Educational Advisers' Awards (ดูข้อมูลเพิ่มเติมได้ที่ HYPERLINK "http://www.best-schools.co.uk" www.best-schools.co.uk) นอกจากนี้ วิทยาลัยของเราได้รับการจัดอันดับให้เป็นหนึ่งในโรงเรียน ที่มีผลการสอบ A-Level ที่สูงที่สุดใน league table ต่างๆ ซึ่งตีพิมพ์ โดยหนังสือพิมพ์ The Daily Telegraph และ The Times 3 ปีซ้อน

School information

Cardiff Sixth Form College is widely regarded as the UK's top A-Level education provider, ranked number one for A-Level results in league tables published by The Daily Telegraph and The Times for three consecutive years. In 2015, 95% of students achieved A*-A grades, whilst 99% of students achieved A*-B grades.

With a reputation for outstanding educational achievement, excellent facilities and enriching extra-curricular activities, CSFC focuses on individual care and inspires students to make the most of their unique talents.

Students benefit from experienced teachers, many of whom have examiner/chief examiner experience in the UK. CSFC has enjoyed exceptional success in placing its students on high-demand courses of their choice, such as medicine, dentistry and veterinary science. Our students have also had considerable success in gaining places to study other high-demand courses, such as economics, law and engineering and in 2015, 15 students went on to attend Oxbridge colleges.

Subjects available for study:

Maths, Further maths, Chemistry, Biology, Physics, Psychology, Geography, History, Economics, Business Studies, Government and Politics, English Literature and French

A-Level Results

	2015	2014	2013	2012	2011	2010
A*-B	99%	99%	100%	99%	98%	100%
A*-A	95%	95%	94%	94%	84%	91%

For six years running, Cardiff Sixth Form College has been awarded Top Private School in the UK, Top Private Co-educational Boarding School and Top Private Sixth Form College in the Educational Advisers' Awards (for further information, see www.best-schools.co.uk). In addition, the College has been ranked number one for A-Level results in league tables published by The Daily Telegraph and The Times newspapers for three consecutive years.

ค่าเล่าเรียนต่อภาคเรียน (ต่ำสุดถึงสูงสุด) : ค่าเรียนและค่าหอพัก 36,000 ปอนด์ต่อปีการศึกษา
ประเภทของโรงเรียน : สหศึกษา **ประเภทของที่พักในโรงเรียน :** ประจำ
ช่วงอายุของนักเรียน : 16 ปีขึ้นไป
บริการสำหรับนักเรียนที่ต้องการการดูแลเป็นพิเศษ เช่น อาหารแพ้ต่างๆ บัญชีทางการแพทย์) : -
ตัวแทน/สำนักงานตัวแทนในประเทศไทย : -

Tuition fees/term (min.-max.) : Tuition and boarding costs are £36,000 per academic year

Type of school : Co-ed **School residential type :** Boarding

Age range : 16+ years

Special needs catered for (i.e. Allergies, Partial Sight) :-

Agent/representative office contact in Thailand (optional) :-





d'Overbroeck's College Oxford

ที่อยู่ : อาคาร เดอ- สวอน 111 ถนนบานเบอร์รี่ อ็อกซฟอร์ด OX2 6JX
ภูมิภาค : ทางตอนใต้ของอังกฤษ

เว็บไซต์ : www.doverbroecks.com
โทรศัพท์ : +44 (0) 1865 310 000
โทรสาร : +44 (0) 1865 552 2976
อีเมล : mail@doverbroecks.com

Address : The Swan Building 111 Banbury Road Oxford OX2 6JX
Region : South of England

เว็บไซต์ : www.doverbroecks.com
โทรศัพท์ : +44 (0) 1865 310 000
โทรสาร : +44 (0) 1865 552 2976
อีเมล : mail@doverbroecks.com

ข้อมูลของโรงเรียน

d'Overbroeck's เป็นโรงเรียนเอกชนแบบสหศึกษารับนักเรียน ทั้งแบบประจำและไปกลับ ซึ่งเป็นโรงเรียนชั้นนำแห่งหนึ่งของสหราชอาณาจักร ตั้งอยู่ใจกลางเมืองอ็อกซฟอร์ดห่างจากลอนดอนประมาณ 1 ชั่วโมง

โรงเรียนมีชื่อเสียงจากการเรียนการสอนที่กระตุ้นการเรียนรู้ของนักเรียน รวมถึงผลการสอบที่โดดเด่น และการดูแลเรื่องความเป็นอยู่ของนักเรียน การเรียนการสอนเป็นห้องเรียนขนาดเล็ก นักเรียนจึงได้รับการดูแลอย่างทั่วถึง นอกจากนี้ความเชี่ยวชาญในแต่ละสาขาวิชาแล้ว ครูที่นี่ยังมีความชำนาญในการกระตุ้นและจุดประกายการเรียนรู้ให้กับนักเรียน จากการประเมินคุณภาพของโรงเรียนโดย Independent Schools Inspection โรงเรียนได้รับการประเมินให้อยู่ในระดับ ยอดเยี่ยม ด้วยความโดดเด่นในเรื่อง การเรียนการสอน โรงเรียนเป็นแบบไปกลับในชั้นเด็กเล็ก รับนักเรียนต่างชาติ ตั้งแต่อายุ 14 ปีขึ้นไป

ทางเรามีนักเรียนไทยมาเข้าเรียนทุกๆ ปี รวมถึงนักเรียนทุนรัฐบาล และนักเรียนทุนธนาคารแห่งประเทศไทย

หลักสูตรซัมเมอร์ (ช่วงเดือนกรกฎาคมและสิงหาคม) (อายุ 14ขึ้นไป)

ในคอร์สนี้ นักเรียนจะได้ใช้ภาษาอังกฤษในบริบทและหัวข้อที่แตกต่างไปในแต่ละอาทิตย์ อีกทั้งยังได้ทำเวิร์คช็อปและกิจกรรมอื่นๆ รวมถึงเยี่ยมชมสถานที่สำคัญต่างๆ อีกด้วย ถ้ากำลังตัดสินใจจะเข้าเรียน IGCSE หรือ A Level การเข้าเรียนซัมเมอร์อย่างน้อย 2 สัปดาห์กับทางเรา เป็นสิ่งที่ดีที่สุดที่นักเรียนจะเรียนรู้เกี่ยวกับ d'Overbroeck's

หลักสูตร IGCSE programme (และหลักสูตรระยะสั้น) (อายุ 14 ปีขึ้นไป)

นักเรียนจะได้เรียน IGCSE 8 - 10 วิชา และสนุกสนานไปกับกิจกรรม กีฬา กิจกรรมต่างๆ การเยี่ยมชมสถานที่ต่างๆ และการเรียนรู้ทางวัฒนธรรมต่างๆ นักเรียนจะได้รับ การดูแลอย่างใกล้ชิด และโรงเรียนจะรายงานความก้าวหน้าในการเรียนให้กับพ่อแม่หรือผู้ปกครองทราบอยู่เสมอ โรงเรียนมีการเรียนการสอนที่โดดเด่นและมีนักเรียนไม่เกิน 12 คนต่อชั้นเรียน

หลักสูตร A level (16 ปีขึ้นไป)

เป็นชั้นเรียนขนาดเล็ก โดยส่วนใหญ่มีนักเรียนไม่เกินแปดคน การเรียนการสอนเป็นแบบ interactive เพื่อให้ นักเรียนสอบได้เกรดที่ดีที่สุด แต่ในขณะเดียวกันก็มีการเสริมสร้างทักษะการคิดวิเคราะห์ซึ่งจำเป็นในการเรียนในระดับมหาวิทยาลัย นอกจากนี้ยังมีผู้เชี่ยวชาญสำหรับนักเรียนที่ประสงค์จะศึกษาต่อที่มหาวิทยาลัย Oxford หรือ Cambridge หรือสนใจศึกษาต่อในสหรัฐอเมริกา นักเรียนได้ผลคะแนนดี ทำให้ได้รับการตอบรับให้ศึกษาต่อในมหาวิทยาลัยชั้นนำ อาทิ London School of Economics, UCL หรือมหาวิทยาลัย Oxford เป็นหลักสูตร 2 ปี เริ่มเรียนเดือนกันยายน

2017 Campus

ในเดือนกันยายน 2017 นี้ การเรียนในระดับ Sixth Form จะย้ายไปที่สถานที่ใหม่ทางตอนเหนือของอ็อกซฟอร์ด เยี่ยมไปด้วยบรรยากาศการเรียน การสอนที่ทรงคุณภาพ ครอบคลุมด้วยเทคโนโลยีอันทันสมัย และสาธารณูปโภคต่างๆ ครอบคลุม ค้นหาข้อมูลเพิ่มเติมได้จาก www.doverbroecks.com/oxford/school/333.php

School information

d'Overbroeck's is a leading UK co-educational independent day and boarding school located near the centre of Oxford, a safe and stimulating student city; one hour from London.

It is well known for its encouraging and supportive approach as well as for its excellent academic results and outstanding pastoral care. Teaching is in small classes so every student can be heard, participate in lessons and ask questions. As well as being experts in their subject areas, the teachers excel in motivating and inspiring students. We achieved "excellent" - the top rating - in teaching, student achievement, pastoral care, boarding, the curriculum, welfare and pupils' development in our last Independent Schools Inspection report. The school is a day school in the lower years but international students can join us from the age of 14.

We welcome several students from Thailand each year including Government or Bank of Thailand scholars.

Summer English School (July August, 14+)

This is a subject based summer school which has a new theme every week and includes relevant study in action days. Joining the summer school for a minimum of 2 weeks is the best way to discover d'Overbroeck's if you are considering IGCSE or A levels with us.

IGCSE programme (Age 14+, as a one year or two year programme)

Students study 8 to 10 IGCSEs as well as benefitting from a superb programme of sports, activities, visits and an excellent enrichment and cultural programme. Students are closely supported and parents or guardians are kept well informed of their son or daughter's progress. Excellent teaching in classes of no more than 12.

A level programme (Age 16+)

Classes are small typically around 8) with highly interactive and motivating teaching designed to help students achieve the best grades but also develop critical thinking skills which are vital for university success. Excellent results leading to the very best universities in the UK such as the London School of Economics, UCL or Oxford University. Two year courses. September start.

2017 Campus

In September 2017, our Sixth Form will be based at our new site in North Oxford which will provide a wonderful environment for teaching and learning with the latest technology and excellent facilities. You can see more at www.doverbroecks.com/oxford/school/333.php

Our International Section will move to The Swan Building (where the sixth form presently is) which students will benefit from more space and new science and art facilities.

ค่าเล่าเรียนต่อภาคเรียน (ต่ำสุดถึงสูงสุด) : 7,200 ปอนด์ ถึง 9,520 ปอนด์ (เฉพาะค่าเล่าเรียน ปี 2015-2016)

ประเภทของโรงเรียน : สหศึกษา **ประเภทของที่พักในโรงเรียน :** ไปกลับรายสัปดาห์ ประจำและอื่น ๆ

ช่วงอายุของนักเรียน : 14 - 19 ปี

บริการสำหรับนักเรียนที่ต้องการการดูแลเป็นพิเศษ เช่น อาหารแพ้ต่างๆ บัญชีทางการแพทย์ : โรงเรียนสามารถดูแลนักเรียนได้ในหลากหลายกรณี

ตัวแทน/สำนักงานตัวแทนในประเทศไทย : Lily Phommarack,

LPhommarack@oxfordinternational.com หรือ Line: Lilyoxfordint

Tuition fees/term (min.-max.) : £7,200 to £9,520 (tuition fee only 2015-2016)

Type of school : Co-ed **School residential type :** Weekly/flexible boarding

Age range : 14-19 years

Special needs catered for (i.e. Allergies, Partial Sight) : We try to cater to a wide range of needs.

Agent/representative office contact in Thailand (optional) : Lily Phommarack,

LPhommarack@oxfordinternational.com or Line: Lilyoxfordint





EF Academy International Boarding Schools

ที่อยู่ : อ็อกซ์ฟอร์ด Pullens Lane Headington Oxford OX3 0DT
ทอร์เบย์ EF House, Castle Road Torquay, TQ1 3BG
ภูมิภาค อ็อกซ์ฟอร์ด : ตะวันออกเฉียงใต้ของประเทศไทย
ทอร์เบย์ : ตะวันตกเฉียงใต้ของประเทศไทย

เว็บไซต์ : www.ef.co.th/ia
โทรศัพท์ : +66 (0) 2664 9966
โทรสาร : +66 (0) 2664 9960
อีเมล : Nareerat.Rattayasuk@EF.com

Address Oxford : Pullens Lane Headington Oxford OX3 0DT
Torbay : EF House, Castle Road Torquay, TQ1 3BG
Region Oxford : South East England
Torbay : South West England

Website : www.ef.co.th/ia
Telephone number : +66 (0) 2664 9966
Fax number : +66 (0) 2664 9960
E-mail address : Nareerat.Rattayasuk@EF.com

ข้อมูลของโรงเรียน

EF Academy มีความเชี่ยวชาญในเรื่องการเตรียมความพร้อมในด้านต่างๆ ให้กับนักเรียนเพื่อเข้าเรียนต่อในระดับอุดมศึกษา โรงเรียนของเรา มีสถิติความสำเร็จ 100 เปอร์เซ็นต์ในการพานักเรียนเข้าเรียนในมหาวิทยาลัยชั้นนำในสหราชอาณาจักรได้ อย่างเช่น มหาวิทยาลัย Oxford, Cambridge, LSE และมหาวิทยาลัย Durham รวมถึงสถานศึกษาชั้นนำอื่นๆ ทั่วโลก

หลักสูตรการศึกษาต่างๆ ที่มีคือ IGCSE Programme, A-level Programme, IB Diploma Programme และ High School Preparation Programme

ผลสัมฤทธิ์และความสำเร็จของนักเรียน

นักเรียนของโรงเรียน EF Academy มีผลการเรียนดีเยี่ยมกว่า 90% ของนักเรียนที่จบหลักสูตรจากเราสามารถเข้าศึกษาต่อในมหาวิทยาลัยที่เลือกเป็นอันดับหนึ่งได้ และนักเรียนของเราสามารถทำคะแนนสอบได้สูงอย่างต่อเนื่อง ด้วยการเตรียมความพร้อมที่เข้มข้น การให้คำแนะนำอย่างใกล้ชิด และการอบรมสั่งสอนที่เปี่ยมไปด้วยคุณภาพ ทำให้เราสามารถช่วยให้นักเรียนบรรลุเป้าหมายสูงสุดทางการศึกษาได้

หลักสูตรที่ออกแบบมาโดยเฉพาะ

เราออกแบบหลักสูตรการเรียนการสอนที่มีความเฉพาะ เพื่อให้ นักเรียน สามารถผ่านเกณฑ์ความรู้ภาษาอังกฤษและข้อกำหนดด้านวิชาการต่างๆ ของมหาวิทยาลัย โดยมุ่งเน้นจัดการเรียนการสอนแบบกลุ่มขนาดเล็ก

เพื่อประโยชน์ของนักเรียนทั้งในด้านการมีปฏิสัมพันธ์ในกลุ่ม และการได้รับการดูแลเอาใจใส่จากครูผู้สอนแบบตัวต่อตัว ซึ่งทำให้การเรียนรู้ของนักเรียนมีประสิทธิภาพและพัฒนาขึ้นทุกวัน

ผลการยอมรับระดับโลก

หลักสูตรการเรียนการสอนทุกวิชาดำเนินการสอนโดยครูผู้สอนที่ผ่านการรับรอง อีกทั้งมีความสามารถ และประสบการณ์ในการสอนนักเรียนนานาชาติ ปีที่แล้วนักเรียนของเราสามารถทำคะแนนได้สูงถึง 94 เปอร์เซ็นต์ในการสอบ A-Level และนักเรียนของเราที่ได้เฉพาะเกรด A นั้น มากเป็น 5 เท่าของมาตรฐานสหราชอาณาจักร

สภาพแวดล้อมที่เป็นนานาชาติอย่างแท้จริง

เมื่อเปรียบเทียบกับโรงเรียนมัธยมเอกชนอื่นๆ แล้ว EF Academy มีสภาพแวดล้อมที่เป็นนานาชาติมากกว่า เนื่องจากโรงเรียนของเรามีนักเรียนกว่า 40 สัญชาติจากทั่วโลกไม่ว่าจะเป็นยุโรป เอเชีย อเมริกา ตะวันออกกลาง และแอฟริกา โดยการผสมผสานของวัฒนธรรมอันหลากหลายนี้ เป็นส่วนหนึ่งที่ทำให้เกิดรูปแบบการเรียนรู้ที่โดดเด่นเป็นเอกลักษณ์และเต็มไปด้วยสีสันของวัยเรียน

School information

EF Academy specialises in preparing students for higher education and supports them during the entire process. EF Academy has a 100% success rate in placing students at outstanding, top rated universities in the United Kingdom including Oxford, Cambridge, LSE and Durham and other premier locations around the world.

The following courses are offered: IGCSE Programme, A-level Programme, IB Diploma Programme and High School Preparation Programme.

Here's why we're so successful. Stellar results and student achievements:

EF Academy students have excellent results. Over 90% of our graduates attend their first choice university, and our students have consistently high exam scores. Through rigorous preparation, close guidance and high quality instruction, we have helped our students achieve their highest academic goals.

Customised curriculum:

We tailor every study programme to ensure that you meet the English language and academic requirements of universities. We insist on small class sizes so that you benefit from both group interaction and individualised attention from your teachers, meaning you make progress every day.

World-class faculty:

All courses are taught by certified, talented instructors who have significant experience working with international students. Last year EF Academy students achieved a 94% pass rate in A-level examinations, and the number of A grades our students received is 5 times the UK national average.

Truly international atmosphere:

Unlike typical private high schools, EF Academy has a diverse student body. Students hail from every corner of the world, including Europe, Asia, the Americas, Middle East, and Africa. With over 40 nationalities represented, the mix of cultures fosters an extraordinary learning environment and a rich school life.

ค่าเล่าเรียนต่อภาคเรียน (ต่ำสุดถึงสูงสุด) : นักเรียนประจำ 7,500 ถึง 8,900 ปอนด์
ประเภทของโรงเรียน : สหศึกษา **ประเภทของที่พักในโรงเรียน :** ที่พักประจำพร้อมอาหารทุกมื้อ
ช่วงอายุของนักเรียน : 14 - 19 ปี
บริการสำหรับนักเรียนที่ต้องการการดูแลเป็นพิเศษ เช่น อาหารแพ้อาหารบางชนิด : -
ตัวแทน/สำนักงานตัวแทนในประเทศไทย : EF Education First
อาคารเอ็มโพเรียม ชั้น 25 622 ถนนสุขุมวิท แขวงคลองตัน เขตคลองเตย กรุงเทพฯ 10110

Tuition fees/term (min.-max.) : Boarding from £7,500 - £8,900
Type of school : Co-ed **School residential type :** Full boarding
Age range : 14-19 years
Special needs catered for (i.e. Allergies, Partial Sight) :-
Agent/representative office contact in Thailand (optional) : EF Education First
The Emporium Tower 25th Floor, 622 Sukhumvit Road, Klongton, Klongtoey, Bangkok 10110





Ellesmere College

ที่อยู่ : แอลสมียร์ ชิรอปเชอร์ SY12 9AB
ภูมิภาค : อังกฤษตอนกลางฝั่งตะวันตก

เว็บไซต์ : www.ellesmere.com
โทรศัพท์ : +44 01691 622321
โทรสาร : +44 01691 623286
อีเมล : InternationalRegistrar@ellesmere.com

Address : Ellesmere Shropshire SY12 9AB United Kingdom
Region : West Midlands

Website : www.ellesmere.com
Telephone number : +44 01691 622321
Fax number : +44 01691 623286
E-mail address : InternationalRegistrar@ellesmere.com

ข้อมูลของโรงเรียน

Ellesmere College ก่อตั้งขึ้นในปี ค.ศ. 1884 และยังคงรักษาเอกลักษณ์ของโรงเรียนเอาไว้คือให้ความสำคัญกับนักเรียนแต่ละคน และการเสริมสร้างบรรยากาศแบบครอบครัว โรงเรียนเป็นโรงเรียนแบบประจำที่มีความอบอุ่นเป็นมิตร มีนักเรียนกว่า 600 คน อายุระหว่าง 7 ถึง 18 ปี นักเรียนได้รับการสนับสนุนให้ทดลองทำสิ่งใหม่ๆ และค้นหาความสามารถและศักยภาพของตน ซึ่งเป็นส่วนหนึ่งของหลักสูตรของโรงเรียนซึ่งมีความสร้างสรรค์และพัฒนาอยู่ตลอดเวลา

อังกฤษมีชื่อเสียงอย่างยาวนานในเรื่องของคุณภาพการศึกษา เช่นเดียวกับ Ellesmere College ที่มุ่งเน้นที่ความต้องการทางด้านวิชาการและสังคมของเด็กที่ Ellesmere College เราเชื่อว่าเพียงการที่เด็กสามารถสอบผ่านนั้นยังไม่เพียงพอเท่ากับที่เราสามารถให้เด็กได้ประโยชน์จากการศึกษาในสหราชอาณาจักรให้มากที่สุด

เรามุ่งมั่นที่จะสอนวิชาที่เด็กๆ สนใจ และเป็นห้องเรียนขนาดเล็ก โรงเรียนเตรียมตัวนักเรียนสำหรับการสอบ GCSEs Pre-A-levels และ A-Levels รวมถึง International Baccalaureate และในขณะเดียวกันนักเรียนก็ยังได้มีโอกาสเพลิดเพลินกับการเล่นกีฬาฟานานาชนิด รวมถึงดนตรี ละครและการทำกิจกรรมบำเพ็ญประโยชน์

โรงเรียนตั้งอยู่ในพื้นที่กว่า 50 เฮกเตอร์ซึ่งเป็นพื้นที่ของโรงเรียนเอง และห่างจากเมืองที่ใหญ่เป็นอันดับสองของประเทศ คือแมนเชสเตอร์และเบอร์มิงแฮมเพียง 100 กิโลเมตรเท่านั้น จากที่ตั้งของโรงเรียนทำให้นักเรียนสามารถเพลิดเพลินกับกิจกรรมต่างๆ ในทั้งสองเมือง แต่ในขณะเดียวกันก็ได้เรียนและอาศัยในบรรยากาศแบบชนบทของอังกฤษอันมีเสน่ห์

นอกจากนั้นโรงเรียนยังมีความโดดเด่นด้านวิชาการจากผลการสอบของนักเรียนในระดับ Sixth Form ทั้งในหลักสูตร International Baccalaureate และ A-Level จากการประกาศผลสอบ A-Level ล่าสุด นักเรียนกว่า 60% ของโรงเรียนได้เกรด A* - B ส่วนผลการสอบ IB ก็มีนักเรียนกว่าครึ่งขอโรงเรียนสอบได้คะแนนสูงกว่า 30 คะแนน ซึ่งเทียบเท่ากับเกรด A* สามวิชาในระดับ A-Level

นักเรียนได้รับการตอบรับจากมหาวิทยาลัยชั้นนำจาก มหาวิทยาลัย Oxford, Cambridge, Imperial College London, King's College London, New York School of Visual Arts, Edinburgh และ the Chicago Art Institute ส่วนผลการสอบ GCSE ก็มีความโดดเด่นไม่แพ้กัน เพราะมีนักเรียนได้เกรด A* เป็นจำนวนมาก และนักเรียนก็ขึ้นสอบผ่าน เป้าหมายหลักอีกประการของโรงเรียนคือการช่วยให้นักเรียนต่างชาติสามารถเรียนรู้สิ่งต่างๆ ได้มากกว่าทักษะทางภาษาอังกฤษแต่เพียงอย่างเดียว โรงเรียนมีอาจารย์ที่มีความเชี่ยวชาญในแต่ละสาขาวิชามาให้คำแนะนำและช่วยเหลือแบบรายบุคคล เพื่อให้นักเรียนมีความเข้าใจที่ลึกซึ้งและได้ความรู้ไปมากที่สุด

ในหลักสูตร English as an Additional language (EAL) ทางโรงเรียนมีครูผู้เชี่ยวชาญคอยให้คำแนะนำเพื่อให้นักเรียนพัฒนาทักษะภาษาอังกฤษได้เร็วที่สุด โดยอาจเรียนในชั้นเรียนขนาดเล็กเพื่อพัฒนาทักษะภาษาอังกฤษทั้งการพูด การฟัง การอ่านและการเขียน สำหรับนักเรียนบางคนอาจเรียนในกลุ่มเล็กซึ่งอาจได้ผลดีกว่าการเรียนในชั้นเรียนปกติ IELTS เป็นการสอบภาษาอังกฤษที่มหาวิทยาลัยส่วนใหญ่ใช้ในการพิจารณาเข้าศึกษา โรงเรียนมีคลาสเตรียมตัวสอบ IELTS สำหรับนักเรียนใน Years 12 และ 13 สำหรับนักเรียนที่ประสงค์จะเรียนหลักสูตร IB กับโรงเรียนจะต้องมีผลสอบ IELTS อย่างน้อย 5.5 โดยจะต้องได้ 5 ในทุกๆ ทักษะ

โรงเรียนมีที่พักที่มีความอบอุ่นเป็นมิตรให้บรรยากาศแบบอยู่ที่บ้าน นักเรียนประจำของที่นี่มาจากหลากหลายประเทศ หอพักมีความทันสมัยสะดวกสบายและปลอดภัย มีเจ้าหน้าที่ของทางโรงเรียนประจำอยู่ตลอด 24 ชั่วโมง เจ้าหน้าที่หอพักและครูที่งานร่วมกันอย่างใกล้ชิดเพื่อให้เกิดความต่อเนื่องในการดูแลนักเรียน หอพักมีห้องนอนหลายชนิด ส่วนใหญ่เป็นห้องเดี่ยวหรือห้องคู่ มีห้องน้ำในตัว โรงเรียนมี wifi บริการนักเรียนสามารถเข้าพักผ่อนในห้องนั่งเล่นและห้องดูทีวี ซึ่งมีความสะดวกสบาย นักเรียนประจำจะได้ไปพร้อมมิตรภาพอันดีกับเพื่อนๆ ที่จะได้แชร์ประสบการณ์ร่วมกันเพื่อเสริมสร้างมิตรภาพอันยาวนาน และด้วยกิจกรรมต่างๆ มากมาย การเข้าชมรม สมาคม กีฬาและหลักสูตรต่างๆ ทำให้นักเรียนของ Ellesmere มีประสบการณ์การเรียนที่พิเศษสุดไม่เหมือนใคร

School information

Since its founding in 1884, Ellesmere College has retained its individual student focus while promoting a family, community atmosphere. An incredibly friendly boarding school, 600 students from ages 7 to 18 are encouraged to try new things and explore their potential, part of the College's innovative and dynamic curriculum.

Great Britain has a world-wide reputation for its high standards of education and here at Ellesmere College we support that tradition by concentrating on the academic and social needs of every student. At Ellesmere College we believe it is not enough just to make sure that our students are successful at passing exams - important though this is - but that they also get the best of all that a British education can offer. We aim to provide subjects which appeal to all of our students' interests and academic strengths, while keeping class sizes small.

We prepare students for their GCSEs, Pre-A-levels, A-Levels and the International Baccalaureate as well as giving them the opportunity to enjoy a full and varied sports, music, drama and social programme.

Standing in its own stunning grounds covering more than 50 hectares, the school is conveniently located less than 100 kilometres from both of England's second major cities, Manchester and Birmingham. This ideal location means students can benefit from the vast range of activities both cities have to offer whilst living and studying in a tranquil English country setting.

Another excellent year for the school was demonstrated with outstanding performances from Sixth Form students in both International Baccalaureate and A-Level. In the most recent results more than 60 per cent of all A-Level grades awarded to Ellesmere students were in the top A* - B grade. The A level results followed impressive International Baccalaureate achievements where over half of all students achieved the higher level at above 30 points, which is equivalent of 3 A* grades at A-Level.

Successful students have been accepted on a wide range of courses at Universities which include Oxford, Cambridge, Imperial College London, King's College London, New York School of Visual Arts, Edinburgh and the Chicago Art

Institute. GCSE grades were equally impressive with a bumper crop of A* grades and departments recording 100% pass rate. Our aim at Ellesmere College is to make sure that international students learn far more than the ability to communicate in English. Specialist teachers offer a variety of individual programmes to help every student develop a depth of understanding, enabling each to get the most from their studies.

English as an Additional language (EAL) Our specially-trained teachers work closely with students who need to increase their English level as quickly as possible. Each student is supported with classes in small groups to develop their English speaking, listening, reading and writing skills. For some students, this means small group sessions are offered instead of some mainstream lessons if staff believe it will be of greater benefit. International English Language Testing System (IELTS) IELTS is the preferred English language qualification of all UK universities. In Years 12 and 13 students have group and one-to-one tuition to prepare them for the exam. To study the International Baccalaureate at Ellesmere College an IELTS score of 5.5 across all areas is the minimum standard needed with the required IELTS score of 5.0 across all areas for A-Levels. Accommodation Ellesmere College provides a friendly and warm environment with family values at its heart. Students from many countries are all part of our boarding community, becoming fully involved in school life.

Our modern accommodation provides a high quality, comfortable and secure environment for our students, with residential staff on site to tend to the students' needs 24 hours a day. There is a close liaison between the boarding and teaching staff to ensure a continuity of care at all times. There are a variety of rooms within the boarding house, the majority of which are single and twin, with en-suite options. Wi-Fi internet connection is available throughout the school. Our students also have access to a common room and TV lounge, which offer a comfortable and safe environment in which students can relax. Boarders will grow and learn within larger friendship groups, share experiences and form life-long relationships. With a wide range of activities, clubs, societies, sports, courses and performances on offer, Ellesmere pupils gain a unique educational experience.

ค่าเล่าเรียนต่อภาคเรียน (ต่ำสุดถึงสูงสุด) : 8,007 ปอนด์ ถึง 9,996 ปอนด์
ประเภทของโรงเรียน : สหศึกษา **ประเภทของที่พักในโรงเรียน :** วิทยาลัยแบบประจำ
ช่วงอายุของนักเรียน : 7 - 18 ปี
บริการสำหรับนักเรียนที่ต้องการการดูแลเป็นพิเศษ เช่น อากาศแพ้ต่างๆ บัญชีทางการแพทย์ : ครูที่มีความเชี่ยวชาญเฉพาะด้านจะให้คำแนะนำแบบตัวต่อตัว เพื่อช่วยในเรื่องพัฒนาการของนักเรียน
ตัวแทน/สำนักงานตัวแทนในประเทศไทย :-

Tuition fees/term (min.-max.) : £8,007 - £9,996 per term
Type of school : Co-ed **School residential type :** Boarding
Age range : 7-18 years

Special needs catered for (i.e. Allergies, Partial Sight) : Specialist teachers offer a variety of individual programmes to help every student develop.

Agent/representative office contact in Thailand (optional) :-





Highfield School

ที่อยู่ : Highfield Lane, Liphook, Hampshire, GU30 7LQ, UK
ภูมิภาค : ตอนใต้ของประเทศอังกฤษ

เว็บไซต์ : www.highfieldschool.org.uk
โทรศัพท์ : +44 (0)1428 728029
โทรสาร : -
อีเมล : headspa@highfieldschool.org.uk

Address : Highfield Lane, Liphook, Hampshire, GU30 7LQ, UK
Region : South of England
Website : www.highfieldschool.org.uk
Telephone number : +44 (0)1428 728029

Fax number : -
E-mail address : headspa@highfieldschool.org.uk

ข้อมูลของโรงเรียน

“การเข้าเรียนโรงเรียนประจำที่ Highfield เตรียมความพร้อมนักเรียนสำหรับการเข้าเรียนในมัธยมปลายได้ดี พื้นฐานที่ยอดเยี่ยมทำให้พวกเขาปรับตัวเข้ากับ Winchester และประสบความสำเร็จกับการเรียนได้เร็ว”

อาจารย์ประจำบ้าน Winchester College

Highfield School ก่อตั้งขึ้นในปี 1907 เป็นโรงเรียนระดับประถมศึกษา ตั้งอยู่บนพื้นที่ 175 เอเคอร์ที่สวยงาม เราส่งนักเรียนเข้าศึกษาต่อในโรงเรียนมัธยมชื่อดังเช่น Eton, Winchester, Downe House, Marlborough, Wellington และอื่นๆ มากมาย 100% ของนักเรียนของเราสามารถเข้าศึกษาต่อระดับมัธยมในโรงเรียนที่เลือกอันดับ 1 และมีจำนวนนักเรียนทุนที่นำภาคภูมิใจ

Highfield ตั้งอยู่ในชนบทที่งดงามและปลอดภัยของแฮมป์เชียร์ นอกเมืองเล็กๆ ที่มีชื่อว่า Liphook ซึ่งใช้เวลาเดินทางโดยรถไฟจากลอนดอนไม่ถึง 1 ชั่วโมง ใช้เวลา 50 นาทีเดินทางโดยรถยนต์จากสนามบินฮีทโธรว์ โรงเรียนของเราเปิดรับนักเรียนจำกัดจึงมีนักเรียนต่างชาติไม่มาก แต่มีโอกาสสำหรับนักเรียนต่างชาติมากขึ้นเมื่อขึ้น Year 7 ซึ่งเป็นช่วงเวลาที่เหมาะสมที่สุดที่จะเข้า Highfield เพื่อเตรียมตัวเข้าเรียนในโรงเรียนมัธยมปลาย

เรียนภาษาอังกฤษภาคฤดูร้อน

เรามีความยินดีที่จะประกาศเปิดตัวหลักสูตรภาษาอังกฤษภาคฤดูร้อน 3 สัปดาห์ ซึ่งเป็นหลักสูตรภาษาเข้มข้น (รวมภาษาอังกฤษเชิงวิชาการ) ครอบคลุมหลากหลาย ทัศนศึกษาที่น่าตื่นเต้น และความสุขมากมายในแบบกิจกรรมโรงเรียนประจำ

หลักสูตร 3 สัปดาห์นี้เริ่มในเดือนกรกฎาคมและต้นเดือนสิงหาคม เปิดรับนักเรียนอายุระหว่าง 8-15 ปี เหมาะสำหรับคนที่ต้องการเรียนในสหราชอาณาจักร นี่เป็นโอกาสที่ดีที่จะได้สัมผัสชีวิตโรงเรียนประจำ สำหรับนักเรียนที่ต้องการฝึกภาษาอังกฤษ ก่อไฟตั้งแคมป์ เล่นฮอกกีและคริกเก็ต สนุกสนานกับศิลปะ ปั่นหม้อ วาดน้ำ เทนนิสและอีกมากมาย ในขณะที่ฝึกภาษาอังกฤษในชีวิตประจำวันกับเพื่อนๆ ในพื้นที่ 175 ไร่ในชนบทอังกฤษที่สวยงามและปลอดภัยในความดูแลของเจ้าหน้าที่ผู้เชี่ยวชาญ

School information

“Boarding at Highfield prepares pupils very well for the transition to senior school. This excellent foundation means they settle easily at Winchester and become successful quickly”

HOUSEMASTER, WINCHESTER COLLEGE

Founded in 1907, Highfield School is an English Country Prep School with 175 acres of beautiful grounds, feeding the top Senior Schools in England; Eton, Winchester, Downe House, Marlborough, Wellington to name but a few. We have a 100% success rate for entry to our students' first choice Senior Schools and an impressive scholarship record.

Highfield is located in glorious, safe, Hampshire countryside just outside the small town of Liphook, less than an hour from London by train, and 50 minutes away from London Heathrow Airport by car. With very limited places available, there are few international students, but opportunities often arise in Year 7, a perfect time to join Highfield in preparation for an English Senior School.

English Language Learning

We are delighted to announce the opening of our Summer School offering three weeks of intensive English language tuition (including Academic English) as well as a broad range of English School sports, exciting excursions and lots of fun, English boarding school activities.

The three week course will run in July and the beginning of August and is open to students aged 8-15 years. For those considering an English education for the future, the course provides an excellent introduction to English boarding school life. For students simply looking to improve their English, this is an opportunity to spend a few weeks learning to light fires in the forest, camp building, learning to play hockey and cricket, enjoying art, pottery, swimming, tennis and much more. At the same time, speaking only in English, making new friends and living together as a community in 175 acres of beautiful, safe, English countryside, guided by caring, expert staff.

ค่าเล่าเรียนต่อภาคเรียน (ต่ำสุดถึงสูงสุด) : ค่าเรียนแบบประจำ Year 7 7,575 ปอนด์ต่อเทอม, ค่าเรียนภาคฤดูร้อน 3 สัปดาห์ 3,225 ปอนด์

ประเภทของโรงเรียน : สหศึกษา **ประเภทของที่พักในโรงเรียน :** ประจำพร้อมอาหารทุกมื้อ

ช่วงอายุของนักเรียน : 3 - 15 ปี

บริการสำหรับนักเรียนที่ต้องการการดูแลเป็นพิเศษ เช่น อาหารแพ้ต่างๆ บัญชีทางการแพทย์ : มีบริการสำหรับนักเรียนที่ต้องการการดูแล
ตัวแทน/สำนักงานตัวแทนในประเทศไทย : -

Tuition fees/term (min.-max.) : Boarding Fees in Year 7 are £7,575 per term. The three week Summer School fee is £3,225

Type of school : Co-ed **School residential type :** Full-boarding

Age range : 3-15 years

Special needs catered for (i.e. Allergies, Partial Sight) : Yes

Agent/representative office contact in Thailand (optional) : -





INTO UEA Newton A-Level Programme

ที่อยู่ : INTO UEA University of East Anglia
Norwich Research Park Norfolk NR4 7TJ UK
ภูมิภาค : ตะวันออกของอังกฤษ

เว็บไซต์ : www.intohigher.com/newton
โทรศัพท์ : +44 1603 592977
โทรสาร : +44 1603 250200
อีเมล : newton@uea.ac.uk

Address : INTO UEA University of East Anglia
Norwich Research Park Norfolk NR4 7TJ UK
Region : Eastern England

Website : www.intohigher.com/newton
Telephone number : +44 1603 592977
Fax number : +44 1603 250200
E-mail address : newton@uea.ac.uk

ข้อมูลของโรงเรียน

หลักสูตรนิวตัน: เรียน A-levels ที่มหาวิทยาลัย

หลักสูตรนิวตัน A-Level คือคอร์สเฉพาะทางของมหาวิทยาลัยอีสต์แองเกลียที่ออกแบบมาเพื่อนักเรียนระดับ A-level สาขาวิชาวิทยาศาสตร์ คณิตศาสตร์หรือเศรษฐศาสตร์

หลักสูตรนิวตัน A-Level เป็นมากกว่าหลักสูตร A-level มาตรฐาน นอกเหนือไปจากมาตรฐานการเตรียมสูง A-level สูงสุด (CIE A-levels) แล้ว นักเรียนของเราจะได้ประโยชน์จากการเรียนจากอาจารย์มหาวิทยาลัยและได้เข้าใช้สิ่งอำนวยความสะดวกต่างๆ จากมหาวิทยาลัยภายในแคมปัส

นี่คือโอกาสการศึกษาที่ยอดเยี่ยมซึ่งถูกออกแบบมาเพื่อให้นักเรียนต่างชาติและนักเรียนชาวบริติชที่มุ่งมั่นและมีพรสวรรค์มากพอที่จะกลายเป็นแพทย์ นักวิทยาศาสตร์ วิศวกร นักคณิตศาสตร์ นักกฎหมาย และเศรษฐกรชั้นนำในอนาคต

- 85% ได้ A*-A ในปี 2558
- 99% ได้ A*-B
- 100% สอบเข้าแพทย์ได้

นักเรียนโครงการนิวตันของเราจะมีผลการสอบ A-level ที่ยอดเยี่ยมและสามารถเข้าเรียนในมหาวิทยาลัยชั้นนำของโลกได้มากมาย รวมถึง Cambridge, Imperial, University College London (UCL), และวิทยาลัยแพทย์ต่างๆ ในสหราชอาณาจักร ในปี 2558 นักเรียนของเรา 85% ได้คะแนน A*-A และนักเรียนเตรียมเข้าแพทย์ทั้ง 12 คนของเราได้เข้าเรียนต่อในวิทยาลัยแพทย์และทันตแพทย์ในสหราชอาณาจักรและไอร์แลนด์ เรียนโปรแกรมนิวตันของเราได้รับประโยชน์จากกิจกรรมเสริมหลักสูตร เช่น เวิร์คช็อป การนำเสนอต่างๆ ที่ปรึกษา การแข่งขัน การฝึกงาน การทำงาน

ด้านการแพทย์ การเข้าร่วมการแข่งขัน CREST Science awards และ Young Enterprise programme

หลักสูตรนิวตัน A-Level มีโครงสร้างวิชาเฉพาะทาง สำหรับนักเรียนที่ต้องการเข้าสู่สายอาชีพแพทย์ วิทยาศาสตร์ วิศวกรรมศาสตร์ กฎหมาย และเศรษฐศาสตร์

คุณสามารถเลือกสาขาวิชา 1 ใน 3 ตัวเลือกนี้

- วิทยาศาสตร์และแพทยศาสตร์
- วิศวกรรมศาสตร์และคณิตศาสตร์
- เศรษฐศาสตร์

เริ่มเรียน

กันยายน และ มกราคม
มีทุนการศึกษาถึง 50% ขึ้นอยู่กับผลการเรียน

ติดต่อเราเพื่อขอข้อมูลเพิ่มเติมได้ที่สำนักงานภูมิภาคของเรา

โมนา ชัยสง
ผู้จัดการฝ่ายภูมิภาค (ประเทศไทยและอินโดจีน)
INTO University Partnerships
283/84, Unit 1605, ชั้น 16 Home Place Building
สุขุมวิท 55 วัฒนา กทม
Tel: 66 (0)2 7150237
E-mail: mona.chaisong@intoglobal.com / newton@uea.ac.uk

School information

Newton Programme: A-levels at University

The University of East Anglia's Newton A-Level Programme is a specialised course for high-achieving A-level students orientated to the sciences, mathematics or economics.

Newton A-levels offers much more than a standard A-level programme. In addition to the highest standard of A-level preparation (CIE A-levels), our Newton Students benefit from visits by university academics and access to our University facilities here on campus.

This opportunity is unique and designed for international and British students who are committed and talented enough to become tomorrow's leading medics, scientists, engineers, mathematicians, lawyers and economists.

- 85% A*-A in 2015
- 99% A*-B
- 100% Medicine Success

Newton Students have achieved exceptional A-level results and have been rewarded with places at some of the top universities in the world, including Cambridge, Imperial, University College London (UCL), and UK medical schools. In 2015, 85% of grades achieved were A*-A and all 12 aspiring medics successfully gained places to medicine and dentistry in the UK and Ireland.

Our Newton students benefit from a broad programme of enhancement activities including workshops, presentations, educational visits, competitions, internships, medical work experience, CREST science awards and Young Enterprise programmes.

The Newton A-level programme provides subject-specific modules for students who are committed to pursuing a career in medicine and science, engineering, law and the economy.

You may choose from one of these pathways:

- Science and Medicine
- Engineering and Mathematics
- Economics and Actuarial Science

Start Dates

September and January
Scholarships worth up to 50% of the tuition fee are available based on academic merit.

For further information, please contact our regional office:

โมนา ชัยสง
Regional Manager (Thailand and Other Indochina)
INTO University Partnerships
283/84, Unit 1605, 16th Floor Home Place Building
Sukhumvit 55 (Thonglor13) Wattana, Bangkok
Tel: 66 (0)2 7150237
E-mail: mona.chaisong@intoglobal.com / newton@uea.ac.uk

ค่าเล่าเรียนต่อภาคเรียน (ต่ำสุดถึงสูงสุด) : 3,833 ปอนด์ ถึง 7,666 ปอนด์

ประเภทของโรงเรียน : หลักสูตร A-Level เฉพาะทาง **ประเภทของที่พักในโรงเรียน :** ห้องพักรวมตัวพร้อมอาหาร 2 มื้อต่อวัน

ช่วงอายุของนักเรียน : 16 ปีขึ้นไป

บริการสำหรับนักเรียนที่ต้องการการดูแลเป็นพิเศษ เช่น อากาศแพ้ต่างๆ บัญชีทางการแพทย์ : มีบริการสนับสนุนด้านต่างๆ

ตัวแทน/สำนักงานตัวแทนในประเทศไทย : -

โปรดติดต่อเราเพื่อดูรายชื่อตัวแทน

Tuition fees/term (min.-max.) : £3,833 - £7,666

Type of school : Specialised A-level Programme **School residential type :** Single Ensuite with 2 meals per day

Age range : 16+ years

Special needs catered for (i.e. Allergies, Partial Sight) : Yes

Agent/representative office contact in Thailand (optional) : -

Please contact the centre for a full list.





Kings Colleges

ที่อยู่ : ลอนดอน อ็อกซ์ฟอร์ด บอร์นมัธ และไบรตัน
ภูมิภาค : ตอนใต้ของอังกฤษ

เว็บไซต์ : www.kingseducation.com
โทรศัพท์ : +44 1273 806010
โทรสาร : -
อีเมล : lucy.cattermole@kingseducation.com

Address : London, Oxford, Bournemouth and Brighton
Region : Southern England

Website : www.kingseducation.com
Telephone number : +44 1273 806010
Fax number : -
E-mail address : lucy.cattermole@kingseducation.com

ข้อมูลของโรงเรียน

Kings Colleges: เตรียมความพร้อมสู่มหาวิทยาลัยชั้นนำ ระดับ Top 20 ในสหราชอาณาจักร

Kings Colleges ได้สร้างความพร้อมให้กับนักเรียนต่างชาติ ให้ประสบความสำเร็จกับการเข้าเรียนต่อในมหาวิทยาลัยชั้นนำในสหราชอาณาจักรมาตั้งแต่ปี ค.ศ. 1957 ตลอดเวลาที่ผ่านมา นักเรียนของเราได้เข้าเรียนในมหาวิทยาลัยระดับ Top 50 เรามีแนวทางการเรียนการสอนแบบใช้นักเรียนเป็นศูนย์กลาง ชั้นเรียนของเราขนาดเล็ก สอนโดยคณาจารย์ผู้ทรงคุณวุฒิ นักเรียนทุกคนจะได้รับการเอาใจใส่เป็นรายบุคคล ซึ่งส่งผลให้นักเรียนได้ผลสอบยอดเยี่ยม 56% ของนักเรียน A Level ปี 2558 ของเราได้คะแนน A*-A

เรามีหลักสูตรภาษาและวิชาการที่หลากหลาย เปิดรับนักเรียนอายุ 14 ปีขึ้นไป เช่นหลักสูตรเตรียมความพร้อมด้านภาษาอังกฤษ GCSE A Level และ Advances Level Foundation Programme ชั้นเรียน A Level ที่ Kings มีนักเรียน 4-10 คนต่อชั้นเรียนเพื่อให้แน่ใจว่านักเรียนทุกคนได้รับการดูแลจากคณาจารย์ที่ทุ่มเท หลักสูตร Kings Advanced Level Foundation เป็นหลักสูตรเข้มข้น 1 ปี รับประกันคุณภาพโดย Pearson และเทียบเท่า A Levels สำหรับนักเรียนที่ต้องการเข้าเรียนที่ Oxford และ Cambridge หรือสนใจศึกษาต่อสาขาแพทยศาสตร์ เรามีโปรแกรม Oxbridge และ Medical Preparation Programme ที่เข้มข้น เพื่อช่วยนักเรียนเตรียมสอบสัมภาษณ์ เตรียมความพร้อมด้านประสบการณ์การทำงานและการสอบเพิ่มเติมเช่น UKCAT และ BMAT

วิทยาลัยที่อบอุ่นและเป็นมิตรของเรามีวิทยาเขตในลอนดอน อ็อกซ์ฟอร์ด และบอร์นมัธ และเรากำลังจะเปิดแคมป์อีกแห่งในไบรตัน ในปี 2560 เรามีนักเรียนหลากหลายเชื้อชาติจาก 25 ประเทศ ทำให้คุณได้เรียนรู้วิชาการควบคู่ไปกับวัฒนธรรมหลากหลายในขณะที่ยังเรียนในสหราชอาณาจักร เรามีที่พักนักศึกษาให้เลือกหลายหลาย ที่มงามของเราพร้อมดูแลทุกด้านของชีวิตนักศึกษาตั้งแต่รับจากสนามบินมาสู่บ้านหลังใหม่ ไปจนถึงสวัสดิการและกิจกรรมต่างๆ ที่มีหลากหลายเช่น กีฬา โยคะ ชมรม โต้วาที หรือโปรแกรม Duke of Edinburgh Award เราขอต้อนรับคุณสู่ครอบครัวคิงส์

School information

Kings Colleges: leading pathways to the top 20 universities in the UK

Kings Colleges have been preparing international students for success at the UK's leading universities since 1957. Over that time, our students have gone on to win places at every one of the top 50 universities in the UK. Our student-centric approach of small classes and exceptional staff to student ratio means every single one of our students is welcomed and supported individually, leading to outstanding academic results. 56% of our students gained A*-A at A Level in 2015.

We offer a wide range of language and academic courses for students aged 14 upwards; including English language preparation, GCSE, A Level and the Advanced Level Foundation programmes. A Levels at Kings are taught in classes of 4-10 students, to ensure every student is expertly and individually prepared by our academic specialists. The Kings Advanced Level Foundation course is a highly rigorous 1-year programme which is independently assured by Pearson and benchmarked closely against A Levels. For students who would like to study at either Oxford or Cambridge, or for those who are aiming for a career in Medicine, we have a strong Oxbridge and Medical Preparation Programme; assisting students with mock interviews, appropriate work experience options, and providing expert guidance with their additional tests (UKCAT, BMAT).

Our friendly and welcoming colleges are located in London, Oxford and Bournemouth, with a brand new residential college in Brighton opening in 2017. We have an extremely diverse student body and each college has over 25 different nationalities; allowing students to study alongside scholars of all different cultures, whilst also gaining experience of studying within a UK college environment. We offer a wide range of accommodation options to suit all requirements and preferences. Our friendly teams will ensure every aspect of college life is taken care of; from collection at the airport, to a safe and welcoming home environment, to welfare and social activities at college. Students will have the option to take a wide variety of extra curricular activities, with opportunities to play sports, join a debating club, relax in a Yoga class or gain their Duke of Edinburgh Award. We look forward to welcoming you to the Kings family.

ค่าเล่าเรียนต่อภาคเรียน (ต่ำสุดถึงสูงสุด) : 4,318 ปอนด์ ถึง 7,106 ปอนด์
ประเภทของโรงเรียน : เอกชน **ประเภทของที่พักในโรงเรียน :** หอพัก/โฮมสเตย์
ช่วงอายุของนักเรียน : 14 ปีขึ้นไป

บริการสำหรับนักเรียนที่ต้องการการดูแลเป็นพิเศษ เช่น อากาศแพ้ต่างๆ บัญชีทางการแพทย์ : เรามีหน่วยงานสนับสนุนการเรียนรู้อุปสรรค แต่ไม่ใช่โรงเรียนเฉพาะทาง เรามีบริการดูแลนักเรียนที่เป็นภูมิแพ้

ตัวแทน/สำนักงานตัวแทนในประเทศไทย : ลูซี่ แคทเทอร์มอร์ lucy.cattermole@kingseducation.com

King's Education ภูมิภาคเอเชียตะวันออกเฉียงใต้ 9/9 เซ็นทรัลพลาซ่าแกรนด์ พระราม 9 ห้อง 1101 ชั้น 11 ถนน พระราม 9 กรุงเทพฯ 10310
เบอร์โทรศัพท์: กรุงเทพฯ 02 160 3403

Tuition fees/term (min.-max.): £4,318 - £7,106

Type of school : School/College **School residential type :** Residential/Homestay

Age range : 14+ years

Special needs catered for (i.e. Allergies, Partial Sight) : All schools have required Special Educational Needs support in place for students, however are not specialised SEN schools. All allergies and diet requirements can be

Agent/representative office contact in Thailand (optional) : Lucy Cattermole lucy.cattermole@kingseducation.com

Kings Education South East Asia Regional Office, 9/9 Central Plaza Grand Rama 9, Room 1101, 11th Fl, Rama 9 Road, 10310 Bangkok
Telephone: Bangkok 02 160 3403





Kingswood

ที่อยู่ : Lansdown, Bath. BA1 5RG
ภูมิภาค : ตะวันตกเฉียงใต้ของอังกฤษ

เว็บไซต์ : www.kingswood.bath.sch.uk
โทรศัพท์ : +44 1225 734370
โทรสาร : -
อีเมล : hcl@kingswood.bath.sch.uk

Address : Lansdown, Bath. BA1 5RG
Region : South West of England

Website : www.kingswood.bath.sch.uk
Telephone number : +44 1225 734370
Fax number : -
E-mail address : hcl@kingswood.bath.sch.uk

ข้อมูลของโรงเรียน

โรงเรียน Kingswood คือหนึ่งในโรงเรียนชั้นนำด้านวิชาการของสหราชอาณาจักร ตั้งอยู่ในเมือง Bath ที่สวยงาม อยู่ห่างจาก London Heathrow เพียง 1.5 ชั่วโมง โรงเรียนของเราถูกจัดให้อยู่ในอันดับที่ยอดเยี่ยมในทุกด้านซึ่งรวมถึงด้านวิชาการ การดูแลนักเรียน หอพัก การพัฒนาที่ลุ่มลึกมารยาท กิจกรรมนอกหลักสูตรและการสอน เรามีนักเรียนหญิงและชาย อายุ 3-18 ปี หอพักของเรารับนักเรียนอายุ 7-18 ปี สิ่งอำนวยความสะดวกของเราที่ยอดเยี่ยม เรามีสนามกีฬากว้าง โรงละคร ศูนย์ศิลปะ ดนตรี และวิชาการ ตั้งอยู่ในพื้นที่สวนที่ดีที่สุด 213 เอเคอร์ นอกจากนี้ชื่อเสียงด้านวิชาการแล้ว Kingswood ยังมีชื่อเสียงโดดเด่น ในด้านกีฬาและมีการจัดการแข่งขันกีฬา กับโรงเรียนชั้นนำอื่นๆ ในภาคตะวันตกเฉียงใต้ เรามีกิจกรรมเสริมหลักสูตรมากกว่า 100 อย่าง และเรามีบรรยากาศที่เป็นสุข เปี่ยมไปด้วยเป้าหมาย และไม่มัววุ่น หากต้องการข้อมูลเพิ่มเติม โปรดติดต่อเราที่ admissions@kingswood.bath.sch.uk หรือ +44 1225 734210

ในปี 2015 92% ของนักเรียน Kingswood ได้รับการตอบรับจากมหาวิทยาลัยที่ตัวเองเลือกไว้เป็นอันดับหนึ่ง
นักเรียน 84% ผล A Level เทรดอยู่ที่ A*- B ซึ่งเป็นเกรดที่ใช้เข้ามหาวิทยาลัยในเครือ Russell Group
61% ได้เกรดอยู่ที่ A*- A
21% ได้เกรด A*
นักเรียนของเรา 38 คน ได้เกรด 3A*
นักเรียน 100% สอบผ่าน A Level
ในปี 2016 นักเรียนของเรา 6 คน ได้รับการตอบรับจากมหาวิทยาลัย Oxford และ Cambridge และ 1 คนที่มหาวิทยาลัย Harvard

School information

Kingswood School is one of the top academic schools in the UK and is based in the stunning city of Bath, 1.5 hours from London Heathrow. The school has been ranked as excellent in every category of its school inspection including academic, pastoral care, boarding, spiritual and moral development, extra curricular and quality of teaching. There are over 1,000 girls and boys at the school aged 3-18 and eight boarding houses catering from 7 -18 years. The facilities are stunning with extensive playing fields, theatre, arts, music and academic centres, all set in 213 acres of prime parkland. As well as an excellent academic reputation, Kingswood has an outstanding reputation for sport and is on the sports circuit with other top schools in the South West. There are over 100 co-curricular activities on offer and the atmosphere is happy, purposeful and busy. To find out more contact admissions@kingswood.bath.sch.uk or telephone +44 1225 734210

In 2015, 92% of Kingswood students got their first choice of university.
84% of A Level results were graded as A*-B, the results needed for top Russell Group universities.
61% were graded A*-A
21% all A* grades
38 students gained 3A*s at Kingswood
Pass rate at A Level was 100%
6 students have places at Oxbridge and one at Harvard this year.

ค่าเล่าเรียนต่อปี : 30,243 ปอนด์
ประเภทของโรงเรียน : สหศึกษา **ประเภทของที่พักในโรงเรียน :** ประจำและไป-กลับ
ช่วงอายุของนักเรียน : 3 - 18 ปี
บริการสำหรับนักเรียนที่ต้องการการดูแลเป็นพิเศษ เช่น อาหารแพ้ต่างๆ บัญชีทางการแพทย์ : เราดูแลนักเรียนที่มีความต้องการพิเศษระดับปานกลาง
ตัวแทน/สำนักงานตัวแทนในประเทศไทย : Mentor International

Tuition fees per year : £30,243
Type of school : Co-ed **School residential type :** Boarding and Day
Age range : 3-18 years
Special needs catered for (i.e. Allergies, Partial Sight) : Mild special needs catered for.
Agent/representative office contact in Thailand (optional) : Mentor International





**Llandrillo
Menai**
International



Llandrillo Menai International

ที่อยู่ : International Office, Llandrillo College, Llandudno Road, Rhos on Sea, Colwyn Bay LL28 4HZ, UK
ภูมิภาค : เวลส์

เว็บไซต์ : www.gllm.ac.uk/international
โทรศัพท์ : +44 1492 542315
โทรสาร : +44 1492 543054
อีเมล : llandrillointernational@gllm.ac.uk

Address : International Office, Llandrillo College, Llandudno Road, Rhos on Sea, Colwyn Bay LL28 4HZ, UK
Region : Wales, UK

Website : www.gllm.ac.uk/international
Telephone number : +44 1492 542315
Fax number : +44 1492 543054
E-mail address : llandrillointernational@gllm.ac.uk

ข้อมูลของโรงเรียน

Llandrillo Menai International คือหนึ่งในวิทยาลัยรัฐบาลชั้นนำในสหราชอาณาจักร ตั้งอยู่ตอนเหนือของเวลส์ เราได้รับการประเมินโดยผู้ตรวจสอบของรัฐบาลให้เป็นหนึ่งในวิทยาลัยรัฐบาลที่ดีที่สุดมาอย่างต่อเนื่อง นักเรียนของเราประเมินเราให้เป็นวิทยาลัยที่ดีที่สุดในเวลส์จากการสำรวจความพึงพอใจของนักเรียนโรงเรียนรัฐบาลประจำปี 2557

เราคือหนึ่งในวิทยาลัยที่มีขนาดใหญ่ที่สุดในเวลส์ และในสหราชอาณาจักร เรามีวิทยาเขต 12 แห่ง มีนักเรียน 27,000 คนเข้าเรียนหลักสูตรก่อนอุดมศึกษาและระดับอุดมศึกษา Llandrillo Menai International มีสถานะผู้สามารถสนับสนุนการออกวีซ่าเข้าสหราชอาณาจักรประเภท Tier4 ได้ เรามีนักเรียนต่างชาติมากมายที่เข้าเรียนหลักสูตร A Levels, BTEC vocational programmes, International Baccalaureate, International Foundation Programmes และระดับปริญญาตรีที่วิทยาลัยของเรา นักเรียนของเรามีผลการสอบที่ยอดเยี่ยม หลายคนได้ A* หรือเข้าเรียนต่อมหาวิทยาลัยดีๆ ในสหราชอาณาจักร

วิทยาเขตของ Llandrillo Menai ตั้งอยู่ในสภาพแวดล้อมที่สวยงามใกล้กับเมืองแมนเชสเตอร์ ใกล้ภูเขา ทะเลสาบและชายหาดที่สวยงามของเวลส์เหนือ นักเรียนสามารถเลือกพักกับโฮสต์แฟมิลี่ หอพักหรือฟาร์กแมนต์ได้

การเอาใจใส่ช่วยเหลือนักเรียนและมอบสิ่งแวดล้อมที่ทำให้พวกเขาได้เติบโตและประสบความสำเร็จนั้นเป็นสิ่งที่สำคัญ ทีมงานของ Llandrillo Menai International พร้อมช่วยเหลือคุณทุกด้านตั้งแต่เริ่มสมัครเรียนและระหว่างที่เรียน เราเปิดรับใบสมัครของคุณ แม้คุณจะไม่พร้อมสอบของคุณอยู่ คุณสามารถส่งใบสมัครออนไลน์ได้ตั้งแต่วันที่ <http://www.gllminternational.com/apply/>

นักเรียนต่างชาติมากมายสนุกสนานกับการเรียนที่ Llandrillo Menai International และยินดีที่จะแนะนำวิทยาลัยให้ครอบครัวและเพื่อนเวสต์ตอนเหนือเป็นที่ที่เป็นมิตรเหมาะกับเรียนและมีนักเรียนจำนวนมากเลือกที่จะศึกษาต่อที่มหาวิทยาลัยพันธมิตรของเราใน Bangor

เราหวังว่าจะได้ต้อนรับคุณเข้าวิทยาลัยของเรา

School information

Llandrillo Menai International is part of one of the leading Government-funded colleges of Further Education in the UK, located in North Wales. We are consistently graded as one of the highest achieving colleges by Government Inspectors. Our students rated us as the best college in Wales in the 2014 Government Student Satisfaction Survey.

We are one of the largest colleges in Wales and the UK with 12 campuses and over 27,000 students studying a wide range of Pre-Degree and Honours Degree courses. Llandrillo Menai International holds UK Visas and Immigration Tier 4 Sponsor status.

Our many International students study A Levels, BTEC vocational programmes, International Baccalaureate, International Foundation Programmes and Undergraduate Degrees. Our students achieve great results, e.g. many A* grades at A level or progressions to good universities in the UK.

Situated in an area of outstanding natural beauty, Llandrillo Menai International campuses are within easy reach of Manchester, yet the beautiful mountains, lakes and beaches of North Wales are close by. Accommodation choices include host family homestay, private rented rooms and apartments.

Caring and supporting our students and providing an environment in which they will thrive and achieve is very important. The Llandrillo Menai International team is here to help you in every way during your application process and whilst you study. We welcome your application, even if you are waiting for results. Complete applications online at: <http://www.gllminternational.com/apply/> today!

Many international students have enjoyed their study at Llandrillo Menai International over the years and are happy to recommend the college to their family and friends. North Wales is a very friendly place to study and learn, and a number of students choose to stay in the area and continue their study at our partner University in Bangor.

We look forward to welcoming you to our College.

ค่าเล่าเรียนต่อภาคเรียน (ต่ำสุดถึงสูงสุด) : 5,250 ปอนด์ ถึง 7,800 ปอนด์ต่อปี

ประเภทของโรงเรียน : วิทยาลัย **ประเภทของที่พักในโรงเรียน :** โฮมสเตย์หรือฟาร์กแมนต์ (สำหรับนักเรียนอายุ 18 ปีขึ้นไป)

ช่วงอายุของนักเรียน : 16 ปีขึ้นไป

บริการสำหรับนักเรียนที่ต้องการการดูแลเป็นพิเศษ เช่น อากาศแพ้ต่างๆ บัญชีทางการแพทย์ : บริการช่วยเหลือนักเรียนที่มีปัญหาทางการเรียนรู้

ตัวแทน/สำนักงานตัวแทนในประเทศไทย : -

Westminster International, SELT Inter Education Ltd, British Thai Interlink

Tuition fees/term (min.-max.) : £5250- £7800 per year

Type of school : Further Education College **School residential type :** Homestay or Apartment (over 18)

Age range : 16+ years

Special needs catered for (i.e. Allergies, Partial Sight) : Support students with learning difficulties.

Agent/representative office contact in Thailand (optional) : -
Westminster International, SELT Inter Education Ltd, British Thai Interlink





MARLBOROUGH COLLEGE MALAYSIA

MARLBOROUGH COLLEGE MALAYSIA

A Great British Education



Marlborough College Malaysia

ที่อยู่ : Jalan Marlborough Iskandar Puteri 79200
Johor Malaysia
ภูมิภาค : มาเลเซีย

เว็บไซต์ : www.marlboroughcollege.my
โทรศัพท์ : +6075602200
โทรสาร : -
อีเมล : admissions@marlboroughcollege.my

Address : Jalan Marlborough Iskandar Puteri 79200
Johor Malaysia
Region : Malaysia

Website : www.marlboroughcollege.my
Telephone number : +6075602200
Fax number : -
E-mail address : admissions@marlboroughcollege.my

ข้อมูลของโรงเรียน

Marlborough College Malaysia เปิดตัวในเดือนสิงหาคม 2555 และเป็นโรงเรียนบริติชเอกชนประเภทโรงเรียนประจำและไป-กลับแห่งแรก ที่มาเปิดวิทยาเขตในมาเลเซีย Preparatory School ของเราเปิดรับนักเรียนอายุ 4 ปีขึ้นไปและ Senior School เปิดสอนตั้งระดับ Sixth Form รับนักเรียนอายุถึง 18 ปี

นักเรียนที่เข้า Marlborough College Malaysia จะได้เข้าสู่สังคมที่เปี่ยมไปด้วยความรัก มิตรภาพ และการปฏิสัมพันธ์อันเป็นหัวใจของปรัชญาการศึกษาของโรงเรียนที่ถือปฏิบัติมากกว่า 170 ปี บนพื้นฐานการเรียนรู้แบบองค์รวมและความยอดเยี่ยมด้านวิชาการ นักเรียนที่ Marlborough College Malaysia จะนำแสงสว่างสู่การศึกษายุคใหม่ พวกเขาจะมีจิตวิญญาณความเป็นสากลและเป็นผู้ได้รับประโยชน์จากการแลกเปลี่ยนวัฒนธรรม มุมมองแบบสากลและการเตรียมความพร้อมสู่โลกาภิวัตน์

ในขณะที่การสร้างศักยภาพสูงสุดด้านวิชาการคือสิ่งสำคัญของการพัฒนาบุคคลให้ครบรอบด้าน วิทยาเขตอันกว้างขวางขนาด 90 เอเคอร์ของเรามีสิ่งอำนวยความสะดวกที่เยี่ยมทำให้นักเรียนมีโอกาสทำกิจกรรมกีฬาและกิจกรรมกลางแจ้ง เรายังให้ความสำคัญกับดนตรี ศิลปะ การละคร และงานเพื่อสังคม และได้นำสิ่งเหล่านี้ผสมผสานรวมในการศึกษาที่เรามอบให้นักเรียนของเรา

สิ่งอำนวยความสะดวกกลางแจ้งที่ยอดเยี่ยมของเรารวมถึงสนามหญ้า 9 สนาม สระว่ายน้ำขนาด 50 เมตร สระว่ายน้ำขนาดเล็ก สนามคริกเก็ต ลานกรีฑา สนามเทนนิส 5 สนาม สนามเน็ตบอล สนามรักบี้ สนามฟุตบอล และสนามกีฬาทุกฤดูกาลสำหรับฮ็อกกี้และกีฬาต่างๆ

ศูนย์กีฬาของเราประกอบไปด้วยฟิตเนสที่มีเครื่องเล่นครบครัน สนามเน็ตบอลในร่ม สนามบาสเกตบอล วอลเลย์บอล สนามแบดมินตัน ติดกันกับศูนย์กีฬาคือสนามสควอช 4 สนามและหน้าผาจำลอง เรายังมีโรงละคร 2 โรง โรงอาหาร 2 โรง ห้องปฏิบัติการวิทยาศาสตร์ ศูนย์เทคโนโลยีการออกแบบ สตูดิโอศิลปะ ห้องดนตรี ศูนย์การเรียนรู้ ศูนย์แนะแนวการเรียนต่อมหาวิทยาลัยและศูนย์แพทย์ที่เปิดตลอด 24 ชั่วโมง เรามีหอพักนักเรียนระดับ Senior 4 หอและระดับ Junior 2 หอ แต่ละหอพักมีอาจารย์ประจำหอ ติวเตอร์ ครูแม่บ้าน และติวเตอร์พิเศษ

โรงเรียนประจำของเราเปิดโอกาสให้นักเรียนได้สนุกสนานไปกับสิ่งอำนวยความสะดวกอันยอดเยี่ยมภายในวิทยาเขตโดยมีครูดูแลในช่วงเย็น กิจกรรมสุนทนาการและกิจการรรมการเข้าสังคมต่างๆ นั้นถูกเตรียมไว้ให้นักเรียนเป็นอย่างดีตลอดทั้งสัปดาห์ มีชมรมหลากหลายให้เลือกทั้งกีฬา ละคร ศิลปะ ดนตรี และภาษา นักเรียนประจำใน Junior House สามารถเลือกอยู่ประจำแบบรายสัปดาห์ได้

เรารับนักเรียนประจำระดับ Junior ตั้งแต่ Year 5 ถึง 8 (อายุ 9-13 ปี) และระดับ Senior ตั้งแต่ Year 9 ถึง Year 13 (อายุ 13-18 ปี)

School information

Marlborough College Malaysia opened in August 2012 and is the first independent, British boarding and day school to open a campus in Malaysia. The Preparatory School takes pupils from age 4 and the Senior School includes a Sixth Form to age 18.

Pupils entering Marlborough College Malaysia join a community steeped in the tradition of placing compassion, companionship and conversation at the heart of its educational philosophy and a history, spanning over 170 years, of holistic education and academic excellence. The pupils of Marlborough College Malaysia will carry the torch for a new era of education. They will embody the spirit of internationalism and emerge as the beneficiaries of cross-cultural exchanges, an international perspective and preparation for life in a global environment.

Whilst maximising academic potential is an essential requirement of any school, the co-curricular aspect is a vital part of developing an all-round person. The spacious 90-acre campus with outstanding facilities allows for excellent opportunities in sporting and outdoor pursuits. We also place high value in the contribution of music, art, drama and service to others in the holistic education that we deliver to the pupils in our care.

The outstanding outdoor facilities include nine grass pitches, 50m swimming pool, junior swimming pool, cricket ground, athletics track, five tennis courts, netball courts, rugby and football pitches and an all-weather pitch for hockey and games.

The Sports complex includes a fully-equipped fitness suite, indoor netball, basketball, volley-ball and badminton courts. Adjoining the Sports Hall are four squash courts and an indoor climbing wall. Other facilities at the College include: two Drama Halls, two Dining Halls, Science Laboratories, Design Technology Centre, Art Studios, Music Rooms, Learning Resource Centre, University Guidance Centre and Medical Centre with 24-hour cover. There are four Senior Boarding Houses and two Junior Boarding Houses, each with a Housemaster or Housemistress, Resident House Tutor, Dame and team of visiting tutors.

Boarding offers pupils an opportunity to enjoy the full range of first-class facilities on campus, with supervised prep each evening. A rich programme of structured, recreational and social activities is planned throughout the week, with a variety of clubs on offer which include: sports, drama, art, music and languages. Weekly boarding is offered in the Junior Houses.

Junior boarding is offered from Years 5 to 8 (9 - 13 years) and Senior boarding from Years 9 to 13 (13 - 18 years)

ค่าเล่าเรียนต่อภาคเรียน (ต่ำสุดถึงสูงสุด) : 23,400 ริงกิตมาเลเซีย ถึง 53,750 ริงกิตมาเลเซีย

ประเภทของโรงเรียน : สหศึกษา **ประเภทของที่พักในโรงเรียน :** ประจำและไป-กลับ

ช่วงอายุของนักเรียน : 4 - 18 ปี

บริการสำหรับนักเรียนที่ต้องการการดูแลเป็นพิเศษ เช่น อาหารแพ้ต่างๆ บัญชีทางการแพทย์) : -

ตัวแทน/สำนักงานตัวแทนในประเทศไทย : โปรดติดต่อเราโดยตรง

Tuition fees/term (min.-max.): RM 23,400 - RM 53,750

Type of school : Co-ed **School residential type :** Day and boarding

Age range : 4-18 years

Special needs catered for (i.e. Allergies, Partial Sight) :-

Agent/representative office contact in Thailand (optional) : Please contact admissions directly





Mayfield School

ที่อยู่ : The Old Palace Mayfield East Sussex TN20 6PH
ภูมิภาค : ประเทศอังกฤษ

เว็บไซต์ : www.mayfieldgirls.org
โทรศัพท์ : +44 (0) 1435 874642
โทรสาร : +44 (0) 1435 872627
อีเมล : registrar@mayfieldgirls.org

Address : The Old Palace Mayfield East Sussex TN20 6PH
Region : England

Website : www.mayfieldgirls.org
Telephone number : +44 (0) 1435 874642
Fax number : +44 (0) 1435 872627
E-mail address : registrar@mayfieldgirls.org

ข้อมูลของโรงเรียน

Mayfield คือโรงเรียนเอกชนชั้นนำประเภทหญิงล้วน เปิดรับนักเรียนอายุ 11-18 ปี ทั้งแบบประจำและไป-กลับ โรงเรียนตั้งอยู่ในชนบทใน Sussex ที่สวยงามแต่พร้อมด้วยความสะดวกสบาย อยู่ห่างจากลอนดอนเพียง 50 นาที หากโดยสารรถไฟและอยู่ห่างจากสนามบินฮีทโธรว 1 ชั่วโมง มีไฟล์ทจากกรุงเทพฯ เดินทางมาทุกวัน

โรงเรียนของเราผลิตบัณฑิตด้านวิชาการและการดูแลนักเรียนที่ยอดเยี่ยมและมีกิจกรรมนอกหลักสูตรที่หลากหลาย นักเรียนของเราได้เรียนรู้ที่จะประสานรวมการเรียนรู้ด้านวิชาการเข้ากับกิจกรรมนอกห้องเรียนที่มีให้เลือกมากมาย เช่น การเต้นรำ ชีมน้ำ ฟันดาบ ไปจนถึงการโต้วาที Mayfield ผลักดันให้นักเรียนได้รู้จักสภาพสูงสุดของตัวเองโดยสร้างความรักในการเรียนรู้ที่จะติดตัวพวกเขาไปตลอดชีวิต เพื่อให้นักเรียนเติบโตเป็นเยาวชนสตรีที่มีความรู้พึ่งพาตัวเองได้ มั่นใจในตัวเองและพร้อมที่จะสร้างความเปลี่ยนแปลงอันดีงามให้โลกใบนี้

ISI ประเมินผลให้โรงเรียนของเราอยู่ในระดับ 'ยอดเยี่ยม' และด้วยชีวิตแบบชนบท เราได้รับการประเมินให้เป็น 'หนึ่งในโรงเรียนที่ดีที่สุดในพื้นที่' การศึกษาที่ Mayfield ผสมผสานความแข็งแกร่งด้านวิชาการ การสร้างโอกาสที่หลากหลายและสำนึกรักชุมชน ให้เป็นเหมือนคำขวัญของเรา 'การกระทำเหนือคำพูด'

ที่ Mayfield นักเรียนทุกคนได้รับการยอมรับในตัวตนที่เขาเป็น และเราปลูกฝังความมั่นใจให้พวกเขาให้ค้นหาและพัฒนาจุดเด่นของตัวเอง เราใช้เวลา พื้นที่และกำลังใจที่พวกเขาจำเป็นต้องใช้ในการเติบโต เราคาดหวังให้นักเรียนคิดด้วยตัวเองและคุณาจารย์ที่กระตือรือร้นของเราจะช่วยให้แรงบันดาลใจที่ทำให้พวกเขารักการเรียนรู้ไปตลอดชีวิต เราจะกระตุ้นจินตนาการ

และหล่อเลี้ยงความคิดสร้างสรรค์ของนักเรียนในทุกวิชา นักเรียนของเราจะถูกท้าทายให้ตั้งเป้าหมายสูงและเราจะช่วยพวกเขาหากลยุทธ์ในการไปถึงเป้าหมายนั้น

เราดึงดูดนักเรียนจากทั่วโลกและนักเรียนจากท้องถิ่น เรามีโครงสร้างของโรงเรียนประจำที่มีความเกื้อหนุนซึ่งกันทำให้เราสามารถให้สิ่งที่ดีที่สุดที่เหมาะสมกับความต้องการของบุตรของท่านได้ เรามีนักเรียนทั้งประจำเต็มเวลาและไป-กลับ และยังมีทางเลือกอื่นเช่นประจำบางครึ่งและประจำรายสัปดาห์เช่นกัน นักเรียนประจำเต็มเวลาของเรามีกิจกรรมและทัศนศึกษามากมาย ชีวิตที่นี่ไม่มีวันเหงา!

นักเรียนของเรามีผลการเรียนยอดเยี่ยมและนี่คือส่วนหนึ่งของความสำเร็จของเรา

- 100% ได้ A*/A ในวิชา Further Maths, Music, Spanish และ History of Art
- 100% ได้ A* - B ใน 19 สาขาวิชา
- ผลการสอบผ่านระดับคะแนน A* - B ดีที่สุด 5 ปีซ้อน
- 30% ของนักเรียนสอบได้ A*/A ทุกวิชา
- 25% ของทุกระดับชั้นสอบได้คะแนนระดับ A*
- 80% ของนักเรียนสอบได้ A*/A อย่างน้อย 1 วิชา

School information

Mayfield is a leading independent boarding and day school for girls aged 11-18, set in the beautiful, yet easily accessible Sussex countryside. Only 50 minutes from central London by train and an hour from Heathrow Airport with daily flights to Thailand.

It has an enviable academic record, exceptional pastoral care and extensive extra-curricular activities. Mayfield girls learn how to combine rigorous academic study together with a diverse range of activities beyond the classroom.

From dance to top class equestrian facilities, fencing to debating, Mayfield challenges its girls to realise their full potential, providing them with a lifelong love of learning in order that they leave mature, educated and independent young women, confident in their beliefs and prepared to make a positive difference in the world. Described by the ISI as 'outstanding' and by Country Life as 'one of the finest schools in the land', a Mayfield education combines academic rigour, breadth of opportunity and a strong sense of community, embodying our motto 'Actions not Words'.

At Mayfield, each girl is accepted for who she is and we instil in her the confidence to find her strengths and build on them. We will give her the time, space and emotional support she needs to flourish. We will expect her to think independently and our enthusiastic teachers will inspire in her a lifelong love of learning. We will stimulate her imagination and nurture her creativity in every subject she studies.

A Mayfield girl is challenged to set herself demanding targets and helped to find strategies to achieve them. Traditionally, we have attracted pupils from all round the world, as well as locally. We are able to offer a very supportive boarding structure, which ensures us to support what best suits your daughter's requirements. From day to full boarding, there is an opportunity to flexi board and weekly board too. For our full boarders we have a wonderful array of activities and trips so there is never a dull moment!

Outstanding results achieved and these are just some of our results:

- 100% A*/A achieved in Further Maths, Music, Spanish and History of Art
- 100% A* - B for nineteen subjects
- Best A* - B pass rate for five years
- 30% of girls achieved straight A*/A grades
- A* achieved for over 25% of all grades
- 80% of girls achieved at least one A*/A grade

ค่าเล่าเรียนต่อภาคเรียน (ต่ำสุดถึงสูงสุด) : 6,375 ปอนด์ ถึง 10,300 ปอนด์
ประเภทของโรงเรียน : หญิงล้วน **ประเภทของที่พักในโรงเรียน :** ประจำ
ช่วงอายุของนักเรียน : 11 - 18 ปี

บริการสำหรับนักเรียนที่ต้องการการดูแลเป็นพิเศษ เช่น อาหารแพ้ต่างๆ บัญชีทางการแพทย์ : เรามีบริการดูแลนักเรียนรายบุคคลเช่นภูมิแพ้ หรือด้านการมองเห็น
ตัวแทน/สำนักงานตัวแทนในประเทศไทย : Mentor International Tns.02 255 5157

Tuition fees/term (min.-max.): £6,375 - £10,300
Type of school : Girls **School residential type :** Boarding
Age range : 11-18 years

Special needs catered for (i.e. Allergies, Partial Sight) :-

Agent/representative office contact in Thailand (optional) : Mentor International Tel.02 255 5157





Oxford Tutorial College

ที่อยู่ : 12-13 ถนนคิง เอ็ดเวิร์ด อ็อกซฟอร์ด OX1 4HT
ภูมิภาค : ตะวันออกเฉียงใต้ของอังกฤษ

เว็บไซต์ : www.oxfordtutorialcollege.com
โทรศัพท์ : +44 1865 793333
โทรสาร : +44 7865 792333
อีเมล : info@oxfordtutorialcollege.com

Address : 12-13 King Edward Street, Oxford OX1 4HT
Region : South East England

Website : www.oxfordtutorialcollege.com
Telephone number : +44 1865 793333
Fax number : +44 7865 792333
E-mail address : info@oxfordtutorialcollege.com

ข้อมูลของโรงเรียน

Oxford Tutorial College เรามีประสบการณ์ในการเตรียมตัวและพัฒนานักเรียนทั้งด้านภาษาอังกฤษและการเรียนให้ได้อันดับของอังกฤษเพื่อใช้ในการศึกษาต่อ นักเรียนแต่ละคนจะมีอาจารย์ผู้ดูแลซึ่งจะให้ความช่วยเหลือในด้านต่างๆ นอกจากนี้เรายังมีการให้คำแนะนำการศึกษาต่อในระดับมหาวิทยาลัย และมีโอกาสได้รับฟังการบรรยายแบบในมหาวิทยาลัยจากวิทยากรรับเชิญอีกด้วย

จุดเด่น

- ตั้งอยู่ใจกลางเมืองอ็อกซฟอร์ด สามารถไปมหาวิทยาลัยอ็อกซฟอร์ดได้เพียงข้ามถนนไปเท่านั้น
- เปิดสอนหลักสูตร A levels และ GCSEs แบบ fast track ซึ่งใช้เวลาเพียงปีเดียว
- มีวีซาระดับ A levels ให้เลือกถึง 45 วิชา
- ชั้นเรียนขนาดเล็ก มีนักเรียนเพียง 4-6 คนและมีการเรียนแบบตัวต่อตัว
- นักเรียน 60 เปอร์เซ็นต์เป็นนักเรียนชาวอังกฤษ และอีก 40 เปอร์เซ็นต์เป็นต่างชาติ
- ที่พักมีให้เลือกทั้งแบบหอพักในโรงเรียนและพักกับครอบครัวชาวอังกฤษ
- ครอบครัวที่นักเรียนไปพักด้วย ได้รับการคัดสรรอย่างดี เพื่อให้เด็กนักเรียนได้ที่พักที่ดีที่สุด
- หอพักของโรงเรียนเดินถึงได้เพียง 10 นาที และเป็นที่พักสำหรับนักเรียนเท่านั้น มียามรักษาความปลอดภัยและเจ้าหน้าที่ของโรงเรียนดูแลตลอด 24 ชม.
- หลังจบการศึกษาแล้วนักเรียนสามารถสอบเข้ามหาวิทยาลัยชื่อดังได้เป็นจำนวนมาก อาทิ มหาวิทยาลัย Oxford

มหาวิทยาลัย London School of Economics
 มหาวิทยาลัย Edinburgh มหาวิทยาลัย Southampton เป็นต้น
 • นักเรียนสามารถสมัครขอรับทุนการศึกษาได้
 หลักสูตร University Pathway Programme in Business เป็น
 การเรียนวุฒิ BTEC in Business โดยนักเรียนสามารถเลือกเรียนวิชา
 A-levels และภาษาอังกฤษเพิ่มเติมได้ นักเรียนจะได้แต้ม UCAS points ซึ่งมี
 ประโยชน์ในการใช้เข้าศึกษาต่อในระดับมหาวิทยาลัยในสหราชอาณาจักรด้วย

หลักสูตร A-level

จากวิชา A level ทั้งหมด 45 วิชา เราสามารถช่วยคุณเลือกวิชาเรียน
 ได้อย่างเหมาะสมสำหรับการเรียนต่อมหาวิทยาลัยในสหราชอาณาจักร
 ด้วยการเรียนกลุ่มเล็ก เราสามารถเตรียมนักเรียนในการสมัครเข้ามหาวิทยาลัย
 ที่มีอัตราการแข่งขันสูง โดยการประสานการเรียนในวิชาต่างๆ ได้อย่างลงตัว

หลักสูตร GCSE

หลักสูตร GCSE แบบหนึ่งปี ครอบคลุมถึงการเรียนในวิชาต่างๆ
 เพื่อให้ได้ GCSE 6 วิชา และยังมีบริการเพิ่มการฝึกทักษะภาษาอังกฤษ และ
 การเตรียมตัวสอบ IELTS ด้วย

ที่พัก

เพื่อความปลอดภัยทางโรงเรียนจึงมีที่พักของตัวเองเพื่อให้เด็กนักเรียนได้พัก
 โดยมีชนิดของที่พักดังต่อไปนี้

- พักกับครอบครัวชาวอังกฤษ (อายุ 15 ปีขึ้นไป)
- หอพักของโรงเรียน (15-17 ปี)
- ที่พักของเอกชน (18 ปีขึ้นไป)

School information

Oxford Tutorial College is one of the UK's leading providers of pre-university education, we offer excellent teaching from highly qualified and experienced staff in a welcoming, supportive environment in the heart of Oxford. We have years of experience in preparing international students for success, from boosting their English language skills to gaining essential qualifications prior to university. We provide excellent academic and pastoral support, where each student has a personal tutor overseeing their progress and university advice includes university visits and guest talks by university speakers at the College.

Key points

- Located in the heart of Oxford, just across the road from Oxford University
- A levels available as two year programme or one year fast track, one year for GCSEs available
- Approximately 45 A levels to choose from
- Small classes of 4-6 students and one to one teaching
- 60% British and 40% international students
- Boarding residence available as well as homestay
- Homestay families are recruited by the school to make sure the student has a great experience
- The boarding residences are 10mins walk to the school and is for our students only, with 24hour security and a college staff
- Student university destinations include many traditional universities, such as, Oxford, London School of Economics, Edinburgh

University, Southampton University and many more
 • Students can apply for scholarships.

University Pathway

Our University Pathway Programme in Business incorporates a BTEC in Business, along with options for additional A-levels and English Language support as needed. This qualification is equivalent to A levels and allows progression to top universities for business.

A-level

With 45 A level to choose from, we can help you choose the right A levels subjects for your university degree. By combining small group tuition and one to one teaching, we will help you achieve your full potential to apply to a range of competitive degrees at prestigious universities.

GCSE

The One Year GCSE Programme covers core subjects leading to the award of six GCSE qualifications with additional support lessons in academic English and IELTS preparation.

Accommodation

We manage our own range of accommodation and aim to provide a safe and welcoming environment for students joining us.

- Host families (15+)
- Managed residence (15-17)
- Independent residence (18+)

ค่าเล่าเรียนต่อภาคเรียน (ต่ำสุดถึงสูงสุด) : 3,650 ปอนด์ ถึง 8,100 ปอนด์

ประเภทของโรงเรียน : โรงเรียนเอกชนแบบสหศึกษา **ประเภทของที่พักในโรงเรียน :** ประจำและไป-กลับ

ช่วงอายุของนักเรียน : 15 ปีขึ้นไป

บริการสำหรับนักเรียนที่ต้องการการดูแลเป็นพิเศษ เช่น อาหารแพ้ง่ายๆ บัญชีทางการแพทย์ : หลากหลายตามความต้องการของนักเรียน

ตัวแทน/สำนักงานตัวแทนในประเทศไทย : Lily Phommarack, LPhommarack@oxfordinternational.com

Tuition fees/term (min.-max.) : £3,650 - £8,100

Type of school : Co-educational Independent College **School residential type :** Day and Boarding

Age range : 15+ years

Special needs catered for (i.e. Allergies, Partial Sight) : We try to cater to a wide range of needs.

Agent/representative office contact in Thailand (optional) : Lily Phommarack, LPhommarack@oxfordinternational.com







Ratcliffe College

ที่อยู่ : Fosse Way Ratcliffe on the Wreake
Leicester LE7 4SG United Kingdom
ภูมิภาค : ตะวันออกของอังกฤษ

เว็บไซต์ : www.ratcliffe-college.co.uk
โทรศัพท์ : +44 1509 817 000
โทรสาร : +44 1509 817 004
อีเมล : registrar@ratcliffe.leics.sch.uk

Address : Fosse Way Ratcliffe on the Wreake
Leicester LE7 4SG United Kingdom
Region : East Midlands

Website : www.ratcliffe-college.co.uk
Telephone number : +44 1509 817 000
Fax number : +44 1509 817 004
E-mail address : registrar@ratcliffe.leics.sch.uk

ข้อมูลของโรงเรียน

Ratcliff College เป็นโรงเรียนสหศึกษาแบบประจำและไป-กลับ ที่มีบรรยากาศของความสุขและความสดใสรุ่งโรจน์ เปิดรับนักเรียนอายุระหว่าง 3-18 ปี รับนักเรียนประจำอายุตั้งแต่ 9-18 ปี

โรงเรียนอยู่ทางตอนเหนือของเมือง Leicester ซึ่งตั้งอยู่บนพื้นที่ 500 ไร่ อยู่ใจกลางเมืองซึ่งง่ายต่อการเดินทางไปสนามบินและทางด่วน ถึงแม้ว่าโรงเรียนของเราเป็นโรงเรียนคาทอลิก เราต้อนรับนักเรียนทุกชาติทุกศาสนา

จุดมุ่งหมายของเราคือการบรรลุเป้าหมายด้วยความสุขและสร้างสรรค์ชุมชนการเรียนรู้ให้กับเยาวชนได้เติบโตเป็นบุคลากรที่มีความรู้ความสามารถ ความมั่นใจเพราะเรามีความเชื่ออย่างแน่วแน่ที่ว่าสถาบันการศึกษาที่ดีต้องเป็นมากกว่าสถาบันให้ความรู้ทางด้านวิชาการ

หน่วยงาน ISI ได้มีการตรวจสอบโรงเรียนในเดือนมีนาคม 2558 และตัดสินให้โรงเรียนของเราอยู่ในระดับ "ยอดเยี่ยม" ในทั้ง 9 หมวดหมู่ ผลการสอบของนักเรียนในปี 2558 นั้นยอดเยี่ยม

75% ของนักเรียนระดับ A Level ได้ A+, A และ B เรามีจำนวนนักเรียนที่สอบเข้าได้ในมหาวิทยาลัยที่เลือกเป็นอันดับหนึ่งมากขึ้นถึง 88% รวมถึงมีนักเรียนจำนวนมากที่สามารถสอบเข้ามหาวิทยาลัยกลุ่ม Oxbridge ด้วยผลงานที่ดีขึ้นนี้ทำให้โรงเรียนของเราติดใน Top 10% ของโรงเรียน A Level ในรอบ 3 ปีที่ผ่านมา

เราพัฒนาความสามารถพิเศษและความสนใจของนักเรียนผ่านกิจกรรมเสริมหลักสูตรต่างๆ รวมไปถึงรักบี้ ฮ็อกกี้ คริกเก็ต วอลเลย์บอล ราวเดอร์ และฟันดาบ หนึ่งในสิ่งของนักเรียนของเราเลือกเล่นดนตรี และเรายังมีกลุ่มร้องเพลงประสานเสียงและวงดนตรีต่างๆ ให้เข้าร่วมกิจกรรม กิจกรรมด้านการละคร การสร้างหนัง โปรแกรมนักเรียนทหารร่วมฝึก และโปรแกรมตุ๊กตาดังเนินบะระ เป็นโปรแกรมยอดนิยมของนักศึกษาที่นี่

โรงเรียนของเรามีสิ่งอำนวยความสะดวกต่างๆ ซึ่งได้แก่ โปสต์ ศูนย์ข้อมูลอินเทอร์เน็ต หอพักนักเรียนคุณภาพดีเยี่ยม ศูนย์กีฬา สระว่ายน้ำ ในร่ม สนามเทนนิส สนามเบสบอล โรงละคร ศูนย์เทคโนโลยีสารสนเทศ และการสื่อสาร ศูนย์แสดงงานศิลป์ ห้องเล่นสควชและห้องประชุมต่างๆ ในเดือนกันยายน 2557 เราได้มีการเปิดตั้ง Preparatory School ใหม่ มูลค่าการลงทุนกว่า 4 ล้านปอนด์อีกด้วย

Ratcliffe ได้แบ่งหอพักเด็กชายและเด็กหญิงออกเป็นคณะส่วนตัวด้านข้างหอพักคือหอครูประจำที่อยู่ที่อยู่พร้อมครอบครัว วิธีนี้จะเป็นการสร้างบรรยากาศครอบครัวให้แก่เด็กนักเรียนอีกวิธีหนึ่ง วิทยาลัย Ratcliffe เป็นชุมชนโรงเรียนประจำที่เยี่ยม นักเรียนมีโอกาสสนุกสนานเพลิดเพลินกับโปรแกรมพิเศษต่างๆ และ การจัดทริปเดินทางทัศนศึกษา มีกิจกรรมช่วงเย็นหลังเลิกเรียนรวมถึงช่วงวันหยุดสุดสัปดาห์ตลอดภาคเรียน โรงเรียนของเรามีนักเรียนไทยศึกษาอยู่ประมาณ 10-20 คนจากจำนวนนักเรียนต่างชาติทั้งหมด

School information

Ratcliffe College is first and foremost a vibrant and happy community at a co-educational boarding and day school for children aged 3 - 18, with boarding available from age 9 to 18. The school is set within 200 acres of beautiful grounds seven miles north of Leicester, in the Midlands and within easy reach of airports and motorways. Whilst we are a Catholic school, children of other denominations and faiths are welcome.

Our aim is to achieve excellence through happiness, and to create a learning community in which young people may grow to become confident, competent, articulate members of society. We firmly believe that a good school is about much more than academic success alone.

For the first time in the School's history, the latest ISI inspection in March 2015 judged the School to be "Excellent", the top accolade, in all nine categories.

Examination results are excellent – in 2015, 75% 'A' Level grades were at A*, A and B grades, with 88% of students gaining entrance to their first choice of top university including a healthy number to Oxbridge. Our value-added performance has put us consistently in the top 10% of schools for the last three years for 'A' Level results.

Students' talents and interests are developed through an extensive programme of activities including rugby, hockey, cricket, swimming, football, rounders and fencing. Over a quarter of students play a musical instrument and there are choirs and bands to join. Drama, film-making, the Combined Cadet Force and Duke of Edinburgh's Award are also popular.

Facilities include a Chapel; an outstanding modern Sixth Form Centre; high-quality boarding accommodation; sports hall; indoor swimming pool; floodlit all-weather pitch; tennis and netball courts; theatre; ICT suites; Art and Design centre; squash courts; and conference facilities. In September 2014, a new £4.5m Preparatory School building was opened.

Ratcliffe has separate boys' and girls' boarding houses. The boarding Housemaster and Housemistress reside on site, with their own families, thereby helping create a family atmosphere. Ratcliffe College offers an outstanding boarding community, enjoying an exceptional programme of activities and trips, arranged for evenings and all weekends throughout the term, as there are no exeat. The school usually has 10 - 20 Thai students amongst its international boarders.

ค่าเล่าเรียนต่อภาคเรียน (ต่ำสุดถึงสูงสุด) : 9,098 ปอนด์

ประเภทของโรงเรียน : สหศึกษา **ประเภทของที่พักในโรงเรียน :** ประจำพร้อมอาหารทุกมื้อ หรือจัดตามความต้องการ

ช่วงอายุของนักเรียน : 3 - 18 ปี

บริการสำหรับนักเรียนที่ต้องการการดูแลเป็นพิเศษ เช่น อาหารแพ้ต่างๆ บัญชีทางการแพทย์ : มีหน่วยงานช่วยเหลือนักเรียนที่ต้องการการดูแลเรื่องการเรียน การอ่านและการเขียน และมีศูนย์การแพทย์ในโรงเรียน

ตัวแทน/สำนักงานตัวแทนในประเทศไทย : -

Tuition fees/term (min.-max.) : £9,098

Type of school : Co-ed **School residential type :** Full, Weekly and Flexi Boarding

Age range : 3-18 years

Special needs catered for (i.e. Allergies, Partial Sight) : The Learning Support Department supports children with a range of learning disabilities including dyslexia and dyspraxia. Fees include EAL lessons where necessary. Onsite Medical Centre.

Agent/representative office contact in Thailand (optional) : -





Rendcomb College

ที่อยู่ : Rendcomb Cirencester Gloucestershire GL7 7HA England
ภูมิภาค : ตะวันตกเฉียงใต้ของอังกฤษ

เว็บไซต์ : www.rendcombcollege.org.uk
โทรศัพท์ : +44 1285 832325
โทรสาร : +44 1285 831121
อีเมล : Laycockc@rendcomb.gloucs.sch.uk

Address : Rendcomb Cirencester Gloucestershire GL7 7HA England
Region : South West England

Website : www.rendcombcollege.org.uk
Telephone number : +44 1285 832325
Fax number : +44 1285 831121
E-mail address : Laycockc@rendcomb.gloucs.sch.uk

ข้อมูลของโรงเรียน

Rendcomb ให้ความสำคัญกับการเรียนรู้ การได้สอนถือว่าเป็นเอกลักษณ์การศึกษาที่ Rendcomb ไม่ได้เป็นเพียงแต่การมุ่งเน้นผลสัมฤทธิ์ทางวิชาการที่ยอดเยี่ยม แต่เรายังเตรียมความพร้อมให้กับนักเรียนในการใช้ชีวิต สร้างความมั่นใจให้พวกเขา และผลักดันให้พวกเขาพยายามมากขึ้นเพื่อเรียนรู้ศักยภาพสูงสุดของตัวเองโดยมอบโอกาสใหม่ๆ ในการเรียนรู้ทั้งในและนอกห้องเรียน เรามีใจกับความสำเร็จของนักเรียนของเรา ในปีนี้นักเรียน Year 13 ของเราได้เลือกเข้าสอบสัมภาษณ์คัดเลือกเข้ามหาวิทยาลัย Oxford หรือ Cambridge ในระดับปริญญาตรี 86% ของนักเรียนรุ่นนี้สอบเข้ามหาวิทยาลัยชั้นนำของสหราชอาณาจักรได้

Rendcomb มีธรรมเนียมปฏิบัติของโรงเรียนประจำที่เข้มแข็ง โรงเรียนของเรามุ่งมั่นในการเป็นโรงเรียนประจำและมีแนวปฏิบัติที่แน่นอนนั้นหมายความว่าในแต่ละวันจะมีกิจกรรมที่ต้องทำและคนที่เกี่ยวข้องนักเรียนทั้งชายและหญิง ไม่ว่าจะเป็นนักเรียนไป-กลับหรือประจำจะได้ประโยชน์จากวัฒนธรรมโรงเรียนนี้

การสร้างโอกาสทางวิชาการ กีฬา ดนตรี กิจกรรมเสริมหลักสูตร และการละครือหัวใจของแนวทางหลักสูตรของเราที่ Rendcomb เราเปิดรับนักเรียนประจำตั้งแต่อายุ 11 ปีขึ้นไป นักเรียนอายุ 14 ขึ้นไปจะมีห้องพักส่วนตัว ห้องน้ำใช้ร่วมกับเพื่อน มีห้องโถงพักผ่อนและครัวในห้องพักซึ่งมีทั้งหมด 5 หลังตั้งอยู่ในบริเวณโรงเรียน

Rendcomb มีหลักสูตร One year GCSE, Two year GCSE, One year Pre A Level Programme และ Two year A Level Programme เรามีแผนพัฒนา 10 ปีที่กำลังดำเนินการสร้างสนามเทนนิสใหม่ ห้องน้ำในหอพักใหม่ ปรับปรุงห้องแล็ปวิทยาศาสตร์ให้ได้มาตรฐานการสอน gold standard เรามีแผนกต้อนรับใหม่ และศูนย์การแสดงมูลค่า 3.3 ล้านปอนด์ ที่จะเสร็จในเดือนกันยายน 2559 ศูนย์การแสดงนี้จะมีหอประชุมขนาด 350 ที่นั่ง สตูดิโอเต้นรำ และห้องเรียนดนตรี

เราโชคดีเป็นอย่างมากที่ได้เรียน สอน และใช้ชีวิตในสถานที่ที่งดงาม โอบล้อมด้วยผืนป่า 93 เอเคอร์ ใน Cotswolds มีทิวทัศน์ชนบทอังกฤษที่งดงามและสัตว์ป่ารวมถึงสวนกว้างของโรงเรียน สภาพแวดล้อมที่ปลอดภัยของเราทำให้ครอบครัวที่อยู่ต่างแดนวางใจได้ สนามบิน London Heathrow อยู่ห่างจากโรงเรียนเพียง 90 นาทีโดยรถยนต์ เราสามารถจัดรถรับส่งนักเรียนไปที่สนามบินได้

เรามีทุนการศึกษาสำหรับนักเรียนที่มีผลการเรียนดีและทุนสำหรับนักเรียนไทย ขึ้นอยู่กับการจัดสรรและคุณสมบัติของนักเรียนและข้อกำหนดอื่นๆ ของโรงเรียน

การมาดูวิทยาลัยของคุณเริ่มต้นที่นี่

School information

Rendcomb values learning, to teach is a privilege. A Rendcomb education is not just about excellent academic results; we prepare students for their onward journey in life, instilling confidence, stretching our students to ensure they reach their full potential offering new opportunities both in and out of the classroom environment. We are proud of our students' achievements; this year 25% of our Year 13 students secured interviews at Oxford or Cambridge Universities for undergraduate programmes. 86% of the 2015 cohort secured places at some of the UK's top universities.

Rendcomb has a strong tradition of boarding. The School is committed to remain a traditional school with a strong boarding ethos. This means that throughout each day, there are things to do and people with whom to do them. All our boys and girls, boarding and day, benefit from this culture.

The academic, sport and music co-curricular activities and drama opportunities open to our students at Rendcomb are central to our idea of curriculum. Boarding is available from age 11. All students aged 14 and over benefit from their own private bedroom with shared bathroom, common room and kitchen facilities in one of our five boarding houses located within the school grounds.

Rendcomb offers the following courses: One year GCSE, Two year GCSE, One year Pre A Level Programme, Two year A Level Programme. Our ten year development plan is now well underway with new tennis courts open, new bathrooms installed in our boarding houses, refurbished Science Laboratories that reach the gold standard of teaching, a new Reception and a 3.3 million pound Performing Art Centre due for completion in September, 2016 which will house a 350 seater auditorium, dance studio and music classrooms.

We are truly very lucky to study, teach and live in such an outstanding and idyllic setting; nestled on a 93 hectare wooded estate in the Cotswolds surrounded by the British countryside and amazing wildlife which includes our own Deer Park. The safe environment brings reassurance to families from overseas. London Heathrow is just 90 minutes by car and transfers to and from the airport can be arranged for our international students.

Academic and Thai Scholarships are available subject to availability, meeting our entry requirements and subject to our terms and conditions.

YOUR ADVENTURE STARTS HERE.

ค่าเล่าเรียนต่อภาคเรียน (ต่ำสุดถึงสูงสุด) : 7,705 ปอนด์ ถึง 10,180 ปอนด์
ประเภทของโรงเรียน : สหศึกษา **ประเภทของที่พักในโรงเรียน :** ประจำและไป-กลับ
ช่วงอายุของนักเรียน : 3 - 18 ปี นักเรียนประจำ 11 - 18 ปี
บริการสำหรับนักเรียนที่ต้องการการดูแลเป็นพิเศษ เช่น อาหารแพ้ง่ายๆ บัญชีทางการแพทย์) : -
ตัวแทน/สำนักงานตัวแทนในประเทศไทย : Mentor International, Union Plus Co Ltd

Tuition fees/term (min.-max.) : £7,705 - £10,180
Type of school : Co-ed **School residential type :** Boarding and day
Age range : 3-18 years, Boarding is from age 11-18 years
Special needs catered for (i.e. Allergies, Partial Sight) :-

Agent/representative office contact in Thailand (optional) : Mentor International, Union Plus Co Ltd





Sherborne International

ที่อยู่ : Newell Grange Sherborne Dorset DT9 4EZ
ภูมิภาค : ตะวันตกเฉียงใต้ของอังกฤษ

เว็บไซต์ : www.sherborne-international.org
โทรศัพท์ : +44 1935 814743
โทรสาร : +44 1935 816863
อีเมล : reception@sherborne-international.org

Address : Newell Grange Sherborne Dorset DT9 4EZ
Region : South West England

Website : www.sherborne-international.org
Telephone number : +44 1935 814743
Fax number : +44 1935 816863
E-mail address : reception@sherborne-international.org

ข้อมูลของโรงเรียน

Sherborne International มีชื่อเสียงโด่งดังในด้านการเป็นโรงเรียนสหศึกษาเอกชนที่มอบสิ่งที่ดีที่สุดให้กับนักเรียนอายุ 11-17 ปี ที่ไม่ได้พูดภาษาอังกฤษเป็นภาษาแรก และไม่ได้มีพื้นฐานการเรียนในระบบบริติชมาก่อน โรงเรียนมีเป้าหมายที่จะช่วยให้นักเรียนแต่ละคนได้ประสบความสำเร็จกับการเข้าเรียนโรงเรียนประจำในระบบบริติช

ในเดือนกันยายนของแต่ละปีจะมีนักเรียนอายุ 15 หรือ 16 ปี หลายคนเข้าเรียน I/GCSE หลักสูตร 1 ปี สำหรับนักเรียนอายุ 14 หรือ 15 ที่ต้องการได้ประโยชน์จากการเตรียมตัวด้านวิชาการและภาษาอังกฤษ ควรเลือก I/GCSE หลักสูตร 2 ปี เรายังเปิดรับนักเรียนกลุ่มเล็กๆ ในเดือนมกราคมและเมษายนสำหรับ I/GCSE หลักสูตร 5 หรือ 6 เทอม เรามี junior programme สำหรับนักเรียนอายุ 11-14 เพื่อสร้างพื้นฐานทางวิชาการสำหรับทักษะการเรียนรู้ต่างๆ ในอนาคต

ชั้นเรียนของเราที่มีขนาดเล็กมีนักเรียนไม่เกิน 8 คน และเป็นหลักสูตรบริติชเต็มรูปแบบ นักเรียนแต่ละคนจะถูกเตรียมตัวเพื่อการสอบต่างๆ เช่น GCSEs, IGCSEs, IELTS หรือ Cambridge English language ในแต่ละปีนักเรียนของเราทำคะแนนได้น่าพอใจโดยมีคะแนนเหนือค่าเฉลี่ยของประเทศ

เรามีหอพักนักเรียน 5 แห่ง แต่ละแห่งดูแลโดยครูประจำบ้าน เราดูแลนักเรียนเป็นอย่างดีเพื่อให้แน่ใจว่านักเรียนทุกคนมีความสุขและสุขภาพดี โรงเรียนของเรามีสิ่งอำนวยความสะดวกสำหรับการเล่นกีฬาและดนตรีที่ยอดเยี่ยม มีสระว่ายน้ำในร่มขนาด 25 เมตร ฟิตเนส เซ็นเตอร์ สนามเทนนิส สตูดิโอเต้นรำ หอกีฬาและสนามกีฬาต่างๆ ในวันหยุดจะมีกิจกรรมสันทนาการมากมายเพื่อให้นักเรียนมีกิจกรรมทำตลอดทั้งเสาร์ อาทิตย์ และช่วงเย็นโดยมีครูดูแล

โรงเรียนของเรามีโปรแกรมภาษาอังกฤษช่วงปิดฤดูร้อนสำหรับนักเรียนอายุ 7-17 ปี ครอบคลุมทุกระดับตั้งแต่ระดับเริ่มต้นจนถึงระดับสูง โรงเรียนของเราได้รับการรับรองจากบริติช เคานซิล ในฐานะที่เป็นศูนย์การศึกษานานาชาติทุกสาขาวิชา และได้รับการรับรองจาก Independent Schools Association ผลการประเมินล่าสุดในเดือนมกราคม 2559 โดย ISI เราได้รับคะแนน "ยอดเยี่ยม" ในทุกด้านรวมถึงการสอน หอพัก และผลสอบนักเรียนของเราเป็นสมาชิก COBIS, ECIS, ISA, BSA และ English UK

School information

Sherborne International has an unrivalled reputation for providing the very best start to British independent education for boys and girls aged 11-17 from non-English speaking, non-British educational backgrounds. It aims to equip each student to take his or her place successfully at a traditional British independent boarding school.

Each year in September many students aged 15 or 16 join the one-year I/GCSE programme. For those aged 14, or for 15 year olds who would benefit from longer academic and English language preparation, the two-year I/GCSE programme is ideal. A small number of places are also available each January and April for the five- and four-term I/GCSE courses. The junior programmes, for students aged 11-14, provide solid academic foundations on which students can build their future learning skills.

Classes are small – a maximum of 8 students – and the full British curriculum is provided. Each student is prepared for any appropriate public examinations, for example GCSEs, IGCSEs, IELTS or Cambridge English language examinations. Every year the school records impressive examination results - well above the national average.

In the five boarding houses experienced house parents, supported by teams of residential staff, provide excellent pastoral care to ensure the happiness, health and welfare of all students. Sherborne International has impressive sporting and musical facilities, including a 25 metre indoor swimming pool, fitness centre, tennis courts, dance studio and sports hall, and extensive sports fields. In addition, most weekends have a busy leisure programme that ensures students are fully occupied on Saturday and Sunday, and evenings are also well structured.

Sherborne International offers a long-established, intensive residential summer school programme with a full English curriculum for boys and girls aged 7-17, covering all levels of English from beginner to advanced.

Sherborne International is accredited by the British Council as an international study centre across all and by the Independent Schools Association. A recent (January 2016) inspection by the Independent Schools Inspectorate rated the School "excellent" across all areas including Teaching & Learning, Quality of Boarding and Pupil Achievement. The School is a member of COBIS, ECIS, ISA, BSA and English UK.

ค่าเล่าเรียนต่อภาคเรียน (ต่ำสุดถึงสูงสุด) : 10,000 ปอนด์ ถึง 13,645 ปอนด์
ประเภทของโรงเรียน : สหศึกษา **ประเภทของที่พักในโรงเรียน :** ประจำพร้อมอาหารทุกมื้อ
ช่วงอายุของนักเรียน : 11 - 17 ปี
บริการสำหรับนักเรียนที่ต้องการการดูแลเป็นพิเศษ เช่น อาหารแพ้ต่างๆ บัญชีทางการแพทย์ : ดูแลนักเรียนที่เป็นภูมิแพ้ มีปัญหาสายตา มีข้อจำกัดด้านภาษาอังกฤษ มีปัญหาในการอ่านและ ADHD
ตัวแทน/สำนักงานตัวแทนในประเทศไทย : Vision UK

Tuition fees/term (min.-max.) : £10,000 - £13,645
Type of school : Co-ed **School residential type :** Full boarding
Age range : 11-17 years
Special needs catered for (i.e. Allergies, Partial Sight) : English as an Additional Language, Dyslexia and ADHD
Agent/representative office contact in Thailand (optional) : Vision UK





St Christopher School

ที่อยู่ : ถนนแบร์ริงตัน เลทซ์เวิร์ธ การ์เดิน ซิตี้
ฮาร์ทฟอร์ดเชอร์ SG6 3JZ
ภูมิภาค : ตะวันออกเฉียงใต้ของอังกฤษ

เว็บไซต์ : www.stchris.co.uk
โทรศัพท์ : 01462 650947
โทรสาร : 01462 481578
อีเมล : admissions@stchris.co.uk

Address : Barrington Road Letchworth Garden City
Hertfordshire SG6 3JZ
Region : South East of England

Website : www.stchris.co.uk
Telephone number : 01462 650947
Fax number : 01462 481578
E-mail address : admissions@stchris.co.uk

ข้อมูลของโรงเรียน

โรงเรียน St Christopher ตั้งอยู่ในเมืองเลทซ์เวิร์ธ การ์เดิน ซิตี้ เป็นโรงเรียนสำหรับเด็กอายุ 3-18 ปี โรงเรียนส่งเสริมให้เด็กมีวินัยในตนเอง เปี่ยมไปด้วยแรงบันดาลใจและเป็นนักคิดที่มีความสร้างสรรค์ และพัฒนาให้พวกเขาสามารถเรียนรู้ได้ด้วยตนเองและสามารถตัดสินใจในสถานการณ์ต่างๆ ได้

เพราะช่วงเวลานี้เป็นช่วงเวลาที่สำคัญแห่งวัยในการก้าวจากวัยเด็กสู่วัยผู้ใหญ่ เป็นช่วงเวลาที่เราจะพบปะเพื่อนใหม่ๆ ได้เรียนรู้อะไรใหม่ๆ ได้ทำกิจกรรมที่ท้าทายที่ไม่เคยทำมาก่อน พวกเขาจะต้องพบกับความท้าทายและเผชิญกับความล้มเหลว ซึ่งพวกเขาจะต้องมุ่งมั่นด้วยมุมมองและวิสัยทัศน์ที่เหมาะสม St Christopher มุ่งเสริมสร้างนักเรียนให้มีความประพฤติดีเลิศและตั้งใจเรียน สามารถทำงานร่วมกันได้ และมีความสุขกับการเรียน

เมื่อโรงเรียนก่อตั้งขึ้นนั้น หนังสือพิมพ์ The Daily Herald ได้กล่าวถึงโรงเรียนไว้ว่า โรงเรียนไม่ได้ตั้งขึ้นเพื่อเด็กๆ ที่มีความเหมือนกันหรือพฤติกรรมที่เป็นมาตรฐานทั่วไป แต่เพื่อเด็กๆ ที่มีความแตกต่าง ความคิดนี้เห็นได้จากภารกิจที่เด็กๆ สามารถเลือกได้ว่าจะแต่งตัวอย่างไร มาโรงเรียน หรือโรงเรียนจะเรียกเด็กๆ ด้วยชื่อต้น เราใช้วิธีการเรียนการสอนเช่นนี้มาตั้งแต่ปี ค.ศ. 1915 หากแต่ในปัจจุบันวิธีการเหล่านี้ถือว่าเป็นการจัดการเรียนการสอนที่ทันสมัย ซึ่งความเจริญแล้วเกิดขึ้นที่โรงเรียนของเรา มาแล้วกว่า 100 ปี

เราได้ทดลองใช้การเรียนการสอนที่มีความแตกต่างมาแล้วกว่า 100 ปี และเวลาที่ได้พิสูจน์แล้วว่าการสอนเหล่านั้นมีประสิทธิภาพ และด้วยวิธีการสอนดังกล่าว เราเชื่อว่าเป็นการสร้างเด็กที่มีความคิดและรู้รอบด้าน และมีทักษะความสามารถสูง เหมาะกับโลกยุคใหม่ มหาวิทยาลัย นายจ้าง และผู้ประกอบการต่างก็เห็นพ้องกับวิธีการเรียนการสอนแบบนี้ ทั้งหมดนี้เป็นบทบาทที่สำคัญของโรงเรียน

School information

At St Christopher School in Letchworth Garden City we help children between the ages of 3 and 18 become self-disciplined, self-motivated and creative thinkers and develop them as independent learners who are able to make informed choices.

These are very important years that are part of the journey from childhood to adulthood. There are new friends to meet, new subjects to learn, new activities to try and new challenges to tackle. There will be successes and there will be failures, that all need to be met with the right attitude. At St Chris we have high expectations of all within the School. We expect excellent behaviour and maximum effort. We also expect everyone to work together, to enjoy their time at School and have fun working hard.

When the School was first founded the daily Herald reported that the School was based 'not on the sameness of children, their conformity to type, but on their differences.' This concept, like the fact that children can choose what they wish to wear to school and, that all are addressed by their first names was distinctive in 1915. Today, these are of course modern practices that continue to support our highly effective learning and teaching as they have done for a hundred years.

We have been pioneering a distinctive and innovative approach to education for 100 years and our methods have stood the test of time. We believe – and universities, parents and employers tell us – that it produces well-rounded, highly capable individuals with the skills and confidence to thrive in the modern world. We can think of no better role for a school.

ค่าเล่าเรียนต่อภาคเรียน (ต่ำสุดถึงสูงสุด) : 7,825 ปอนด์ (แบบประจำกลางวันเสาร์-อาทิตย์) ถึง 9,890 ปอนด์ (แบบประจำ)
ประเภทของโรงเรียน : สหศึกษา **ประเภทของที่พักในโรงเรียน :** ไป-กลับ แบบประจำกลางวันเสาร์-อาทิตย์ และโรงเรียนประจำ
ช่วงอายุของนักเรียน : 3 – 18 ปี
บริการสำหรับนักเรียนที่ต้องการการดูแลเป็นพิเศษ เช่น อาหารแพ้ต่างๆ บัญชีทางการแพทย์ : มีบริการนักเรียนที่ต้องการการดูแลเป็นพิเศษสำหรับบางกรณี เช่น นักเรียนที่มีความบกพร่องในการอ่านและอื่น ๆ
ตัวแทน/สำนักงานตัวแทนในประเทศไทย : -

Tuition fees/term (min.-max.): £7,825 (weekly boarding) - £9,890 (full boarding)
Type of school : Co-ed **School residential type :** Day, weekly and full boarding
Age range : 3-18 years

Special needs catered for (i.e. Allergies, Partial Sight) : Limited provision for individual educational needs, i.e. dyslexia etc.

Agent/representative office contact in Thailand (optional) : -





St Edmund's School Canterbury



St Edmund's School Canterbury

ที่อยู่ : เซนต์ ทอมมัส ฮิลล์ แคนเทอร์เบอรี เคนท์ CT2 8HU
ภูมิภาค : ตะวันออกเฉียงใต้ของอังกฤษ

เว็บไซต์ : www.stedmunds.org.uk
โทรศัพท์ : +44 1227 475601
โทรสาร : +44 1227 471083
อีเมล : admissions@stedmunds.org.uk

Address : St Thomas Hill, Canterbury, Kent CT2 8HU
Region : South East England

Website : www.stedmunds.org.uk
Telephone number : +44 1227 475601
Fax number : +44 1227 471083
E-mail address : admissions@stedmunds.org.uk

ข้อมูลของโรงเรียน

“ที่พิกสำหรับนักเรียนประจำของโรงเรียนมีคุณภาพดี” จากรายงานของ ISI ปี ค.ศ. 2015

โรงเรียน St Edmund's จัดการเรียนการสอนให้กับนักเรียนชายหญิงอายุระหว่าง 3-18 ปี เพื่อให้ได้รับการเรียนการสอนที่มีคุณภาพ ภายใต้บรรยากาศของเมืองเก่าแก่ไปด้วยโบสถ์วิหารและเสริมสร้างแรงบันดาลใจ โรงเรียนเป็นแบบไป-กลับและประจำ ที่ดึงดูดนักเรียนที่มีความสามารถจากทั่วโลก โรงเรียนมีความภาคภูมิใจที่มีนักเรียนเป็นส่วนหนึ่งของกลุ่มนักเรียนประสานเสียงของมหาวิหารแคนเทอร์เบอรี

โรงเรียนตั้งอยู่ในพื้นที่กว้างใหญ่และสวยงาม ใกล้กับมหาวิทยาลัย Kent และสามารถมองเห็นทิวทัศน์ที่งดงาม และเมืองแคนเทอร์เบอรีซึ่งเป็นเมืองเก่าแก่ทางประวัติศาสตร์ของแคว้นเคนท์

หอพักนักเรียน

นักเรียนประจำของโรงเรียนมาจากทั้งในสหราชอาณาจักรและประเทศต่างๆ นักเรียนประจำเรียนร่วมกับนักเรียนแบบไปกลับ นักเรียนแบบประจำของโรงเรียนเป็นกลุ่มเล็ก ที่พักอยู่ในอาคารเรียนหลัก จึงสามารถเข้าใช้ห้องสมุดได้อย่างสะดวก รวมไปถึงอุปกรณ์ IT และเครื่องเล่นดนตรีต่างๆ นักเรียนชายหญิงพักแยกกันและมีเจ้าหน้าที่ดูแล

นักเรียนประจำจะได้สนุกสนานกับกิจกรรมต่างๆ ทั้งหลังเลิกเรียนและในช่วงวันหยุดเสาร์อาทิตย์ กิจกรรมสำหรับเช้าวันเสาร์ อาทิ การทำอาหารนานาชาติ ศิลปะ กีฬา การออกแบบ การอบรมฟิตเนส เป็นต้น และในวันอาทิตย์ยังมีกิจกรรม อาทิ ทัศนศึกษาลอนดอน ชมพิพิธภัณฑ์ ไปห้างสรรพสินค้าและสวนสนุก เป็นต้น

St Edmund's Senior School มีหลักสูตร GCSE และ A-level ด้วยความที่เป็นห้องเรียนขนาดเล็ก และมีครูที่มีคุณภาพสูง ทำให้เด็กๆ ได้รับการเอาใจใส่อย่างใกล้ชิด ทั้งการสอนที่เสริมสร้างแรงบันดาลใจ และการอภิปรายถกเถียงกัน

นับเป็นสีสันของการเรียนที่นักเรียนได้คะแนน A-level ในระดับสูงทำให้หลายคนได้เรียนต่อในมหาวิทยาลัยที่มีชื่อเสียง

โรงเรียนมีภาควิชาภาษาอังกฤษสำหรับนักเรียนที่ไม่ได้ใช้ภาษาอังกฤษเป็นภาษาแม่ และต้องการปรับปรุงภาษาอังกฤษ

ศิลปะ

โรงเรียนมีชื่อเสียงด้านศิลปะ โดยนอกจากนักเรียนจะได้คะแนนสูงด้านศิลปะ โรงเรียนยังมีสิ่งอำนวยความสะดวกมากมาย ดนตรีเป็นอีกวิชาที่สำคัญ นักเรียนจะได้เข้าร่วมในการแสดงดนตรีและเป็นส่วนหนึ่งของคณะประสานเสียงของมหาวิหารแคนเทอร์เบอรี ละครของโรงเรียนมีคุณภาพสูงและนักเรียนหลายคนมีความสามารถทางศิลปะ อาทิ ด้านทัศนศิลป์ งานปั้นและถ่ายภาพ

กีฬา

มีกีฬาให้เล่นหลากหลายชนิด และสาธารณูปโภคที่ทันสมัย มีครูฝึกที่มีความชำนาญคอยให้คำแนะนำ กีฬาหลักๆ ของที่นี่ อาทิ ฮ็อกกี้ ฟุตบอล เทนนิส คริกเก็ต และกีฬาอื่นๆ

กิจกรรมเสริม

กิจกรรมเสริมนอกห้องเรียนของ St Edmund นับว่ามีความโดดเด่น เพราะมีกิจกรรมที่ตื่นเต้นและเสริมสร้างแรงบันดาลใจ ให้เด็กๆ ได้ฝึกฝนทักษะใหม่ๆ โดยมีให้เลือกทั้งชมรมทางวิชาการ ไปจนถึงการบำเพ็ญประโยชน์ต่อชุมชน การฝึกอบรมและการทัศนศึกษา

การดูแลนักเรียน

St Edmund มุ่งเน้นไปที่การสนับสนุนเยาวชน และการให้ความสำคัญกับปัจเจกบุคคล เราเชื่อว่าเด็กๆ แต่ละคนมีพื้นฐานที่แตกต่างกัน และมีความสนใจต่างกัน และเรารู้ดีว่าด้วยความแตกต่างเหล่านี้เองที่ทำให้สังคมของเรามีความหลากหลายและเหนียวแน่นมากขึ้น

School information

“The quality of boarding is excellent” ISI report 2015

St Edmund's provides an excellent all-round education for girls and boys aged 3-18 in an historic and inspiring Cathedral city setting. This day and boarding school attracts talented pupils from across the world and is proud to educate the Choristers of Canterbury Cathedral.

The school is situated on a large and beautiful site, adjacent to the University of Kent and overlooking the beautiful, historic city of Canterbury in Kent

Boarding

Boarders come from the UK and overseas and integrate fully with day pupils. Our boarding community is small and friendly and is based in the main school building, and therefore has easy access to the library, IT suite and recreational facilities. Boys and girls live in separate areas of the school, and each have resident staff members overseeing their boarding environment.

Boarding life is fast paced and busy with a full range of extra-curricular activities offered after school and at weekends. The Saturday Morning Programme offers exciting and interesting educational activities such as International Cuisine, Art, Sport, Design Technology Photoshop tuition. On Sundays there are trips to London museums, shopping malls, theme parts etc.

Academic

St Edmund's Senior School offers a rich variety of challenging and exciting GCSE and A-level courses. Highly qualified teachers and small class sizes mean that pupils receive inspirational instruction where both vibrant debate and individual attention colour every classroom. Excellent A Level results enable pupils go to the top universities and leading conservatoires.

There is a dedicated EAL Department to help those pupils whose first language is not English, and who require language development during their years at the school.

The Arts

The school has an outstanding reputation for the arts with all departments achieving consistently high exam results and offering fine facilities. Music is woven throughout the school with many pupils participating in the public performances at school and in Canterbury Cathedral. The drama productions are of the highest quality while the art department successfully develops pupils' talent in fine art, ceramics and photography.

Sport

The sports provision at St Edmund's is strong and we encourage pupils to access our excellent facilities and enjoy instruction from our expert coaches as much as possible. The principal sports are hockey, football, tennis and cricket with extensive fixture lists but pupils also have the opportunity to participate in a range of alternative sports.

Extra-Curricular

An important aspect of a St Edmund's education is its extra-curricular life. A huge range of exciting, adventurous and inspiring options are on offer to all pupils, providing opportunities to take up new challenges and explore interests and skills.

Pastoral care

At St Edmund's, great emphasis is placed upon the importance of supporting young people and of recognising the individual. We celebrate that our pupils come to us with different experiences and aspirations, and we feel that it is this difference between our pupils that makes our community stronger and richer.

ค่าเล่าเรียนต่อภาคเรียน (ต่ำสุดถึงสูงสุด) : 7,112 ปอนด์ ถึง 10,175 ปอนด์ ต่อเทอมสำหรับนักเรียนที่พิกแบบประจำ

ประเภทของโรงเรียน : สหศึกษา **ประเภทของที่พักในโรงเรียน :** ไป-กลับ และแบบประจำ

ช่วงอายุของนักเรียน : 3 - 18 ปี (รับนักเรียนแบบประจำที่อายุ 11 ปี)

บริการสำหรับนักเรียนที่ต้องการการดูแลเป็นพิเศษ เช่น อากาศแพ้ต่างๆ บัญชีทางการแพทย์ : โรงเรียนมีศูนย์การแพทย์ประจำอยู่ในโรงเรียน

และสามารถให้การดูแลนักเรียนที่ต้องการการดูแลเป็นพิเศษได้ ผู้ปกครองสามารถติดต่อฝ่ายรับสมัครเพื่อรับข้อมูลเพิ่มเติม

ตัวแทน/สำนักงานตัวแทนในประเทศไทย : -

Tuition fees/term (min.-max.) : £7,112 - £10,175 per term for full boarding

Type of school : Co-ed **School residential type :** Day and Boarding

Age range : 3 - 18 years (boarders from age 11 years)

Special needs catered for (i.e. Allergies, Partial Sight) : We have an on-site Medical Center and special needs can be catered for.

Please contact the Admissions team for further details.

Agent/representative office contact in Thailand (optional) : -





St. Francis' College

ที่อยู่ : Broadway Letchworth Garden City
Hertfordshire SG6 3PJ
ภูมิภาค : ตอนใต้ของอังกฤษ

เว็บไซต์ : www.st-francis.herts.sch.uk
โทรศัพท์ : +44 1462 670511
โทรสาร : +44 1462 682361
อีเมล : admissions@st-francis.herts.sch.uk

Address : Broadway Letchworth Garden City
Hertfordshire SG6 3PJ
Region : Southern England

Website : www.st-francis.herts.sch.uk
Telephone number : +44 1462 670511
Fax number : +44 1462 682361
E-mail address : admissions@st-francis.herts.sch.uk

ข้อมูลของโรงเรียน

St. Francis' College คือชุมชนเจริญรุ่งเรืองของนักเรียนหญิงราว 400 คน อายุ 3-18 ปี เรามอบการศึกษายุคใหม่บนพื้นฐานของคริสเตียน นักเรียนของเราได้รับการดูแลเอาใจใส่เป็นรายบุคคลเพื่อเสริมสร้างการพัฒนาจิตใจ ศิลธรรม สติปัญญา ความคิดสร้างสรรค์และการเติบโตทางร่างกาย โรงเรียนของเราให้ความสำคัญกับตัวตนของนักเรียนแต่ละคน และสนับสนุนให้พวกเขาที่มีความรับผิดชอบต่อสังคมและเคารพผู้อื่น

โลกเรามีการเปลี่ยนแปลงอย่างรวดเร็วและเราไม่สามารถคาดการณ์อนาคตได้แต่เรารู้ดีว่าเราจำเป็นต้องเข้าใจโลก การศึกษาของลูกสาวของคุณจะต้องเป็นแบบ 'ปูทางสู่อนาคต' St. Francis' College เป็นชุมชนหัวก้าวหน้า มีความเป็นสากลเนื่องจากมีนักเรียนและเจ้าหน้าที่มาจากประเทศต่างๆ ในยุโรป เอเชีย และแอฟริกา รวมทั้งคนท้องถิ่น ผลสัมฤทธิ์ด้านวิชาการของนักเรียน St. Francis อยู่ในระดับยอดเยี่ยมอย่างต่อเนื่อง

นักเรียนของเราสามารถเข้าเรียนต่อในมหาวิทยาลัยชั้นนำรวมทั้ง Cambridge และ Oxford ได้ ชั้นเรียนของเราขนาดเล็ก เราเอาใจใส่นักเรียนเป็นรายบุคคล สิ่งแวดล้อมที่เกื้อหนุนช่วยทำให้เรามั่นใจได้ว่านักเรียนทุกคนจะสนุกกับการเรียนและพัฒนาเต็มศักยภาพทั้งด้านวิชาการ สังคม และมีทักษะหลายด้านนอกเหนือหลักสูตร

หอพักของ St. Francis' College มีบรรยากาศเหมือนบ้าน มีนักเรียนประจำ 60 คน ดูแลโดยเจ้าหน้าที่ประจำบ้านรวมทั้งตัวตอร์ โรงเรียนของเรามีสิ่งอำนวยความสะดวกที่ยอดเยี่ยมรวมถึงสระว่ายน้ำในร่ม สตูดิโอเต้นรำ โยสต์และหอประชุมขนาด 330 ที่นั่ง

นักเรียน St. Francis' College มีผลการสอบ GCSE และ A-Level ในระดับยอดเยี่ยม เราได้รับการจัดอันดับให้เป็นหนึ่งในโรงเรียนประจำหญิงล้วนที่ดีที่สุด 20 อันดับแรกในสหราชอาณาจักร ในปี 2558 นักเรียน 54% ได้คะแนน A/A* และ 72% ได้ A/A* ในระดับ GCSE

เรามีแผนการเรียนภาษาอังกฤษเป็นภาษาที่สองที่ยอดเยี่ยม ทำหน้าที่ช่วยนักเรียนที่ไม่ได้พูดภาษาอังกฤษเป็นภาษาแรกในการปรับตัวกับการเรียน จำนวนชั่วโมงของการเรียนภาษาอังกฤษเสริมขึ้นอยู่กับความจำเป็นของนักเรียนและจะมีการทบทวนทุกภาค

St. Francis' College ตั้งอยู่ใน Letchworth Garden City ที่เขียวชะอุ่ม จากเมืองประวัติศาสตร์นี้ สามารถเดินทางไป London และ Cambridge ได้ง่าย เดินทางไปสนามบิน London Heathrow Luton และ Stansted ได้สะดวก

School information

St. Francis' College is a thriving community of just over 400 girls aged between 3 – 18 years. It provides a modern education based on Christian principles. Students receive individual care promoting their spiritual, moral, intellectual, creative and physical development. The school recognises the unique qualities of each student and encourages social responsibility and respect for others.

The world is rapidly changing and we cannot begin to imagine what the future will look like, but we do know that it will demand an understanding of a global context. Your daughter's education needs to be 'future ready'! For this reason, St. Francis' College is an outward looking community - it is enriched by a multicultural community - students and staff coming from various parts of Europe, Asia and Africa, as well as the local community. This diversity helps the girls understand the interconnectedness of a world which is only expanding with the pace of digital technology and, prepares them for a multi-cultural workplace.

Academic results are consistently excellent and St. Francis' girls successfully progress onto the UK's top universities (including Cambridge and Oxford). Small class sizes, individual attention and a supportive, caring environment help ensure that each and every girl enjoys their education and reaches their full potential, academically, socially and in a wide range of extra-curricular pursuits.

The boarding house has a strong family atmosphere with around 60 full boarders supported by experienced boarding staff, including academic tutors. The school has excellent on-site facilities including an indoor swimming pool, dance studio, Chapel, and 330 seat purpose built theatre.

Our students consistently achieve excellent GCSE and A-level results and the school is placed in the top 20 independent girls' boarding schools in the United Kingdom. In 2015 pupils achieved 54% A/A* in A-level examinations and 72% at GCSE.

The school has a very strong EAL (English as an additional Language) department which is there to help students who are non-native speakers access the school curriculum. The number of EAL (English as an additional Language) lessons a girl receives will depend on her individual needs and are reviewed on a termly basis.

St. Francis' College is located in the leafy environment of Letchworth Garden City. This historical town is within easy reach of London and Cambridge, allowing good access to airports such as London Heathrow, Luton and Stansted.

ค่าเล่าเรียนต่อภาคเรียน (ต่ำสุดถึงสูงสุด) : 8,065 ปอนด์ ถึง 9,995 ปอนด์
ประเภทของโรงเรียน : หญิงล้วน **ประเภทของที่พักในโรงเรียน :** ประจำและไป-กลับ
ช่วงอายุของนักเรียน : 3 - 18 ปี

บริการสำหรับนักเรียนที่ต้องการการดูแลเป็นพิเศษ เช่น อาหารแพ้ต่างๆ บัญชีทางการแพทย์ : การดูแลจัดเตรียมอาหารพิเศษสำหรับนักเรียนที่ทานอาหารบางอย่างไม่ได้ และรวมถึงนักเรียนที่แพ้อาหารหรือมีอาการภูมิแพ้ต่างๆ
ตัวแทน/สำนักงานตัวแทนในประเทศไทย : Apex Education

Tuition fees/term (min.-max.) : £8,065 - £9,995
Type of school : Girls **School residential type :** Day & boarding
Age range : 3-18 years

Special needs catered for (i.e. Allergies, Partial Sight) : English support for students who do not have English as a first language and support for girls with mild/moderate learning difficulties and cater for all dietary requirements, including allergies.
Agent/representative office contact in Thailand (optional) : Apex Education





ST LAWRENCE COLLEGE



St Lawrence College

ที่อยู่ : College Road Ramsgate Kent CT11 7AE England
ภูมิภาค : ตะวันออกเฉียงใต้ของอังกฤษ

เว็บไซต์ : www.slccuk.com
โทรศัพท์ : +44 (0) 1843 572931
โทรสาร : +44 (0)1843 572901
อีเมล : admissions@slccuk.com

Address : College Road Ramsgate Kent CT11 7AE England
Region : South East England

Website : www.slccuk.com
Telephone number : +44 (0) 1843 572931
Fax number : +44 (0)1843 572901
E-mail address : admissions@slccuk.com

ข้อมูลของโรงเรียน

โรงเรียนที่ปลอดภัยและเอาใจใส่แห่งนี้ตั้งอยู่บนพื้นที่ 40 เอเคอร์ ที่กว้างขวางและสวยงาม ที่ซึ่งสถาปัตยกรรมเก่าแก่อันงดงามผสมรวมกับสิ่งอำนวยความสะดวกที่ทันสมัย St Lawrence College ก่อตั้งเมื่อปี ค.ศ. 1879 ปัจจุบันมีนักเรียนไป-กลับและประจำ 600 คน จากครอบครัวคนในท้องถิ่นในประเทศและต่างประเทศ เรารับนักเรียนประจำอายุ 7 ปี ขึ้นไป โรงเรียนของเรามีขนาดกลางและเล็ก พอดีที่จะดูแลนักเรียนอย่างทั่วถึงแต่ใหญ่พอที่จะมอบสิ่งอำนวยความสะดวกที่ยอดเยี่ยม และมีชื่อเสียงในฐานะที่เป็นโรงเรียนที่ทำได้มากกว่าขนาดของโรงเรียนที่เห็น!

โรงเรียนของเราตั้งอยู่ในเมืองประวัติศาสตร์ที่อยู่ติดทะเลชื่อว่า Ramsgate ในภาคตะวันออกเฉียงใต้ของอังกฤษ อยู่ห่างจากลอนดอนเพียง 75 นาทีหากโดยสารโดยรถไฟด่วนพิเศษและห่างจากสนามบิน Gatwick และ Heathrow ไม่ถึง 2 ชั่วโมง

ในด้านวิชาการ St Lawrence มาชื่อเสียงในการมอบการศึกษาที่ยอดเยี่ยมพร้อมด้วยการเรียนรู้ที่เข้มข้น แต่มีหัวใจที่ทันสมัยและเตรียมความพร้อมให้นักเรียนปรับตัวเข้ากับโลกที่มีการเปลี่ยนแปลงรวดเร็ว ชั้นเรียนของเราขนาดเล็กและเรามีการดูแลนักเรียนที่ยอดเยี่ยม มาตรฐานด้านวิชาการของเรานั้นสูงและนักเรียนมีผลการสอบที่ยอดเยี่ยมในทุกชั้นปี เรามีวิชาเลือกระดับ GCSE และ A Level มากมาย นักเรียนของเราจำนวนมากสามารถเข้ามหาวิทยาลัยที่เลือกเป็นอันดับ 1 ได้ นอกจากนี้เรายังมีศูนย์การเรียนรู้ภาษาอังกฤษเป็นภาษาที่สองเพื่อช่วยนักเรียนต่างชาติได้วุฒิภาษาที่ได้รับการยอมรับโดยสากลในการเข้าเรียนต่อมหาวิทยาลัยและการทำงานในอนาคต การสมัยเข้าเรียนสามารถทำได้โดยสมัครเรียน

ล่าสุด เราจะมีการจัดสอบข้อเขียนและสัมภาษณ์ หอพักนักเรียนและการดูแลนักเรียนของเราสร้างความรู้สึก 'บ้านหลังที่สอง' ให้กับนักเรียนประจำ ทั้งในด้านความสะดวกสบายและบรรยากาศ เร็วๆ นี้ เราได้มีการลงทุนครั้งใหญ่ในการสร้างหอพักพร้อมทั้งหอพักหญิงและหอพักเด็กเล็กที่ทันสมัย เด็กโตจะได้พักห้องเดี่ยวหรือห้องคู่ ในขณะที่เด็กเล็กจะพักห้องรวม 2-5 คน ทุกห้องมีห้องน้ำในตัว มีอาจารย์ประจำบ้านอาศัยในแต่ละหอพักและนักเรียนทุกคนสามารถหาเจ้าหน้าที่ได้ตลอดเวลา เรามีศูนย์แพทย์พร้อมพยาบาลดูแลตลอด 24 ชั่วโมงทั้งภาคการศึกษาและดูแลนักเรียนประจำสม่ำเสมอพร้อมติดต่อผู้ปกครองเมื่อจำเป็น อาคารกีฬาของเรานั้นยอดเยี่ยม เรามีโค้ชผู้เชี่ยวชาญในแต่ละประเภทกีฬารวมถึงรักบี้ เนตบอล ฮอกกี้ คริกเก็ต และว่ายน้ำ ศูนย์กีฬาของเราเปิดสอน สนามสควอช ว่ายน้ำจำลอง สกูตไต่เต้าน้ำและหอประชุมกีฬาสำหรับเล่นแบดมินตัน บาสเก็ตบอลและอื่นๆ อีกมากมาย เรามีโรงละครขนาด 500 ที่นั่งสำหรับดนตรีและละคร นักเรียนทุกคนจะได้รับประโยชน์จากกิจกรรมมากมาย เช่น Duke of Edinburgh Award หมากรุก ยิงธนู กอล์ฟ ฟุตบอล ฟุตบอล ชีมน้ำ ปิงปอง และดนตรี

School information

This safe and caring school is set in over 40 acres of spacious, stunning grounds which house beautiful old architecture combined with new modern facilities. Founded in 1879, St Lawrence College is home to 600 day and boarding pupils from local, UK and international families and welcomes boarders from 7 years of age. A medium-sized school - small enough to ensure that individual pupils receive the attention and care they require, but large enough to provide outstanding facilities, and with something of a reputation for punching well above its weight in school competitions!

Situated in the historic seaside town of Ramsgate in South East England, the school is ideally located only 75 minutes from London by high speed rail, less than 2 hours away from Gatwick and Heathrow Airports.

St Lawrence has a long record of providing an excellent academic education within a supportive community, but is also modern in its outlook and very well suited to preparing pupils for a rapidly changing world. Class sizes are small and pastoral support is strong. Academic standards are high and impressive results are achieved across all years in the school. An extensive choice of GCSEs and A Levels are offered, with an excellent success-rate of pupils going on to their first choice university. St Lawrence College also has a comprehensive EAL Centre within the school campus to allow overseas pupils to obtain internationally recognised English qualifications to assist pupils with UK University places and future career choices.

Entry is by a copy of a recent school report, examination and interview where possible.

Offering a 'home from home' experience for boarding pupils, both in terms of comfort and atmosphere. In recent years, a massive programme of investment has created some truly remarkable boarding facilities including a new girls' boarding house and a modern purpose-built home for junior boarders. All senior boarders are housed in single or double rooms and younger boarders are placed in rooms of between two and five pupils; all rooms are en-suite. House Parents live in accommodation within each Boarding House and boarding pupils have access to these members of staff at all times. The school medical centre is run by qualified nursing staff who provide 24-hour cover throughout term-time, and who keep in regular contact with boarders' parents where necessary.

Sporting facilities are exceptional and expert coaching is provided at all levels in a variety of disciplines including rugby, netball, hockey, cricket and swimming. The Sports Centre houses a fitness suite, squash courts, climbing wall, dance studio and a large sports hall for badminton, basketball, etc. Music and drama flourish, enhanced by the school's 500-seat Theatre. All pupils benefit from an extensive activities programme which includes the Duke of Edinburgh Award Scheme as well as chess, archery, golf, fencing, football, horse riding, table tennis, musical theatre, etc.

ค่าเล่าเรียนต่อภาคเรียน (ต่ำสุดถึงสูงสุด) : 7,880 ปอนด์ ถึง 10,484 ปอนด์
ประเภทของโรงเรียน : สหศึกษา **ประเภทของที่พักในโรงเรียน :** ไป-กลับและประจำพร้อมอาหารทุกมื้อ
ช่วงอายุของนักเรียน : 3 - 18 ปี (รับนักเรียนประจำอายุ 7 - 18 ปี)
บริการสำหรับนักเรียนที่ต้องการการดูแลเป็นพิเศษ เช่น อาหารแพ้ต่างๆ บัญชีทางการแพทย์ : ช่วยเหลือนักเรียนในด้านการเรียนรู้
ตัวแทน/สำนักงานตัวแทนในประเทศไทย : -

Tuition fees/term (min.-max.): £7,880 - £10,484
Type of school : Co-ed **School residential type :** Full Boarding and Day
Age range : 3 - 18 years (boarding 7 - 18 years)
Special needs catered for (i.e. Allergies, Partial Sight) : All Allergies, Learning Support, EAL
Agent/representative office contact in Thailand (optional) : -





St. Michael's School

ที่อยู่ : Bryn Llanelli Carmarthenshire SA14 9TU
ภูมิภาค : เวลส์

เว็บไซต์ : www.stmikes.co.uk
โทรศัพท์ : +44 15548 20325
โทรสาร : -
อีเมล : admissions@stmikes.co.uk

Address : Bryn Llanelli Carmarthenshire SA14 9TU
Region : Wales

Website : www.stmikes.co.uk
Telephone number : +44 15548 20325
Fax number : -
E-mail address : admissions@stmikes.co.uk

ข้อมูลของโรงเรียน

โรงเรียน St. Michael's เป็นโรงเรียนสหศึกษาเปิดรับนักเรียนประจำและไป-กลับ โรงเรียนของเราตั้งขึ้นเมื่อปี 2466 ปัจจุบันตั้งอยู่บนพื้นที่ของตนเอง จากโรงเรียนมองเห็นแหลมโกเวอร์ซึ่งมีเส้นทางเดินเลียบชายฝั่งและชายหาดที่สวยงาม นักเรียนที่ชอบกิจกรรมกลางแจ้งที่นี้คือที่ที่เหมาะที่สุด โรงเรียนของเราตั้งอยู่ในเมือง Bryn ที่สงบและปลอดภัยสามารถนั่งแท็กซี่เข้าเมือง Llanelli ได้ ห่างจาก Swansea 15 นาที และห่างจาก Cardiff 1 ชั่วโมงโดยรถไฟ

โรงเรียนของเรามีชื่อเสียงในระดับภูมิภาคและติดอันดับโรงเรียนเอกชน 100 อันดับแรกในสหราชอาณาจักร ในปีนี้เราอยู่ในระดับที่ 49 จากการจัดอันดับโรงเรียนแบบผสมของ The Telegraph และอยู่ในอันดับ 20 ของ Best Schools Boarding Guide

ในแต่ละปีนักเรียนของเราสามารถสอบเข้ามหาวิทยาลัยอีกซฟอร์ดและเคมบริดจ์ได้ ในปีนี้ นักเรียนของเรา 13 คน เข้าเรียนต่อในสาขาแพทยศาสตร์และทันตกรรม

เราเปิดรับนักเรียนจากหลากหลายพื้นที่เพเข้าเรียนระดับประถมศึกษาและมัธยมศึกษา เรามีการเรียนรูแบบผสมรวม เพื่อให้แน่ใจว่าดูแลนักเรียนทุกคนอย่างทั่วถึง อย่างไรก็ตามในการเข้าเรียนต่อระดับ Sixth Form จะต้องนี้ผลสอบ GCSE ที่ดี เรามีทุนการศึกษาจำนวนหนึ่งให้นักเรียนที่เรียนดี

เราเปิดสอนวิชาระดับ GCSE และ A Level หลากหลาย นักเรียนของเราโดดเด่นในด้านวิทยาศาสตร์ ศิลปะ และมนุษยวิทยา นักเรียนสามารถเลือกเรียนการละครหากสนใจในศิลปะแขนงนี้ และแต่ละปีเราจะมีการแสดงร่วมกับภาคชุมชน

สำหรับนักเรียนต่างชาติ เรามีคาบวิชาภาษาอังกฤษเสริมหลายประเภท เช่น หลักสูตรเข้มข้นสำหรับนักเรียนระดับบูเนียร์และ IELTS สำหรับนักเรียน Sixth Form

เรามีหอพัก 2 แห่ง แบ่งเป็นหอพักสำหรับเด็กเล็กและเด็กโต ที่สองแห่งมีความสะดวกสบายและปลอดภัยโดยมีครูประจำบ้านดูแลความเรียบร้อย

เรามีกิจกรรมสันทนาการให้นักเรียนหลังเลิกเรียน และวันหยุดนักเรียนสามารถเลือกอยู่ที่โรงเรียนช่วงกลางภาคได้

เราสนับสนุนให้นักเรียนทำกิจกรรมเพื่อสังคม เช่น การฝึกงานกับโรงพยาบาลและสถานีนอนามัยในชุมชน

School information

St. Michael's is a Co-Educational Boarding & Day School and was first established in 1923. Today standing in its own private grounds, the school boasts wonderful views across the Gower Peninsula, well-known for its coastal walks and stunning beaches, so for those students who take pleasure in outdoor activities this is a great location. The school sits in the quiet but safe village of Bryn with Llanelli town a taxi ride away, the City of Swansea just 15 minutes by train, and Cardiff reachable within the hour.

The school is well known across the region since it is consistently listed in the UK Top 100 Independent Schools. This year ranked 49th by the Telegraph Top 100 Mixed Independent schools, and 20th in the Best Schools Boarding Guide.

Each year we have successful entries to Oxford and Cambridge Universities and this year 13 of our A Level graduates entered Medical/Dental School.

In the Primary and Secondary school we are non-selective, offering a holistic education; ensuring we meet the needs and development of every child. However Sixth Form entry to A Level is dependent on successful GCSE results and a small number of scholarships are available to outstanding students.

We offer a range of subjects across GCSE and A Level with students excelling in the sciences as well as arts and humanities. Students can also undertake theatre studies if they have a passion for drama and each year, in conjunction with the music department an annual show is held.

For our International students, as well as the academic route, we also provide a number of English Language options; an intensive course for younger learners right through to IELTS improvement for the Sixth Form students.

The school has two fully supervised boarding residencies; one for our junior students and one for seniors. Both properties offer a comfortable and safe learning environment and Houseparents' maintain a fair but firm system of discipline.

Leisure activities are provided both after school and at weekends. Over the mid-term breaks students may choose to remain in boarding.

We also encourage students to join voluntary organisations, each year they can take advantage of placements in the NHS Local Hospitals and working in local Care Centres.

ค่าเล่าเรียนต่อภาคเรียน (ต่ำสุดถึงสูงสุด) : 6,800 ปอนด์ ถึง 8,666 ปอนด์
ประเภทของโรงเรียน : สหศึกษา **ประเภทของที่พักในโรงเรียน :** ประจำและไป-กลับ
ช่วงอายุของนักเรียน : 11 - 18 ปี
บริการสำหรับนักเรียนที่ต้องการการดูแลเป็นพิเศษ เช่น อาหารแพ้ต่างๆ บัญชีทางการแพทย์ : ภาษาอังกฤษเสริม และช่วยเหลือนักเรียนที่มีปัญหาด้านการอ่านและเขียน
ตัวแทน/สำนักงานตัวแทนในประเทศไทย : CETA, Target Education

Tuition fees/term (min.-max.) : £6,800 - £8,666
Type of school : Co-ed **School residential type :** Day & boarding
Age range : 11-18 years

Special needs catered for (i.e. Allergies, Partial Sight) : We provide ESOL classes alongside all academic study and can support mild dyslexia and dyspraxia.

Agent/representative office contact in Thailand (optional) : CETA, Target Education





Taunton School

ที่อยู่ : Taunton School, Staplegrove Road, Taunton, Somerset, TA2 6AD
ภูมิภาค : ตะวันตกเฉียงใต้ของประเศอังกฤษ

เว็บไซต์ : www.tauntonschool.co.uk
โทรศัพท์ : +44 1823 703200
โทรสาร : -
อีเมล : admissions@tauntonschool.co.uk

Address : Taunton School, Staplegrove Road, Taunton, Somerset, TA2 6AD
Region : South West England

Website : www.tauntonschool.co.uk
Telephone number : +44 1823 703200
Fax number : -
E-mail address : admissions@tauntonschool.co.uk

ข้อมูลของโรงเรียน

โรงเรียน Taunton เป็นโรงเรียนประจำแบบสหศึกษาแบบบริติช ตั้งเดิม ตั้งอยู่บนพื้นที่ 56 เอเคอร์ทางตะวันตกเฉียงใต้ของอังกฤษ มีโรงเรียนนานาชาติที่ประสบความสำเร็จมากกว่า 20 ปี โรงเรียนของเราเปิดรับนักเรียนจากทุกพื้นเพและเชื้อชาติ เราให้คุณค่ากับความแตกต่างและยอมรับเอกลักษณ์ตัวตนของทุกคน

ในฐานะที่เป็นหนึ่งในโรงเรียน IB World School โรงเรียนของเรา มีความสร้างสรรค์ คิดการณ์ไกล มีแนวคิดเป็นสากลแต่มีแนวปฏิบัติที่เรียบง่าย มุ่งเน้นที่วิชาการ กีฬา และความคิดสร้างสรรค์

โรงเรียน Taunton เป็นโรงเรียนที่มีชื่อเสียงทางด้านวิชาการ นักเรียนของเราส่วนใหญ่สามารถสอบเข้าในมหาวิทยาลัยมีชื่อเสียงนักเรียนสามารถเลือกเรียน A Levels, IB หรือ BTEC Sport ในระดับ Sixth Form

โรงเรียนนานาชาติ Taunton เปิดสอนโปรแกรม One-Year GCSE/Pre-IB programme นักเรียนอายุระหว่าง 15 - 17 ปี สามารถเรียน GCSE ได้ถึง 8 วิชา ได้ในหนึ่งปี

โรงเรียนนานาชาติ Taunton ฝ่ายมัธยมต้นมีหลักสูตรภาษาอังกฤษเร่งรัดสำหรับนักเรียนอายุระหว่าง 7 - 14 ปี เพื่อปูทางไปสู่การเรียนในระบบหลัก มากไปกว่าความรู้ทางด้านวิชาการทางโรงเรียนประจำ Taunton มีสังคม

นักเรียนประจำอายุระหว่าง 7 - 18 ปี ที่มีชีวิตชีวา หอพักของเรา 'มีบางอย่างสำหรับทุกคน' นักเรียนสามารถเลือกในสิ่งที่ต้องการได้ เราเชื่อมั่นที่การดูแลเอาใจใส่ให้นักเรียนให้พวกเขาารู้สึกว่าที่นี่คือบ้านหลังที่สอง

กีฬาเป็นส่วนหนึ่งของชีวิตการเป็นนักเรียนที่ Taunton ไม่ว่าจะเป็นการแข่งขันระดับประเทศหรือการเล่นระดับพื้นฐาน กีฬาจะช่วยให้นักเรียนได้รู้จักที่จะทำเป็น พร้อมพัฒนาตัวเอง ทางโรงเรียนมีเครือข่ายที่ติดกับชมรมกีฬาในท้องถิ่นซึ่งจะมีโค้ชนำการฝึกพิเศษให้กับนักกีฬา เราสนับสนุนนักเรียนที่มีความสามารถทางกีฬาโดดเด่นให้ได้ฝึกซ้อมไปพร้อมกับการเรียนวิชาการ

โรงเรียน Taunton มีชื่อเสียงด้านดนตรี มีวงประสานเสียง ออเคสตรา วงดนตรีต่างๆ โรงเรียนของเรา มีสตูดิโอศิลปะ 5 แห่ง ห้องมืด 2 ห้อง สตูดิโอการออกแบบและเทคโนโลยีที่ทันสมัยซึ่งรวมถึงเครื่องมือ CAD ปรีนเตอร์สามมิติ 4 เครื่องและอุปกรณ์งานช่างไม้และโลหะ ละคร ดนตรี และการแสดงต่างๆ คือสิ่งที่เราจัดเป็นประจำที่หอประชุมและสตูดิโอเต้นรำ และการละครของเรา

โรงเรียน Taunton มีโปรแกรมภาคฤดูร้อนสอนโดยอาจารย์ผู้เชี่ยวชาญในแต่ละสาขา มีหลักสูตร 3 6 หรือ 9 สัปดาห์ นักเรียนจะเรียน สัปดาห์ละ 25 ชั่วโมงในชั้นเรียนขนาดเล็ก มีนักเรียนไม่เกิน 10 คน โปรแกรมซัมเมอร์เหมาะสำหรับผู้เตรียมตัวเข้าโรงเรียนประจำระบบบริติช มีหลักสูตรภาษาอังกฤษเร่งรัด วิชาต่างๆ pre-GCSE , pre-IB และ pre-A Level เรายืนยันที่ต้อนรับนักเรียนเป็นกลุ่มเข้าเรียนในช่วงวันหยุดอีสเตอร์และหยุดฤดูร้อน

School information

Taunton School is a traditional co-educational British boarding school set in a 56 acre campus in the South West of England with a highly successful international school, established for 20 years. They are an inclusive school welcoming students from all backgrounds and nationalities, celebrating differences and embracing uniqueness.

As an IB World School they are innovative, forward thinking, global in outlook and down to earth in approach, focused on academic, sporting and creative excellence.

Taunton School has an excellent academic record and the majority of students secure a place at their first choice university. Students can choose A Levels, IB or BTEC Sport at Sixth Form.

Taunton School International provides an intensive One-Year GCSE/Pre-IB programme. Students aged 15 - 17 can study up to 8 GCSEs in one year.

Taunton School International Middle School provides an intensive English Language course for students aged 7 - 14, acting as a 'stepping stone' into mainstream education.

Beyond the academics, Taunton School has a vibrant boarding community from 7 - 18 years. They provide 'something for everyone' so that students are empowered to make choices that are right for them. They place emphasis on providing the best pastoral care and Taunton School soon becomes their home from home.

Sport is an integral part of life at Taunton School. Whether competing nationally or starting from the basics, they will help students gain the necessary skills and awareness for development. They have very strong links with many local sporting clubs whose coaches are closely involved in specialised training programmes for their elite players. Students who demonstrate the ability to perform at a high level are supported to accommodate a training programme alongside their academic studies.

Taunton School has a renowned Music School with numerous choirs, orchestras, bands and ensembles. The school has five art studios and two darkrooms. The state of the art Design & Technology studio includes a CAD suite with four 3D printers, plus woodwork and metalworking equipment. Plays, musicals and performances are a regular occurrence in the Theatre and dance and drama studios.

Taunton School offers an Academic Summer School, taught by their year-round subject specialist teachers, with courses available for 3, 6 or 9 weeks. Students receive 25 hours of tuition per week in small classes of maximum 10 students. Their popular summer programmes provide excellent preparation for entry into British boarding schools. Courses include intensive English, academic subjects, pre-GCSE, pre-IB and pre-A Level preparation.

Taunton School also welcomes group courses during Easter and Summer holidays.

ค่าเล่าเรียนต่อภาคเรียน (ต่ำสุดถึงสูงสุด) : 4,330 ปอนด์ ถึง 12,480 ปอนด์
ประเภทของโรงเรียน : สหศึกษา **ประเภทของที่พักในโรงเรียน :** ประจำพร้อมอาหารทุกมื้อและไป-กลับ
ช่วงอายุของนักเรียน : 0 - 18 ปี (นักเรียนประจำอายุน้อยที่สุด 7 ปี)
บริการสำหรับนักเรียนที่ต้องการการดูแลเป็นพิเศษ เช่น อากาศแพ้ต่างๆ บัญชีทางการแพทย์ : โรงเรียนมีศูนย์การแพทย์ครบวงจร พร้อมพยาบาลเปิดบริการ 24 ชั่วโมง 7 วันต่อสัปดาห์
ตัวแทน/สำนักงานตัวแทนในประเทศไทย : โปรดติดต่อโรงเรียนเพื่อขอรายชื่อตัวแทน

Tuition fees/term (min.-max.) : £4,330 - £12,480
Type of school : Co-ed **School residential type :** Full time boarding and day school
Age range : 0 - 18 years (youngest boarders are 7 years old)
Special needs catered for (i.e. Allergies, Partial Sight) : Taunton School has an on-site fully functional medical centre, with nursing staff available 24 hours a day, 7 days a week.
Agent/representative office contact in Thailand (optional) : Please contact Taunton School for a list of our valued agents.





Tettenhall College

ที่อยู่ : ถนนวูด เท็กเทินฮอลล์ วูลเวอร์แฮมตัน
มิดส์แลนดส์ตะวันตก WV6 8QX สหราชอาณาจักร
ภูมิภาค : อังกฤษตอนกลาง

เว็บไซต์ : www.tettenhallcollege.co.uk
โทรศัพท์ : +44 (0) 1902 751119
โทรสาร : +44 (0) 1902 793000
อีเมล : admissions@tettcoll.co.uk

Address : Wood Road Tettenhall Wolverhampton
West Midlands WV6 8QX United Kingdom
Region : Midlands, United Kingdom

Website : www.tettenhallcollege.co.uk
Telephone number : +44 (0) 1902 751119
Fax number : +44 (0) 1902 793000
E-mail address : admissions@tettcoll.co.uk

ข้อมูลของโรงเรียน

โรงเรียน Tettenhall College คืออย่างไรต่อลูกของคุณ

โรงเรียนตั้งอยู่ในพื้นที่สวยงามตระการตา คุณภาพการเรียนการสอนดีเลิศเพื่อให้โอกาสสูงสุดของคุณในการเรียนรู้ได้อย่างเต็มที่ มีสาธารณูปโภคครบครัน นักเรียนประจำอาศัยอยู่ร่วมกันให้ความรู้สึกเหมือนอยู่ที่บ้าน เด็กจะรู้สึกปลอดภัย มีความสุข เป็นเหมือนบ้านหลังที่สอง

เรามุ่งมั่นในการพัฒนาทุกเชิงของเด็กแต่ละคน และเจ้าหน้าที่ของเราพร้อมที่จะดูแลนักเรียนอย่างใกล้ชิด ด้วยชั้นเรียนขนาดเล็กและการดูแลเรื่องความเป็นอยู่อันเป็นเลิศ นักเรียนประจำประกอบด้วยนักเรียนชาวอังกฤษ ยุโรปและจากประเทศต่างๆ เด็กๆ มีความสุขในการอยู่ร่วมกัน และมีเจ้าหน้าที่ประจำหอพักคอยดูแล มีกิจกรรมนอกห้องเรียนมากมาย อาทิ ดนตรี กีฬา ละครและงานการกุศล นักเรียนประจำจะได้ทำกิจกรรมหลังเลิกเรียนเพิ่มเติม รวมถึงในวันหยุดสุดสัปดาห์ และกิจกรรมทัศนศึกษา เจ้าหน้าที่ของโรงเรียนจะอยู่ด้วยกับนักเรียนตลอดทั้งในยามที่ประสบความสำเร็จและเมื่อนักเรียนมีปัญหา

ผลการสอบของนักเรียนดีเลิศ ใน ปี ค.ศ. 2015 ในการสอบ GCSE มีนักเรียน 23.9% ได้เกรด A* และ 42% ได้เกรด A*/A ในการสอบ A-level นักเรียน 24% ได้เกรด A หรือ A* นักเรียนของเราได้รับตอบรับให้เข้าศึกษาต่อในมหาวิทยาลัยชั้นนำ บ้างก็ได้เข้าเรียนในวิทยาลัยเฉพาะด้านเช่นวิทยาลัยด้านศิลปะและการละคร นอกจากนี้นักเรียนก็มีอัตราการมีงานทำกับบริษัทใหญ่ๆ สูง นักเรียนประจำที่โรงเรียนมีความสุขและรู้สึกเป็นส่วนหนึ่งของที่นี่ นอกจากนี้ผลการเรียนที่ดีเด่น นักเรียนที่จบไปยังมีมารอบรู้และมีความมั่นใจในตัวเองด้วย

ความโดดเด่นของโรงเรียน

- นักเรียนมีผลคะแนนสอบดีเยี่ยม เช่นเกรด A* ในระดับ A-level
- โรงเรียนมีบรรยากาศแบบครอบครัวมีเจ้าหน้าที่ดูแลประจำหอพักตลอดเวลา
- สิ่งอำนวยความสะดวกมากมาย อาทิ สระว่ายน้ำ สวนขนาด 33 เอเคอร์ ที่มีต้นไม้ร่มรื่น
- ห้องเรียนขนาดเล็กและมีการดูแลนักเรียนอย่างใกล้ชิด
- สำหรับนักเรียนต่างชาติจัดให้มีชั้นเรียนปูพื้นฐาน สำหรับผู้ที่ประสงค์จะเรียน A-level หลักสูตร 3 ปี
- นักเรียนได้ศึกษาต่อในมหาวิทยาลัยชั้นนำ อาทิ มหาวิทยาลัย Oxford มหาวิทยาลัย Cambridge มหาวิทยาลัย London School of Economics และมหาวิทยาลัย Bath
- มีการสอนภาษาอังกฤษเพิ่มเติมสำหรับนักเรียนต่างชาติ
- แม้จะตั้งอยู่นอกเมืองแต่ก็สามารถเดินทางไปเยี่ยมเมืองใหญ่ได้สะดวก เช่น เบอร์มิงแฮม ทำอากาศยานนานาชาติ และกรุงลอนดอน
- มีกิจกรรมในช่วงวันหยุดสุดสัปดาห์ให้เลือกหลากหลาย สำหรับนักเรียนต่างชาติ
- และมีทุนการศึกษาให้กับนักเรียนต่างชาติ ทั้งด้าน วิชาการ กีฬา ศิลปะ การละคร ดนตรี

School information

Why Choose Tettenhall College for your child's UK education?

Our School offers a remarkable opportunity for your child's education in the UK; set in a stunning location with outstanding facilities our boarders live as part of a true family community where your child will be happy, safe and cared for. This really is "home from home" and family is at the heart of all we do.

We place emphasis on developing individual strengths of all abilities and our caring staff create a nurturing environment, with small class sizes and excellent pastoral care. Boarders are a diverse mix of British, European and International pupils and all enjoy a close relationship with the staff that live on-site to look after them. Outside of the classroom, there are many opportunities for extra-curricular activities, such as music, drama, sport and charity work. Boarders benefit from weekend activities and cultural visits which makes leisure time enjoyable and enriching and staff are always there to share our pupils' successes and help them with any problems.

Academic results are consistently high. In 2015 for GCSE there were 23.9% A* grades and 42% A*/A. In A level qualifications, 24% were A/A*. Our sixth formers continue not only to gain places at top universities and specialised art and drama schools, but also sought-after work placements with major companies. Our boarders are extremely happy here and are a valued part of our school community. Our academic results are outstanding and our pupils leave us as well-rounded, confident young adults.

What is the School known for?

- Top exam results with a recent best ever performance of A* achievers at A level.
- A distinctive family atmosphere with a caring supportive staff living on site to help at all times.
- Excellent on-site facilities including swimming pool and 33 acres of woodland and grounds.
- Small class sizes and excellent pastoral care.
- Foundation year available for international students wanting to study A levels in 3 years.
- Students continue to top universities including in the last two years Oxford, Cambridge, London School of Economics and Bath University.
- Additional EAL classes for international students to support their English language skills.
- Small village setting with excellent transport links to Birmingham (including the international airport) and London.
- Varied range of weekend outings and extra-curricular activities for all international students.
- Academic, art, sport, drama and music scholarships available for international students.

ค่าเล่าเรียนต่อภาคเรียน (ต่ำสุดถึงสูงสุด) : แบบประจำ 9,100 ปอนด์ โดยเป็นค่าเล่าเรียน 4,330 ปอนด์

ประเภทของโรงเรียน : สหศึกษาแบบไป-กลับ และประจำ **ประเภทของที่พักในโรงเรียน :** ไป-กลับ และประจำ

ช่วงอายุของนักเรียน : 2 - 18 ปี

บริการสำหรับนักเรียนที่ต้องการการดูแลเป็นพิเศษ เช่น อากาศแพ้ต่างๆ บัญชีทางการแพทย์ : มีบุคลากรคอยให้คำแนะนำด้านสุขภาพ

ตัวแทน/สำนักงานตัวแทนในประเทศไทย : Lets Study Education Centre และ V & B Education Service Co., Ltd.

Tuition fees/term (min.-max.) : Boarding Fees £9,100 of which tuition fees are £4,330

Type of school : Co-educational Day & Boarding School **School residential type :** Day & Boarding School

Age range : 2-18 years

Special needs catered for (i.e. Allergies, Partial Sight) : We have on-site surgery for any medical needs.

Agent/representative office contact in Thailand (optional) : Lets Study Education Centre and V & B Education Service Co., Ltd.





Windermere School

ที่อยู่ : Patterdale Road Windermere, Cumbria LA23 1NW
ภูมิภาค : ตะวันตกเฉียงเหนือของอังกฤษ

เว็บไซต์ : www.windermere-school.co.uk
โทรศัพท์ : +44 15394 46164
โทรสาร : +44 15394 88414
อีเมล : jscott@windermere-school.co.uk

Address : Patterdale Road Windermere, Cumbria LA23 1NW
Region : North West England

Website : www.windermere-school.co.uk
Telephone number : +44 15394 46164
Fax number : +44 15394 88414
E-mail address : jscott@windermere-school.co.uk

ข้อมูลของโรงเรียน

โรงเรียน Windermere คือโรงเรียนประจำเอกชน เปิดรับนักเรียนชายและหญิงอายุ 2 - 18 ปี ตั้งอยู่ในเขตอุทยานแห่งชาติ English Lake District ที่งดงาม อยู่ห่างจากหมู่บ้าน Windermere เมืองริสอร์ทที่มีชีวิตชีวาไม่ที่นั่น โรงเรียนของเราตั้งอยู่ในพื้นที่ป่า หอเรียนกว้างขวาง มีห้องปฏิบัติการวิทยาศาสตร์ ห้องเรียน IT สนามกีฬาและโรงเรียมทะเลสาบ นักเรียนของเราจะได้รับประโยชน์กับทัศนียภาพที่งดงามและอากาศสดชื่นของป่าเขา แต่อยู่ห่างจากลอนดอนเพียง 3 ชั่วโมงโดยสายการบินรถไฟด่วน และสนามบินนานาชาติแมนเชสเตอร์และลิเวอร์พูลอยู่ห่างจากโรงเรียนเพียง 90 นาทีหากโดยสารโดยรถไฟของโรงเรียนของเรา

โรงเรียนฝ่ายประถมศึกษานำเรียนมัธยมของเราเรียนประจำอายุตั้งแต่ 8 ปีขึ้นไป มีหลักสูตรที่เข้มข้นซึ่งรวมไปถึงการฝึกทักษะการพูดสุนทรพจน์และการนำเสนอเพื่อทำให้มั่นใจได้ว่านักเรียนจะประสบความสำเร็จกับการสอบประเมินผลเพื่อเข้าสู่การเรียนระดับมัธยมศึกษา

สำหรับนักเรียนอายุ 12 - 16 ปี โรงเรียนฝ่ายมัธยมของเราเรียนมีความเชี่ยวชาญหลักสูตร GCSE และ IGCSE ในระดับ Sixth Form สำหรับนักเรียนอายุ 16 - 18 ปี เรามีหลักสูตร International Baccalaureate Diploma และ IB Careers Programme ที่ทำกายความสามารถทางวิชาการ นักเรียน 75% ของเราเป็นชาวบริติชและ 25% เป็นนักเรียนต่างชาติ ซึ่งล้วนแต่เป็นผู้มีศักยภาพในการเรียนต่อมหาวิทยาลัยทั่วโลก นักเรียนของเราได้รับการต้อนรับจากมหาวิทยาลัยชั้นนำเช่น Oxford, Cambridge และ Imperial College London นักเรียนแต่ละคนมีตัวต่อส่วนตัวที่จะมาพบนักเรียนทุกวันเพื่อประเมินและติดตามผลการเรียน ชั้นเรียนของเรา

มีขนาดเล็ก มีคาบเรียนภาษาอังกฤษเสริมและมีผู้เชี่ยวชาญด้านภาษาอังกฤษช่วยเหลือนักเรียน

เรารับนักเรียนต่างชาติตั้งแต่ Year 3 ถึง Year 12 เปิดการเรียนปกติในเดือนกันยายน อย่างไรก็ตาม นักเรียนบางคนสามารถเข้ากลางปีได้ เรามีนโยบายเปิดรับนักเรียนที่เป็ดกว้างและหาทางให้นักเรียนแต่ละคนได้ปลดปล่อยพรสวรรค์ของตัวเอง ผู้สมัครเข้าเรียนชาวต่างชาติจะต้องทำข้อสอบประเมินความถนัดวิชาภาษาอังกฤษและคณิตศาสตร์เพื่อวัดระดับ เรามีทุนการศึกษาให้กับนักเรียนที่มีความโดดเด่นด้านวิชาการ การละคร ดนตรี และกีฬา

เรารับนักเรียนประจำตั้งแต่อายุ 8 ปีขึ้นไป มีหอพักที่ยอดเยี่ยม 3 แห่ง มองเห็นทัศนียภาพทะเลสาบ แต่ละหอพักมีอาจารย์ประจำบ้านเพื่อดูแลและสนับสนุนด้านต่างๆ อย่างเหมาะสมด้วยความเคารพซึ่งกันและกันและความเอาใจใส่ มีห้องนั่งเล่น ห้องอ่านหนังสือ อินเทอร์เน็ต SkyTV และอุปกรณ์ Skype (นักเรียนสามารถใช้ได้ในเวลาที่กำหนด)

ปรัชญาของโรงเรียน Windermere สะท้อนในคำขวัญของโรงเรียน Vincit qui se Vincit "ผู้ใดที่ชนะตัวเองได้จะชนะทุกสิ่ง" เราต้องการให้นักเรียนของเราเรียนทั้งด้านวิชาการและการใช้ชีวิต เพื่อให้ได้อยู่ได้ด้วยตัวเองและเติบโตเต็มศักยภาพ เราต้องการให้พวกเขาที่มีความมั่นใจ มีความเห็นอกเห็นใจ อดทน และเป็นแรงบันดาลใจให้ผู้อื่น นี่คือเป้าหมายของเราในการส่งพวกเขาสู่โลก ให้เขามีความรู้ที่แข็งแกร่งและรู้จักคุณค่าของตัวเองให้พวกเขาเชื่อว่าพวกเขาสามารถทำตัวมีคุณค่ากับสังคมและทำให้ครอบครัวภูมิใจ

School information

Windermere School is a private British Boarding school for boys and girls aged 2 to 18, set in the beautiful English Lake District National Park, minutes from the vibrant resort village of Windermere. The school has a woodland campus, spacious classrooms, science labs, IT suites, sports facilities and a lakeside boathouse. Students enjoy stunning scenery and mountain fresh air, yet London is only three hours by high speed train, and Manchester and Liverpool International Airports are just 90 minutes by our school bus.

There is a delightful Preparatory School which accepts boarding students from the age of 8 years old, leading with a strong curriculum which includes public speaking and presentation skills to ensure successful results for Entrance Assessments into Secondary education.

From age 12 to 16, the Senior School specialises in the GCSE and IGCSE curriculum, followed by the Sixth Form for ages 16 to 18 offering the academically challenging International Baccalaureate Diploma and IB Careers Programme.

The school comprises 75% British students, and 25% international students; producing strong candidates for worldwide universities. Recent graduates have been offered places at Oxford, Cambridge, and Imperial College in London. Each student has a personal tutor to meet with every day to continually assess and monitor academic progress. Classes are small, with options for extra English language tuition and individual support from English language specialists.

International students are warmly welcomed for entrance in Years 3 to Year 12. The usual entry is in September, however some students may be admitted mid-year. The school favours an inclusive rather than exclusive policy of admissions, and looks at how each child can use their particular talents to excel. International applicants are requested to complete assessment papers in English Language and Maths to assess the level of support required. Scholarships are awarded for outstanding achievement in Academics, Drama, Music, and Sport.

Boarding is available from the age of 8 years, with three impressive boarding houses overlooking the lake. All boarding houses have full time residential House Masters and House Mistresses to ensure there is the right balance of structured support and pastoral care with mutual respect and caring for others. There are common rooms, study suites and connection to the internet, Sky TV, and Skype facilities (access is allowed at specific time periods.)

The philosophy of Windermere School strongly typifies the school motto: Vincit qui se Vincit. One conquers who conquers oneself. We intend for our students to make the connection between academic learning and living, to be self-sufficient and to rise to their full potential. We want them to be confident and compassionate, tolerant and inspiring individuals. Indeed, it is our aim for our students to go out into the world, strong in self-knowledge and self-worth, knowing that they can be of value to society and make their families proud.

ค่าเล่าเรียนต่อภาคเรียน (ต่ำสุดถึงสูงสุด) : 8,250 ปอนด์ ถึง 9,990 ปอนด์
ประเภทของโรงเรียน : สหศึกษา **ประเภทของที่พักในโรงเรียน :** ประจำและไป-กลับ
ช่วงอายุของนักเรียน : 4 - 18 ปี
บริการสำหรับนักเรียนที่ต้องการการดูแลเป็นพิเศษ เช่น อาหารแพ้ต่างๆ บัญชีทางการแพทย์ : มีเจ้าหน้าที่ผู้ประสานงานประจำในโรงเรียน สามารถจัดเตรียมอาหารได้ตามความจำเป็นของนักเรียนแต่ละคน
ตัวแทน/สำนักงานตัวแทนในประเทศไทย : Mentor International

Tuition fees/term (min.-max.) : £8,250 - £9,990
Type of school : Co-ed **School residential type :** Day & boarding
Age range : 4 - 18 years

Special needs catered for (i.e. Allergies, Partial Sight) : SENCO in both Senior and Preparatory School. All dietary needs catered for.
Agent/representative office contact in Thailand (optional) : Mentor International





WOODBIDGE SCHOOL



Woodbridge School

ที่อยู่ : Burkitt Road Woodbridge Suffolk IP12 4JH
ภูมิภาค : ตะวันออกของอังกฤษ

เว็บไซต์ : www.woodbridge.suffolk.sch.uk
โทรศัพท์ : +44 1394 615041
โทรสาร : +44 1394 380944
อีเมล : admissions@woodbridge.suffolk.sch.uk

Address : Burkitt Road Woodbridge Suffolk IP12 4JH
Region : East of England

Website : www.woodbridge.suffolk.sch.uk
Telephone number : +44 1394 615041
Fax number : +44 1394 380944
E-mail address : admissions@woodbridge.suffolk.sch.uk

ข้อมูลของโรงเรียน

โรงเรียน Woodbridge คือโรงเรียนสหศึกษาที่ก่อตั้งในปี 2100 ตั้งอยู่ในใจกลางชนบทของ Suffolk โรงเรียนของเราเป็นบรรยากาศแห่งความเอาใจใส่ที่เหมาะสมกับการเติบโตพร้อมด้วยความอบอุ่นเสมือนเป็นชุมชนเดียวกัน Woodbridge มุ่งเน้นให้การศึกษานำไปสู่ความสำเร็จได้โดยวิธีการสร้างสรรค์ในการเรียนการสอน การจัดกิจกรรมนอกหลักสูตร การดูแลเอาใจใส่ที่เยี่ยม และการเน้นพัฒนาการเรียนเป็นรายบุคคล

จุดมุ่งหมายหลักของการศึกษาที่ Woodbridge คือการทำให้นักเรียนพร้อมด้วยคุณวุฒิ ทักษะ และคุณลักษณะที่จำเป็นต่อการอยู่รอดในโลกที่มีการเปลี่ยนแปลง ผลการสอบ A Level ปีที่ผ่านมาของเรานั้นยอดเยี่ยมทำเปอร์เซ็นต์คะแนน A* ได้มากที่สุด คะแนนระดับ GCSE ที่ยอดเยี่ยมเช่นกัน นักเรียนของเรา 7 คนสอบเข้า Oxford และ Cambridge ได้ และหลายๆ คนสามารถเข้ามหาวิทยาลัยที่อยู่ใน Russell Group เช่น Warwick Durham และ UCL เราภูมิใจในผลลัพธ์ทางวิชาการและความสำเร็จที่นักเรียนเราได้รับหลังจากจบ A Level

โรงเรียนของเรามุ่งมั่นที่จะพัฒนาทักษะเฉพาะตัวผ่านการเรียนการสอนคุณภาพสูง ให้นักเรียนมีความสามารถปรับตัวกับสถานการณ์ ทำงานร่วมกับผู้อื่น และแก้ปัญหาได้ สิ่งเหล่านี้คือคุณลักษณะสำคัญที่จะทำให้พวกเขาพร้อมรับชีวิตมหาวิทยาลัยและก้าวต่อไปที่เข้มข้นขึ้นได้ ทักษะเหล่านี้ถูกเสริมด้วยกิจกรรมนอกหลักสูตร

โรงเรียนของเราที่มีกิจกรรมนอกหลักสูตรที่ยอดเยี่ยมและหลากหลายในด้านศิลปะ ดนตรี การฝึกทหาร กีฬา และอื่นๆ นักเรียนจะได้รับโอกาสสนับสนุนให้เข้าร่วมกิจกรรมและเติบโตไปพร้อมกับทีม การละคร และดนตรีที่โรงเรียนของเราได้รับการยอมรับว่ายอดเยี่ยมในระดับประเทศ เรามีโรงละครมืออาชีพที่ทันสมัย นอกจากนี้กีฬาทั่วไปแล้ว ที่ Woodbridge นักเรียนจะได้ลองฟันดาบ สกี เล่นเรือใบ ซี่มา แบดมินตันและกีฬาอื่นๆ

หอพักนักเรียนของเราตั้งอยู่ใจกลาง Senior School ที่นี่เป็นเสมือนบ้านหลังที่สองของนักเรียน 62 คน เรารับนักเรียนประจำตั้งแต่ Year 9 ขึ้นไป โรงเรียนของเราเปิดสอน pre-GCSE (Year 9), GCSE (Year 10), A Level (Year 12) หรือหลักสูตร A Level 3 ปี (Year 12)

เรามีทุนการศึกษาสำหรับนักเรียนประจำที่มีความสามารถและมุ่งมั่นที่สุด ถึงแม้ว่าเราจะเปิดรับในสมัครตลอดทั้งปีเพื่อเข้าภาคเรียนแรกเดือนกันยายน ที่ในหอพักชั้นอยู่อัตรว่างและกลุ่มชั้นปี เราจึงแนะนำให้คุณยื่นใบสมัครตั้งแต่นั้นๆ

School information

Founded in 1557, Woodbridge School is a co-educational day and boarding school situated in the heart of the Suffolk Countryside. The School is a caring and nurturing school, with a real sense of warmth and community. Woodbridge focusses on providing an education in which academic results are important, but ultimately can only be achieved by innovative approaches to teaching and learning, excellent extra-curricular provision, outstanding pastoral care, and a particular emphasis on the personal development of its students.

The central aim of a Woodbridge education is to help equip students with the qualifications, personal attributes and characteristics that they will need to thrive in a rapidly changing world. Last year's A Level results were excellent, with our highest percentage of A* grades ever. At GCSE, our results were equally impressive. With 7 Oxbridge offers and other successful applications to top Russell Group universities such as Warwick, Durham, UCL, Woodbridge is justifiably proud of its academic record and the success its students achieve going forward after A Levels.

The School is also committed to developing key personal skills that emerge through high quality teaching and learning; resilience, the ability to collaborate, and problem-solving being key examples. These are important attributes that will equip students for the rigours of university life and far beyond.

These skills are also enhanced through excellent extra-curricular provision. The School offers an exceptional range of extra-curricular activities across the arts, music, CCF, sport and beyond. Students are actively encouraged to participate and flourish through their involvement. Drama and Music at the School are nationally regarded as outstanding and with the School's own state-of-the-art professional theatre to use for teaching and performing, it is easy to see why. As well as offering traditional sports at Woodbridge, students can try fencing, skiing, sailing, riding, or badminton, to name just a few of the many and varied sports that are catered for.

Set in the heart of the 40-acre green parklands of the Senior School is School House, the School's boarding house. It truly is a home-from-home with space for just 62 students. Boarding starts from Year 9. Courses offered are pre-GCSE (Year 9 entry), GCSE (Year 10), A Level (Year 12) or 3-year A Level (Year 12).

There are boarding scholarships available for the most able and committed students. Although boarding applications are taken throughout the year for September entry, places are subject to availability in the boarding house and the relevant Year Group, so an early application is advisable.

ค่าเล่าเรียนต่อภาคเรียน (ต่ำสุดถึงสูงสุด) : 9,422 ปอนด์
ประเภทของโรงเรียน : สหศึกษา **ประเภทของที่พักในโรงเรียน :** ประจำและไป-กลับ
ช่วงอายุของนักเรียน : 4 - 18 ปี นักเรียนประจำ 13 - 19 ปี
บริการสำหรับนักเรียนที่ต้องการการดูแลเป็นพิเศษ เช่น อาหารแพ้ต่างๆ บัญชีทางการแพทย์ : ดูแลนักเรียนที่แพ้อาหารและต้องการการดูแลด้านอื่นๆ เราดูแลนักเรียนที่ต้องการความช่วยเหลือพิเศษตั้งแต่เริ่มสมัครเรียน
ตัวแทน/สำนักงานตัวแทนในประเทศไทย : The Mastery

Tuition fees/term (min.-max.) : £9,422
Type of school : Co-ed **School residential type :** Day & boarding
Age range : 4 - 18 years, boarding pupils 13 - 19 years
Special needs catered for (i.e. Allergies, Partial Sight) : Food allergies and preferences are catered for. Other special needs can be catered for and are dealt with on an individual basis at the point of application.
Agent/representative office contact in Thailand (optional) : The Mastery





My Experience



สวัสดิ์ ค่ะ ฉันชื่อซาลิสสา สุทธิกุล ชื่อเล่นว่าเกรซ ปัจจุบันกำลังศึกษาระดับ A-levels อยู่ที่ INTO University of East Anglia ค่ะ เหตุผลที่เลือกมาเรียนที่นี่เพราะทางโรงเรียนมีหลักสูตร Newton A-levels สำหรับเรียนต่อสาขาแพทยศาสตร์โดยเฉพาะ ซึ่งทางโรงเรียนให้คำแนะนำเกี่ยวกับการเรียนต่อในสาขานี้ได้เป็นอย่างดีและช่วยสนับสนุนนักเรียนในหลายๆ ด้าน เช่นการจัดทัศนศึกษาไปศูนย์การเรียนรู้และศูนย์วิจัยต่างๆ อีกหนึ่งเหตุผลที่เลือกมาศึกษาต่อที่นี่เพราะ INTO เป็นโรงเรียนที่ตั้งอยู่ในมหาวิทยาลัย นักเรียนของที่นี่จึงมีโอกาสในการเข้าร่วมกิจกรรมของทางมหาวิทยาลัย และสามารถพบปะพูดคุยกับนักศึกษาของมหาวิทยาลัยได้ ซึ่งทำให้ฉันคิดว่าฉันสามารถที่จะเตรียมตัวสำหรับชีวิตนักศึกษาได้ ถ้าหากได้เข้าเรียนในโรงเรียนที่เป็นส่วนหนึ่งของมหาวิทยาลัยอย่าง INTO

จุดเด่นของ INTO Newton A-levels คืออาจารย์ผู้สอนและเจ้าหน้าที่ที่มีความเป็นมิตร และให้การสนับสนุนช่วยเหลือนักเรียนในหลายๆ ด้าน เช่น การเตรียมสอบสัมภาษณ์เข้าศึกษาต่อสาขาแพทยศาสตร์ แต่ละวิชาจะสอนเป็นกลุ่มเล็กๆ ใช้อุปกรณ์การเรียนการสอนและการนำเสนอเนื้อหาที่หลากหลาย มีการทำการทดลอง ทำให้การเรียนมีความน่าสนใจ

อีกอย่างหนึ่งที่ทำให้ฉันประทับใจ INTO Newton A-levels มากๆ คือการที่ฉันได้มีโอกาสไปปฏิบัติงานในโรงพยาบาล Norwich and Norfolk University Hospital และได้ไปอยู่ตามแผนกเฉพาะทางต่างๆ เป็นเวลา 1 สัปดาห์ ซึ่งตารางการดูงานจะจัดขึ้นเพื่อให้เหมาะสมกับสาขาที่เรานสนใจ และฉันได้มีโอกาสเข้าไปดูงานในห้องผ่าตัด ซึ่งเป็นประสบการณ์ที่ดีและหาได้ยาก นอกจากนี้ INTO Newton A-levels ยังมี INTO MedSoc ซึ่งจัดขึ้นทุกๆ สองสัปดาห์ โดยมีนักศึกษาแพทย์เข้ามาแนะนำเสนอเกี่ยวกับโรคต่างๆ วรรณยาบรรณแพทย์ และปัญหาทางการแพทย์ที่เกิดขึ้นในตอนนี้ ฉันยังได้มีโอกาสพูดคุยกับนักศึกษาแพทย์ ซึ่งช่วยให้ฉันเตรียมพร้อมสำหรับการสอบสัมภาษณ์ได้มากขึ้น

ช่วงเวลาที่ดีที่สุดสำหรับฉันคือก่อนเรียนจบชั้น AS เพราะอาจารย์ได้จัดทัศนศึกษาของวิชาชีววิทยาไปเยี่ยมชมพิพิธภัณฑ์ต่างๆ ที่ มหาวิทยาลัยเคมบริดจ์ และส่วนที่ฉันชอบที่สุดคือตอนที่อาจารย์พาไป Botanical garden ซึ่งอาจารย์ปล่อยให้เดินเล่นได้ตามอัธยาศัย อีกช่วงเวลาหนึ่งที่ฉันประทับใจคือช่วงที่ฉันและเพื่อนๆ มี movie night ด้วยกัน ทำบาร์บีคิวด้วยกันที่ริมทะเลสาบ และเดินรอบทะเลสาบด้วยกัน

ในอนาคตฉันอยากศึกษาต่อแพทยศาสตร์ และเจ้าหน้าที่ของ Newton Programme ได้ช่วยเหลือฉันตั้งแต่ช่วงที่ยื่น UCAS application ให้แนวทางในการเขียน personal statement ช่วยฝึกซ้อมการสอบสัมภาษณ์ และสนับสนุนทางการศึกษา ซึ่งประสบการณ์เหล่านี้ทำให้ฉันตระหนักได้ถึงคุณค่าของประสบการณ์ที่ฉันได้รับจาก INTO

“ จุดเด่นของ INTO Newton A-levels คืออาจารย์ผู้สอนและเจ้าหน้าที่ที่มีความเป็นมิตร และให้การสนับสนุนช่วยเหลือนักเรียนในหลายๆ ด้าน แต่ละวิชาจะสอนเป็นกลุ่มเล็กๆ ใช้อุปกรณ์การเรียนการสอนและการนำเสนอเนื้อหาที่หลากหลาย มีการทำการทดลอง ทำให้การเรียนมีความน่าสนใจ ”

ซาลิสสา สุทธิกุล

ปัจจุบันกำลังศึกษาระดับ A-levels อยู่ที่
INTO University of East Anglia



My Experience



มีเกณฑ์การเลือกโรงเรียนให้ลูกอย่างไร

พวกเราตัดสินใจให้เมเปิลเรียนในโรงเรียนประจำ เพราะอยากให้ลูกได้เรียนในรูปแบบที่แตกต่าง และสหราชอาณาจักรก็เป็นแรกที่เรานึกถึง ตอนที่ยังค้นหาข้อมูลโรงเรียน ปัจจัยหนึ่งที่เราใช้ในการเลือกโรงเรียนคือขนาดของโรงเรียน ที่ตั้ง และชื่อเสียงทางวิชาการ

เพราะอะไรจึงเลือกโรงเรียน Mayfield

การที่ได้ไปเยี่ยมชมโรงเรียนก่อนทำให้เรามีความมั่นใจในการตัดสินใจมากขึ้น พวกเรา ประทับใจกับบรรยากาศและความ เป็นอยู่ในโรงเรียน เด็กๆ และเจ้าหน้าที่ที่มีความเป็นมิตร เราประทับใจในส่วนของการดูแล และสิ่งแวดล้อมของโรงเรียนด้วย

อะไรคือจุดเด่นของโรงเรียน

โดยส่วนตัวแล้วพวกเราคิดว่าสิ่งที่โดดเด่นที่สุดของโรงเรียน Mayfield คือการดูแลเอาใจใส่นักเรียน เจ้าหน้าที่ประจำหอพักดูแลนักเรียนอย่างใกล้ชิด ทำให้สามารถช่วยเหลือนักเรียนที่ต้องอาศัยอยู่ไกลจากบ้าน และครอบครัวได้เป็นอย่างดี ด้วยโรงเรียนไม่ได้มีขนาดใหญ่มากทำให้ทุกๆ คนรู้จักกันดี

พัฒนาการของลูกเป็นอย่างไรบ้าง

หลังจากได้มาเรียนที่ Mayfield เมเปิลมีพัฒนาการที่ดีขึ้น โดยเปลี่ยนจากการที่เคยเป็นเด็กผู้หิวหิวขี้อาย กลายเป็นเด็กที่เป็นตัวของตัวเองและมีความมั่นใจมากขึ้น เมเปิลกล้าเผชิญกับความท้าทายต่างๆ มากขึ้น และรู้จักยืนของตัวเอง เธอสามารถดูแลจัดการเกี่ยวกับตารางในชีวิตประจำวันทั้งในเรื่องการเรียนและกิจกรรมต่างๆ ได้ดีขึ้น ทำให้พ่อแม่ไม่ต้องเป็นห่วงมากนัก

คำแนะนำสำหรับผู้ปกครองท่านอื่นๆ

ในการเลือกโรงเรียนประจำให้ลูกสาว พวกเราแนะนำให้พิจารณาเลือกโรงเรียนหญิงล้วน เพราะลูกจะได้เป็นตัวของตัวเอง โดยเฉพาะในช่วงหัวเลี้ยวหัวต่อที่ลูกจะก้าวสู่การเป็นวัยรุ่น สิ่งแวดล้อมแบบนี้ น่าจะเหมาะสมที่สุด

นอกจากนั้น พวกเราคิดว่าควรเลือกโรงเรียนให้เหมาะกับลูกของเรา ลูกจะรู้สึกสบายใจกว่าที่จะอยู่ในโรงเรียนขนาดใหญ่หรือขนาดเล็ก และการเลือกโรงเรียนที่มีทั้งการเรียนและกิจกรรมนอกหลักสูตรก็มีความสำคัญ เพราะเป็นช่วงที่ลูกกำลังลอมมัดลอมดูกว่ามีความสนใจด้านใด และลูกจะได้มีโอกาสทำกิจกรรมต่างๆ ไปด้วย นอกจากการเรียน

“ ในการเลือกโรงเรียนประจำให้ลูกสาว พวกเราแนะนำให้ลูกสาว เพราะลูกจะได้เป็นตัวของตัวเอง โดยเฉพาะในช่วงหัวเลี้ยวหัวต่อที่ลูกจะก้าวสู่การเป็นวัยรุ่น สิ่งแวดล้อมแบบนี้ น่าจะเหมาะสมที่สุด ”

Mr. Ng and Mrs. Yap

ผู้ปกครองของ Maple Ng
ปัจจุบันศึกษาอยู่ที่โรงเรียน Mayfield



To see first hand how we can help your daughter to flourish academically, to develop her talents – wherever they lie – and discover hidden ones, join us for an open morning or personal visit.

- New Sixth Form Centre
- Oxbridge Success
- Full & Weekly Boarding
- Creative Thinking

01435 874642
 registrar@mayfieldgirls.org
 The Old Palace, Mayfield, East Sussex TN20 6PH
www.mayfieldgirls.org



Mayfield

An independent Catholic boarding and day school for girls aged 11 to 18





RATCLIFFE COLLEGE

EXCELLENT IN ALL 9 CATEGORIES IN RECENT INSPECTION



FOR ACADEMIC EXCELLENCE AND AN OUTSTANDING ALL-ROUND EDUCATION

An Independent Catholic School
Boys and Girls · 3-18 Years · Day and Boarding
Welcoming all faiths

One of the finest boarding and day schools in the Midlands, set within a beautiful 200-acre estate with excellent road, rail and air links. As a Catholic school, we serve the needs of local, regional and international communities.

- Excellent examination results, preparing our students for top universities, including Oxbridge. Our value-added performance has put us consistently in the top 10% of UK schools for the last three years for 'A' Level results.
- A proven record of outstanding pastoral care.
- A wealth of specialist learning resources to support our strengths in Science, Music, Drama, Art and Design and Sport.
- Beautiful purpose-built Sixth Form Centre.
- An outstanding boarding community, enjoying a comprehensive programme of activities and trips, arranged for ALL evenings and weekends throughout the term.



For further information, please contact the Registrar:

T: +44 (0) 1509 817072 E: registrar@ratcliffe.leics.sch.uk
www.ratcliffe-college.co.uk

Fosse Way, Ratcliffe on the Wreake,
Leicester LE7 4SG, United Kingdom

Leading Independent Schools

